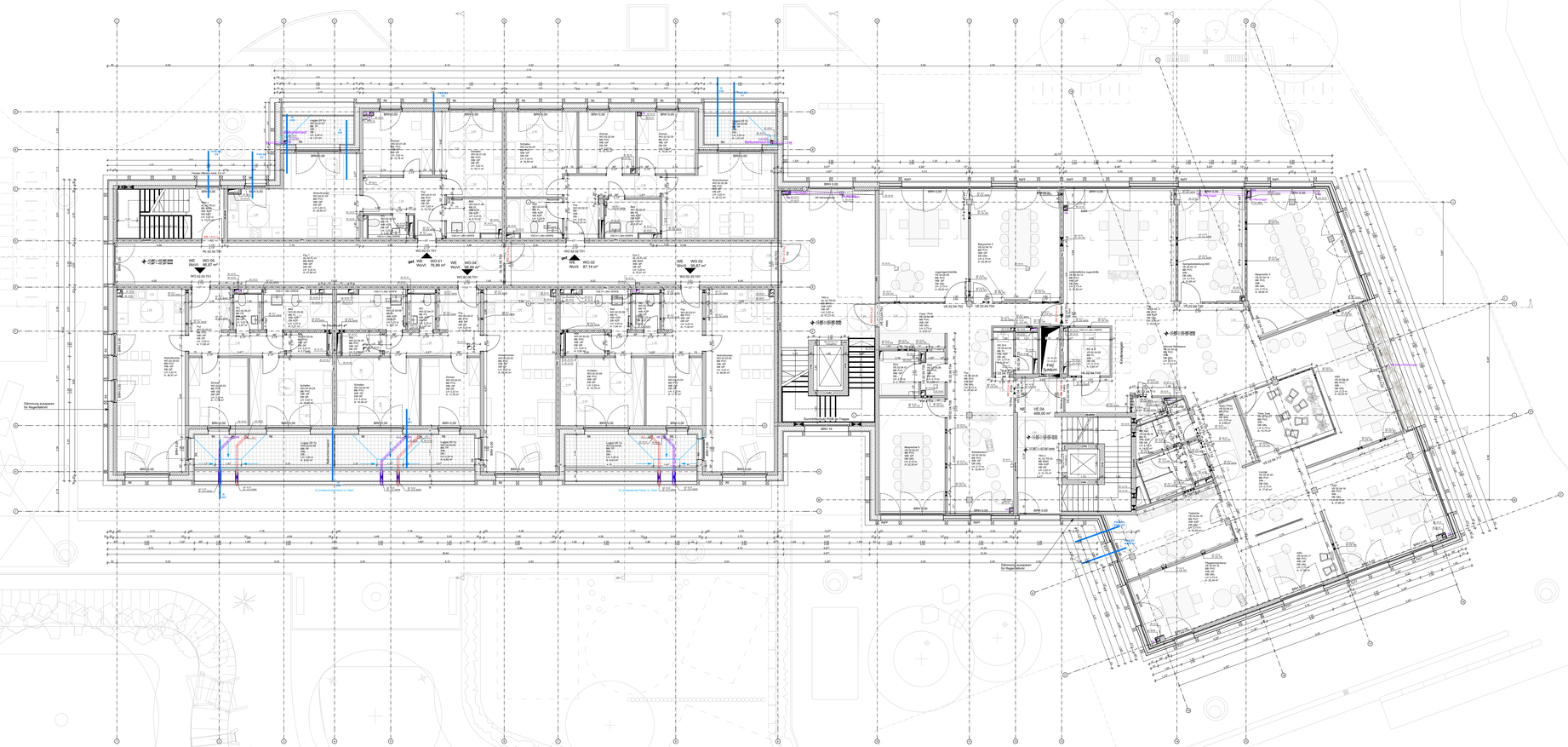

Quartiersgarage

LEGENDE BRANDSCHUTZ

RW	Rettungsweg	(hf)	hochfeuerhemmend	DT	dichtschließend
(fb)	feuerbeständig	(hf+M)	hochfeuerhemmend mit erhöhter mechanische Beanspruchung	DS	dicht- und selbstschließend
(nb)	nichtbrennbar			FHDS	feuerhemmend, dicht und selbstschließend
(BAWV)	Bauart Brandwand	(fh)	feuerhemmend	FHRS	feuerhemmend, rauchdicht und selbstschließl.
(BW)	Brandwand			FBDS	feuerbestandig, dicht und selbstschließend
				RWA-Taster	RWA-Bedienstelle

LEGENDE

WU-BETON	BESTAND MASSIV bzw. LEICHTBAU	BD	BODENDURCHBRUCH
STAHLBETON	ABBRUCH	BS	BODENSCHUTZ
MAUERWERK	NEUBAU	DD	DECKENDURCHBRUCH
GK - WAND		WD/WA	WANDDURCHBRUCH/WANDAUSSPARUNG
STB - FERTIGTEIL			
DÄMMUNG			ÄNDERUNGSWOLKE
MINERALWOLLE			KLÄRUNGSSTERN

Fensterhöhe, Sturz, Türhöhe, Rohbrustung, BRH, OKFF

OK	OBERKANTE	AHD	ABGEHÄNGTE DECKE	RM	RAUCHMELDER
UK	UNTERKANTE	RK	ROLLADENKASTEN	RWA	RAUCH-WÄRME-ABZUG
VK	VORDERKANTE	RAFF	RAFFSTORE	ELV	ELEKTROUNTERVERTEILUNG
FB	FUSSBODEN	OTS	OBENTÜRSCHLIESSER	HKV	HEIZKREISVERTEILER
FF	FERTIGFUSSBODEN	VSG	VERBUNDSICHERHEITSGLAS	BE	BODENEINLAUF
RF	ROHFUSSBODEN	ESG	EINSCHIBBENSICHERHEITSGLAS	RR	REGENFALLROHR
BRH	BRÜSTUNGSHÖHE	PVC	PVC-BODENBELAG	OL	OBERLICHT
STG	STEIGUNG	FL	FLIESEN	BMA	BRANDMELDEANLAGE
UZ	UNTERZUG	FS	FENSTER	NA	NOTAUSGANG
ÜZ	ÜBERZUG	NS	NATURSTEIN	WH	WANDHYDRANT
LS	LICHTSCHACHT	BWS	BETONWERKSTEIN		
GK	GIPSKARTON	HK	HEIZKÖRPER		

SÄMTLICHE MASSE SIND EIGENVERANTWORTLICH VOR ORT ZU PRÜFEN. ALLE BRÜSTUNGS- UND ÖFFNUNGSHÖHEN SIND ROHBAUMASSE AB OKFF. ALLE MASSE VERSTEHEN SICH OHNE WANDBELÄGE, WIE FLIESEN, PUTZ USW.
STATISCHE ANGABE, ANGABEN ZU SCHUTZEN UND DURCHBRÜCHEN SOWIE WEITERE ANGABEN DER FACHPLANER FÜR GEBÄUDETECHNIK SIND NACHRICHTLICH ÜBERNOMMEN. MASSGEBLICH SIND DIE PLANUNTERLAGEN DER JEWEILIGEN FACHPLANER.

F02	Ergänzung Beschriftung	OM	21.07.2026
F01	Balkonbrüstungshöhe, Anpassung Fenster RK Hohen	OM	20.05.2026
V05	Anpassung TGA + Statik, Anpassung Statik, Anpassung FPL	OM	19.01.2026
V04	Anpassung TGA, Ergänzung SuD TGA, Ergänzung Entwässerung	OM	17.10.2025
V03	Ergänzung Entwässerung, Anpassung Fenster, Fortschreibung Statik, Dachaustritte	OM	14.07.2025
V02	Wandmaterial geändert, Anpassung Statik, Änderung TRH Turen, Änderungen Küchen, Anpassung HLSE	DW	16.06.2025
V01	Entwurfsabe, Anpassung Planung, Achsen angepasst	DW	10.03.2025
INDEX	ÄNDERUNGEN	BEARB.	DATUM

PROJEKT
Neubau Haus der Familie - BA1

PROJEKTNR. 065.24

Am Mühlenbach
45711 Datteln

ARCHITEKT
K2O Architekten GmbH
Vondelstraße 35
50677 Köln
Tel.: +49 221 975 857-0
info@k2o.architekten.de
www.k2o-architekten.de

BAUHERR
Stadt Datteln
Genthiner Str. 8
45711 Datteln
Tel.: +49 (2363) 107 284
klaus.hinze@stadt-datteln.de
www.datteln.de

PLANINHALT
2_Obergeschoss UP

LEISTUNGSPHASE	MAßSTAB	DATUM
Ausführungsplanung	1:100	31.01.2025

PR.NR	BAUF	BAUTEIL	PLANER	LPH	PLA	EBENE	PLT	LFD.NR	INDEX	SIGNATUR	FORMAT
065.24	XXX	BT01	ARC	5	GR	02	XX	010	F02	OM	594 x 1189