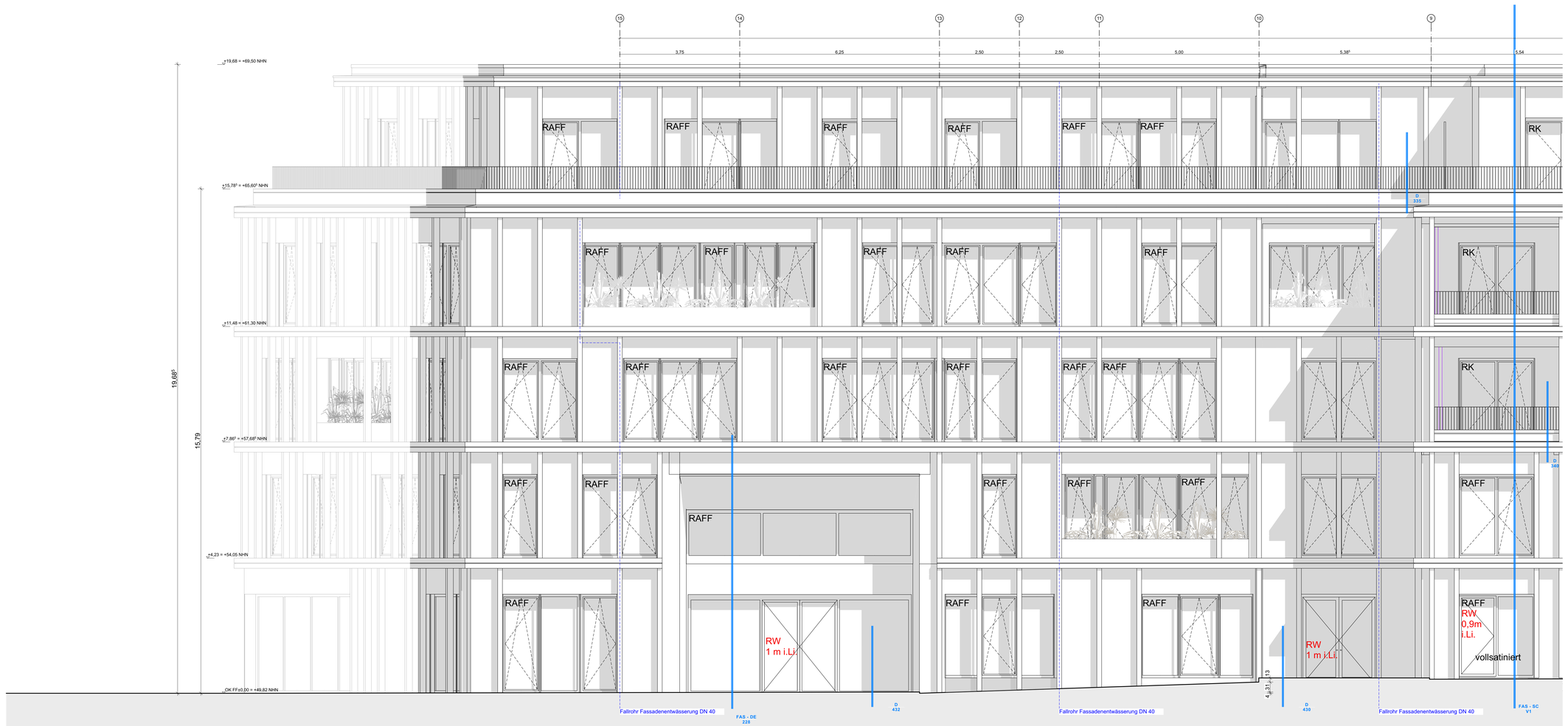

LEGENDE BRANDSCHUTZ

RW	Rettungsweg	(hf)	hochfeuerhemmend	DT	dichtschließend
		(hf+M)	hochfeuerhemmend mit erhöhter mechanische Beanspruchung	DS	dicht- und selbstschließend
(fb)	feuerbeständig			FHDS	feuerhemmend, dicht und selbstschließend
(nb)	nichtbrennbar			FHRS	feuerhemmend, rauchdicht und selbstschließ.
(BAltW)	Bauart Brandwand	(fh)	feuerhemmend	FBDS	feuerbeständig, dicht und selbstschließend
(BW)	Brandwand			RWA-Taster	RWA-Bedienstelle

LEGENDE

WU-BETON		BESTAND MASSIV bzw. LEICHTBAU	
STAHLBETON		ABBRUCH	
MAUERWERK		NEUBAU	
GK - WAND		BD BODENDURCHBRUCH	
STB - FERTIGTEIL		BS BODENSCHUTZ	
DÄMMUNG		DD DECKENDURCHBRUCH	
MINERALWOLLE		WD/WA WANDDURCHBRUCH/ WANDAUSSPARUNG	

Fensterhöhe, Sturz, Rohbrüstung, Turhöhe, BRH, OKFF

ÄNDERUNGSWOLKE

KLÄRUNGSSTERN

OK	OBERKANTE	AHD	ABGEHÄNGTE DECKE	RM	RAUCHMELDER
UK	UNTERKANTE	RK	ROLLADENKASTEN	RWA	RAUCH-WÄRME-ABZUG
VK	VORDERKANTE	RAFF	RAFFSTORE	ELV	ELEKTROUNTERVERTEILUNG
FB	FUSSBODEN	OTS	OBENTÜRSCHLIESSER	HKV	HEIZKOSTENVERTEILER
FF	FERTIGFUSSBODEN	VSG	VERBUNDSICHERHEITSGLAS	BE	BODENEINLAUF
RF	ROHFUSSBODEN	ESG	EINSCHEIBENSICHERHEITSGLAS	RR	REGENFALLROHR
BRH	BRÜSTUNGSHÖHE	PVC	PVC-BODENBELAG	OL	OBERLICHT
STG	STEIGUNG	FL	FLIESEN	BMA	BRANDMELDEANLAGE
UZ	UNTERZUG	FS	FENSTEIN	NA	NOTAUSGANG
ÜZ	ÜBERZUG	NS	NATURSTEIN	WH	WANDHYDRANT
LS	LICHTSCHACHT	BWS	BETONWERKSTEIN		
GK	GIPSKARTON	HK	HEIZKÖRPER		

SÄMTLICHE MASSE SIND EIGENVERANTWORTLICH VOR ORT ZU PRÜFEN. ALLE BRÜSTUNGS- UND ÖFFNUNGSHÖHEN SIND ROHBAUMASSE AB OKFF. ALLE MASSE VERSTEHEN SICH OHNE WANDBELÄGE, WIE FLIESEN, PUTZ USW.
STATISCHE ANGABE, ANGABEN ZU SCHUTZEN UND DURCHBRÜCHEN SOWIE WEITERE ANGABEN DER FACHPLANER FÜR GEBÄUDETECHNIK SIND NACHRICHTLICH ÜBERNOMMEN. MASSGEBLICH SIND DIE PLANUNTERLAGEN DER JEWEILIGEN FACHPLANER.

INDEX	ÄNDERUNGEN	BEARB.	DATUM
FO2	Ergänzung Beschriftung	OM	21.07.2026
FO1	Fassadenentwässerung	OM	20.05.2026
V03	Ergänzung Entwässerung, Anpassung Fenster, Fortschreibung Statik, Dachausstieg	OM	14.07.2025
V02	Anpassung Geländeplanung	DW	16.06.2025
V01	Erstausgabe, Achsen angepasst	DW	10.03.2025

PROJEKT PROJEKTNR. 065.24

Neubau Haus der Familie - BA1

Am Mühlenbach
45711 Datteln

ARCHITEKT

K2O Architekten GmbH
Vondelstraße 35
50677 Köln
Tel.: +49 221 975 857-0
info@k2o.architekten.de
www.k2o-architekten.de

BAUHERR

Stadt Datteln
Genthiner Str. 8
45711 Datteln
Tel.: +49 (2363) 107 284
klaus.hinze@stadt-datteln.de
www.datteln.de

PLANINHALT

NA Ansicht Nord T1

LEISTUNGSPHASE	MASSTAB	DATUM
Ausführungsplanung	1:50	31.01.2025

PR. NR. BAUF. BAUTEIL PLANER LPH PLA. EBENE PLT LFD.NR INDEX	SIGNATUR	FORMAT
065.24-XXX-BT01-ARC-5-AN-NX-T1-050-F02	OM	741 x 1189