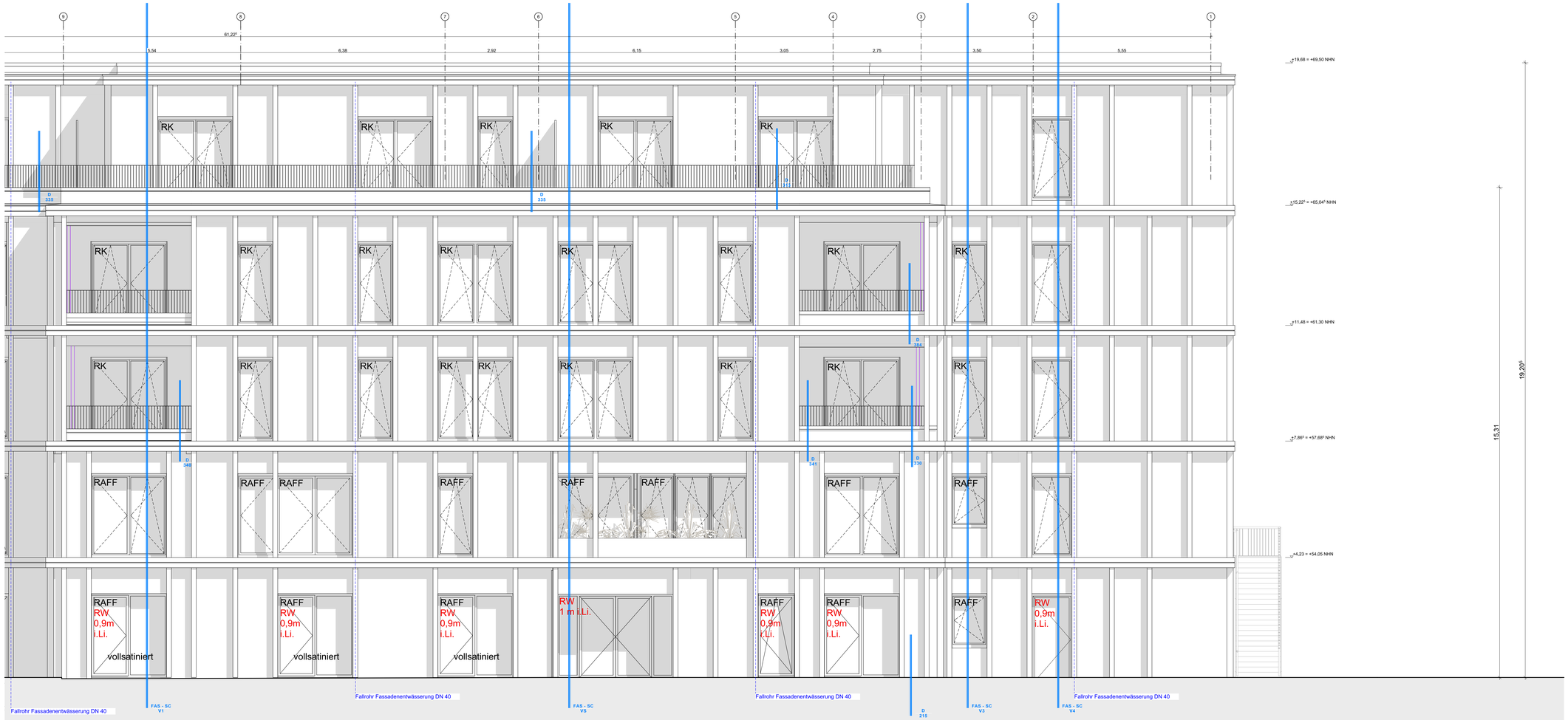

LEGENDE BRANDSCHUTZ

RW	Rettungsweg	(hf)	hochfeuerhemmend	DT	dichtschließend
		(hf+M)	hochfeuerhemmend mit erhöhter mechanische Beanspruchung	DS	dicht- und selbstschließend
(fb)	feuerbeständig			FHDS	feuerhemmend, dicht und selbstschließend
(nb)	nichtbrennbar			FHRS	feuerhemmend, rauchdicht und selbstschließ.
(BABW)	Bauart Brandwand	(fh)	feuerhemmend	FBDS	feuerbeständig, dicht und selbstschließend
(BW)	Brandwand			RWA-Taster	RWA-Bedienstelle

LEGENDE

WU-BETON	BESTAND MASSIV bzw. LEICHTBAU		Sturz
STAHLBETON	ABBRUCH	Fenster-höhe	Roh-brüstung
MAUERWERK	NEUBAU	Türhöhe	OKFF
GK - WAND	BD BODENDURCHBRUCH	BRH	
STB - FERTIGTEIL	BS BODENSCHUTZ		ÄNDERUNGSWOLKE
DÄMMUNG	DD DECKENDURCHBRUCH		KLÄRUNGSSTERN
MINERALWOLLE	WD/WA WANDDURCHBRUCH/WANDAUSSPARUNG		

OK	OBERKANTE	AHD	ABGEHÄNGTE DECKE	RM	RAUCHMELDER
UK	UNTERKANTE	RK	ROLLADENKASTEN	RWA	RAUCH-WÄRME-ABZUG
VK	VORDERKANTE	RAFF	RAFFSTORE	EUV	ELEKTROUNTERVERTEILUNG
FB	FUSSBODEN	OTS	OBENTÜRSCHLIESSER	HKV	HEIZKREISVERTEILER
FF	FERTIGFUSSBODEN	VSG	VERBUNDSICHERHEITSGLAS	BE	BODENEINLAUF
RF	ROHFUSSBODEN	ESG	EINSCHEIBENSICHERHEITSGLAS	RR	REGENFALLROHR
BRH	BRÜSTUNGSHÖHE	PVC	PVC-BODENBELAG	OL	OBERLICHT
STG	STEIGUNG	FL	FLIESEN	BMA	BRANDMELDEANLAGE
UZ	UNTERZUG	FS	FENSTERN	NA	NOTAUSGANG
UZ	ÜBERZUG	NS	NATURSTEIN	WH	WANDHYDRANT
LS	LICHTSCHACHT	BWS	BETONWERKSTEIN		
GK	GIPSKARTON	HK	HEIZKÖRPER		

SÄMTLICHE MASSE SIND EIGENVERANTWORTLICH VOR ORT ZU PRÜFEN. ALLE BRÜSTUNGS- UND ÖFFNUNGSHÖHEN SIND ROHBAU-MASSE AB OKFF. ALLE MASSE VERSTEHEN SICH OHNE WANDBELÄGE, WIE FLIESEN, PUTZ USW.
STATISCHE ANGABE, ANGABEN ZU SCHUTZEN UND DURCHBRÜCHEN SOWIE WEITERE ANGABEN DER FACHPLANER FÜR GEBÄUDE-TECHNIK SIND NACHRICHTLICH ÜBERNOMMEN. MASSGEBLICH SIND DIE PLANUNTERLAGEN DER JEWEILIGEN FACHPLANER.

INDEX	ÄNDERUNGEN	BEARB.	DATUM
P02	Ergänzung Beschriftung	OM	21.07.2026
P01	Fassadenentwässerung	OM	20.05.2026
V03	Ergänzung Entwässerung, Anpassung Fenster, Fortschreibung Statik, Dachaustritt	OM	14.07.2025
V02		DW	16.06.2025
V01	Erstausgabe, Achsen angepasst	DW	10.03.2025

PROJEKT
Neubau Haus der Familie - BA1

Am Mühlenbach
45711 Datteln

PROJEKTNR. 065.24

ARCHITEKT
K2O ZWEI
K2O Architekten GmbH
Vondelstraße 35
50677 Köln
Tel.: +49 221 975 857-0
info@k2o.architekten.de
www.k2o-architekten.de

BAUHERR
DATTELN
Stadt Datteln
Genthiner Str. 8
45711 Datteln
Tel.: +49 (2363) 107 284
klaus.hinze@stadt-datteln.de
www.datteln.de

PLANINHALT
NA Ansicht Nord T2

LEISTUNGSPHASE	MAßSTAB	DATUM
Ausführungsplanung	1:50	31.01.2025

PR.NR	BAUF	BAUTEIL	PLANER	LFN	PLA	EBENE	PLT	LFD.NR	INDEX	SIGNATUR	FORMAT
065.24-	XXX-	BT01-	ARC-5-	AN-	NX-	T2-	051-	F02		OM	741 x 1189