

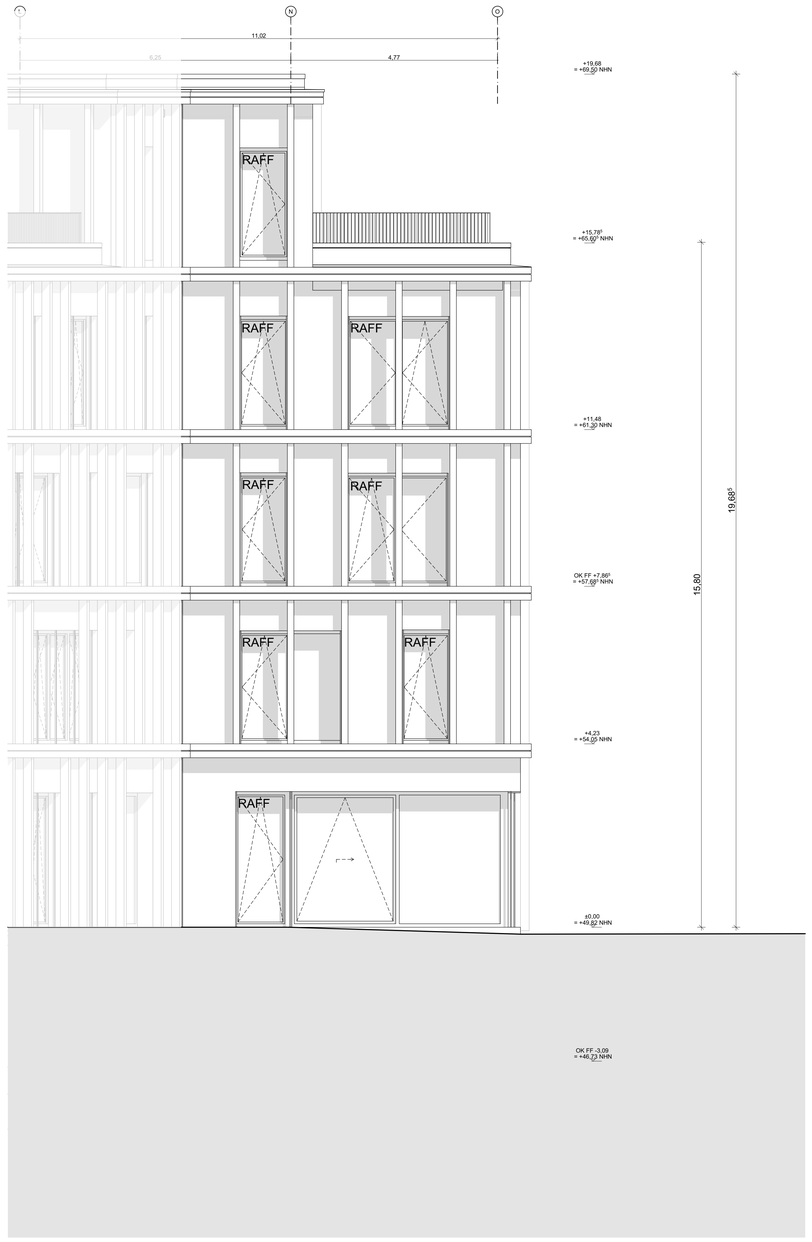

LEGENDE BRANDSCHUTZ

RW	Rettungsweg	(hf)	hochfeuerhemmend	DT dichtschließend
		(hf+M)	hochfeuerhemmend mit erhöhter mechanische Beanspruchung	DS dicht- und selbstschließend
(fb)	feuerbeständig	(fh)	feuerhemmend	FHDS feuerhemmend, dicht und selbstschließend
(nb)	nichtbrennbar			FHRS feuerhemmend, rauchdicht und selbstschließ.
(BABW)	Bauart Brandwand			FBDS feuerbeständig, dicht und selbstschließend
(BW)	Brandwand			RWA-Taster RWA-Bedienstelle

LEGENDE

- WU-BETON
- STAHLBETON
- MAUERWERK
- GK - WAND
- STB - FERTIGTEIL
- DÄMMUNG
- MINERALWOLLE
- BESTAND MASSIV bzw. LEICHTBAU
- ABBRUCH
- NEUBAU
- BD BODENDURCHBRUCH
- BS BODENSCHLITZ
- DD DECKENDURCHBRUCH
- WD/WA WANDDURCHBRUCH/WANDAUSSPARUNG

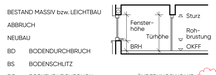

- ÄNDERUNGSWOLKE
- KLÄRUNGSSTERN

OK	OBERKANTE	AHD	ABGEHÄNGTE DECKE	RM	RAUCHMELDER
UK	UNTERKANTE	RK	ROLLADENKASTEN	RWA	RAUCH-WÄRME-ABZUG
VK	VORDERKANTE	RAFF	RAFFSTORE	EUV	ELEKTROUNTERVERTEILUNG
FB	FUSSBODEN	OTS	OBENTÜRSCHLIESSER	HKV	HEIZKREISVERTEILER
FF	FERTIGFUSSBODEN	VSG	VERBUNDSICHERHEITSGLAS	BE	BODENEINLAUF
RF	ROHFUSSBODEN	ESG	EINSCHIEBENSICHERHEITSGLAS	RR	REGENFALLROHR
BRH	BRÜSTUNGSHÖHE	PVC	PVC-BODENBELAG	OL	OBERLICHT
STG	STEIGUNG	FL	FLIESEN	BMA	BRANDMELDEANLAGE
UZ	UNTERZUG	FS	FENSTERN	NA	NOTAUSGANG
ÜZ	ÜBERZUG	NS	NATURSTEIN	WH	WANDHYDRANT
LS	LICHTSCHACHT	BWS	BETONWERKSTEIN		
GK	GIPSKARTON	HK	HEIZKÖRPER		

SÄMTLICHE MASSE SIND EIGENVERANTWORTLICH VOR ORT ZU PRÜFEN. ALLE BRÜSTUNGS- UND ÖFFNUNGSHÖHEN SIND ROHBAUMASSE AB OKFF. ALLE MASSE VERSTEHEN SICH OHNE WANDBELÄGE, WIE FLIESEN, PUTZ USW.
STATISCHE ANGABE, ANGABEN ZU SCHUTZEN UND DURCHBRÜCHEN SOWIE WEITERE ANGABEN DER FACHPLANER FÜR GEBÄUDETECHNIK SIND NACHRICHTLICH ÜBERNOMMEN. MASSGEBLICH SIND DIE PLANUNTERLAGEN DER JEWEILIGEN FACHPLANER.

INDEX	ÄNDERUNGEN	BEARB.	DATUM
V02	Ergänzung Beschriftung	OM	21.07.2026
V01	Fassadenentwässerung	OM	20.05.2026
V03	Ergänzung Entwässerung, Anpassung Fenster, Fortschreibung Statik, Dachaussteg	OM	14.07.2025
V02		DW	16.06.2025
V01	Erstausgabe, Achsen angepasst	DW	10.03.2025

PROJEKT
Neubau Haus der Familie - BA1

Am Mühlenbach
45711 Datteln

PROJEKTNR. 065.24

ARCHITEKT
K2O ARCHITEKTEN
K2O Architekten GmbH
Vondelstraße 35
50677 Köln
Tel.: +49 221 975 857-0
info@k2o.architekten.de
www.k2o-architekten.de

BAUHERR
DATTELN
Stadt Datteln
Genthiner Str. 8
45711 Datteln
Tel.: +49 (2363) 107 284
klaus.hinze@stadt-datteln.de
www.datteln.de

PLANINHALT
SA1 Ansicht Süd T2

LEISTUNGSPHASE	MAßSTAB	DATUM
Ausführungsplanung	1:50	31.01.2025

PR.-NR. BAUF. BAUTEIL PLANER LFN PLA. EBENE PLT. LFD.NR INDEX	SIGNATUR	FORMAT
065.24-XXX-BT01-ARC-5-AN-SX-T2-054-F02	OM	741 x 1189