

Ansicht Süd

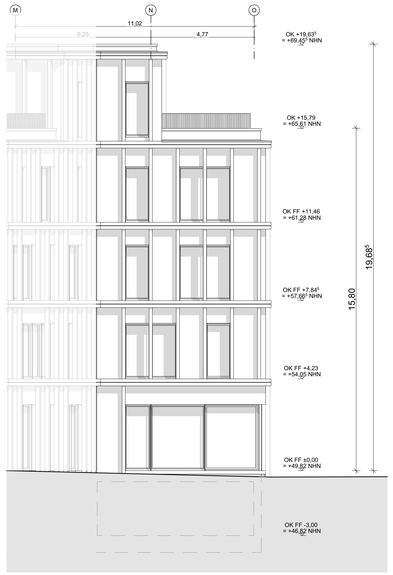

Ansicht Süd



Ansicht Süd-Ost

LEGENDE BRANDSCHUTZ

RW	Rettungsweg	(hf)	hochfeuerhemmend	DT	dichtschließend
		(hf+M)	hochfeuerhemmend mit erhöhter mechanischer Beanspruchung	DS	dicht- und selbstschließend
(fb)	feuerbeständig			FHDS	feuerhemmend, dicht und selbstschließend
(ne)	nichtbrennbar			FHRS	feuerhemmend, rauchdicht und selbstschließ.
(BARW)	Bauart Brandwand	(fh)	feuerhemmend	FBDS	feuerbeständig, dicht und selbstschließend
(BW)	Brandwand			RWA-Taster	RWA-Bedienstelle

INDEX	ÄNDERUNGEN	BEARB.	DATUM
F00	Entwurfsgabe	DW	28.01.2025

PROJEKT
Neubau Haus der Familie - BA1

Am Mühlenbach
45711 Datteln

PROJEKTNR. 065.24

ARCHITEKT
K2O Architekten GmbH
Vondelstraße 35
50677 Köln
Tel.: +49 221 975 857-0
info@k2o.architekten.de
www.k2o-architekten.de

BAUHERR
Stadt Datteln
Genthiner Str. 8
45711 Datteln
Tel.: +49 (2363) 107 284
klaus.hinze@stadt-datteln.de
www.datteln.de

UNTERSCHRIFT

UNTERSCHRIFT

PLANINHALT
Ansichten Süd, Süd-Ost

LEISTUNGSPHASE	MAßSTAB	DATUM
Genehmigungsplanung	1:100	28.01.2025

PR.-NR.	BAUF.	BAUTEIL	PLANER	LPH EBENE NR.	PLT.	LFD. NR	INDEX	SIGNATUR	FORMAT
065.24-XXX-BT01-ARC-4-AN-S0-XX-0301-F00								DW	594 x 1189