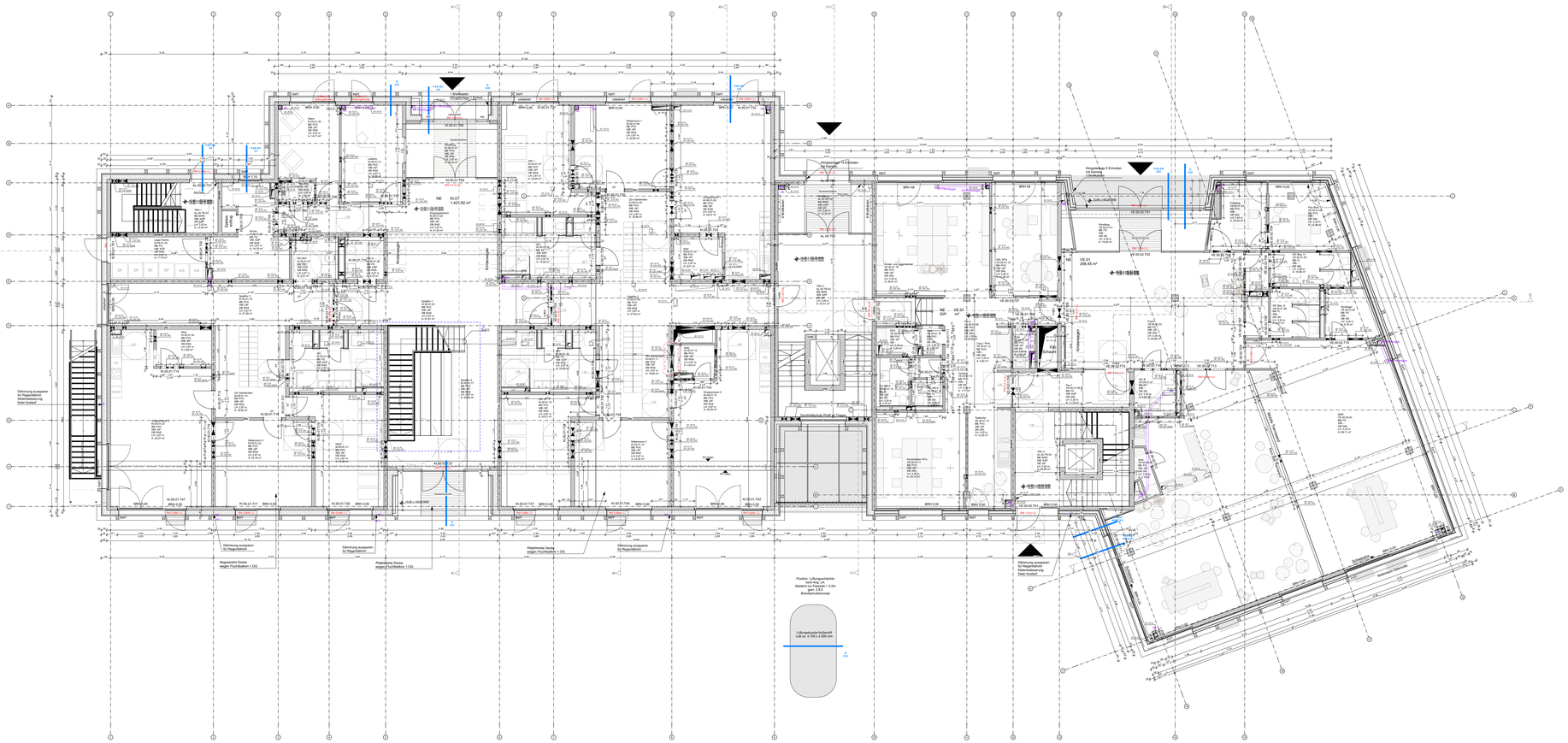

Quartiersgarage

LEGENDE BRANDSCHUTZ

RW	Rettungsweg	(hf)	hochfeuerhemmend	DT	dichtschließend
(fb)	feuerbeständig	(hf+M)	hochfeuerhemmend mit erhöhter mechanische Beanspruchung	DS	dicht- und selbstschließend
(nb)	nichtbrennbar			FHDS	feuerhemmend, dicht und selbstschließend
(BAB/W)	Bauart Brandwand	(fh)	feuerhemmend	FHRS	feuerhemmend, rauchdicht und selbstschließ.
(BW)	Brandwand			FBDS	feuerbeständig, dicht und selbstschließend
				RWA-Taster	RWA-Bedienstelle

LEGENDE

	WU-BETON		BESTAND MASSIV bzw. LEICHTBAU
	STAHLBETON		ABBRUCH
	MAUERWERK		NEUBAU
	GK - WAND	BD	BODENDURCHBRUCH
	STB - FERTIGTEIL	BS	BODENSCHLITZ
	DÄMMUNG	DD	DECKENDURCHBRUCH
	MINERALWOLLE	WD/ WA	WANDDURCHBRUCH/ WANDAUSSPRAUNG

Fenster-höhe, Türhöhe, BRH, Sturz, Roh-brustung, OKFF

ÄNDERUNGSWOLKE

KLÄRUNGSSTERN

OK	OBERKANTE	AHD	ABGEHÄNGTE DECKE	RM	RAUCHMELDER
UK	UNTERKANTE	RK	ROLLADENKASTEN	RWA	RAUCH-WÄRME-ABZUG
VK	VORDERKANTE	RAFF	RAFFSTORE	EUV	ELEKTROUNTERVERTEILUNG
FB	FUSSBODEN	OTS	OBENTÜRSCHLIESSER	HKV	HEIZKREISVERTEILER
FF	FERTIGFUSSBODEN	VSG	VERBUNDSICHERHEITSGLAS	BE	BODENEINLAUF
RF	ROHFUSSBODEN	ESG	EINSCHIEBENSICHERHEITSGLAS	RR	REGENFALLROHR
BRH	BRÜSTUNGSHÖHE	PVC	PVC-BODENBELAG	OL	OBERLICHT
STG	STEIGUNG	FL	FLIESEN	BMA	BRANDMELDEANLAGE
UZ	UNTERZUG	FS	FEINSTEIN	NA	NOTAUSGANG
ÜZ	ÜBERZUG	NS	NATURSTEIN	WH	WANDHYDRANT
LS	LICHTSCHACHT	BWS	BETONWERKSTEIN		
GK	GIPSKARTON	HK	HEIZKÖRPER		

SÄMTLICHE MASSE SIND EIGENVERANTWORTLICH VOR ORT ZU PRÜFEN. ALLE BRÜSTUNGS- UND ÖFFNUNGSHÖHEN SIND ROHBAUMASSE AB OKFF. ALLE MASSE VERSTEHEN SICH OHNE WANDBELÄGE, WIE FLIESEN, PUTZ USW.
STATISCHE ANGABE, ANGABEN ZU SCHLITZEN UND DURCHBRÜCHEN SOWIE WEITERE ANGABEN DER FACHPLANER FÜR GEBÄUDETECHNIK SIND NACHRICHTLICH ÜBERNOMMEN. MASSGEBLICH SIND DIE PLANUNTERLAGEN DER JEWEILIGEN FACHPLANER.

F02	Anpassung n.A. Statik	OM	21.07.2026
F01	Änderung Öffnung TRH3, Anpassung TGA, Änderungen TGA, Anpassung FPL	OM	20.05.2026
V05	Anpassung TGA + Statik, Änderungen TGA, Änderungen FPL	OM	11.12.2025
V04	Ergänzung SuD TGA, Ergänzung Entwässerung	OM	17.10.2025
V03	Ergänzung Entwässerung, Anpassung Fenster, Fortschreibung Statik, Dachausstieg	OM	14.07.2025
V02	Wandmaterial geändert, Anpassung Statik, Änderungen Küchen, Anpassung HLSE	DW	16.06.2025
V01	Entrauxgabe, WC Kita gespiegelt, Achsen angepasst, Anpassung UZ	DW	10.03.2025
INDEX	ÄNDERUNGEN	BEARB.	DATUM

PROJEKT

PROJEKTNR. 065.24

Neubau Haus der Familie - BA1

Am Mühlenbach
45711 Datteln

ARCHITEKT

K2O Architekten GmbH
Vondelstraße 35
50677 Köln

Tel.: +49 221 975 857-0
info@k2o.architekten.de
www.k2o-architekten.de

BAUHERR

Stadt Datteln
Genthiner Str. 8
45711 Datteln

Tel.: +49 (2363) 107 284
klaus.hinze@stadt-datteln.de
www.datteln.de

PLANINHALT

Erdgeschoss UP

LEISTUNGSPHASE	MASSTAB	DATUM
Ausführungsplanung	1:100	31.01.2025

PR. NR	BAUF.	BAUTEIL	PLANER	UPH	PL.A.	EBENE	PL.T.	LFD. NR	INDEX	SIGNATUR	FORMAT
065.24	XXX	BT01	ARC	5	GR	00	XX	004	F02	OM	594 x 1189