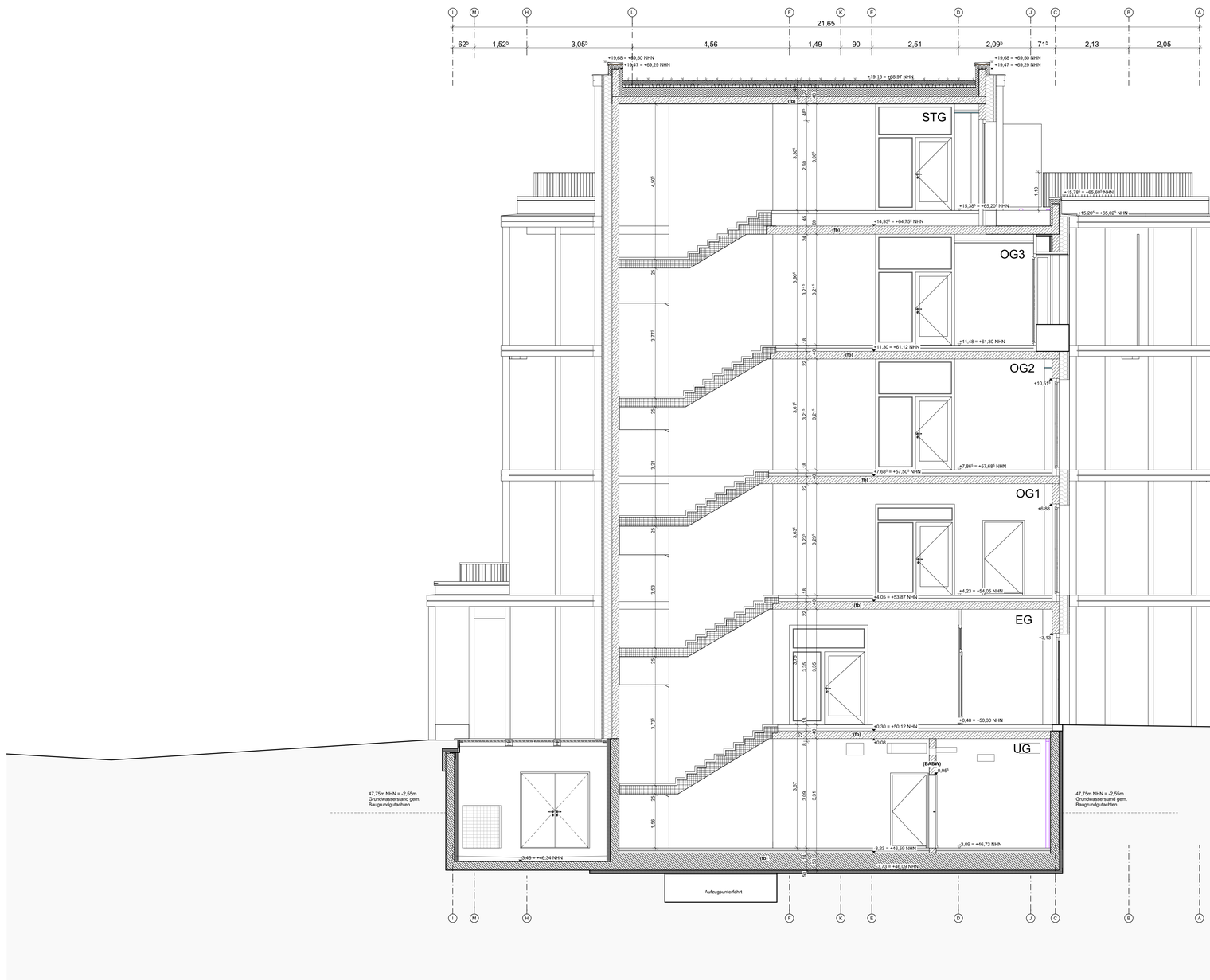

LEGENDE BRANDSCHUTZ

RW	Rettungsweg	(hf)	hochfeuerhemmend	DT	dichtschließend
		(hf+M)	hochfeuerhemmend mit erhöhter mechanische Beanspruchung	DS	dicht- und selbstschließend
(fb)	feuerbeständig			FHDS	feuerhemmend, dicht und selbstschließend
(nb)	nichtbrennbar			FHRS	feuerhemmend, rauchdicht und selbstschließ.
(BABW)	Bauart Brandwand	(fh)	feuerhemmend	FBDS	feuerbeständig, dicht und selbstschließend
(BW)	Brandwand			RWA-Taster	RWA-Bedienstelle

LEGENDE

- WU-BETON
- STAHLBETON
- MAUERWERK
- GK - WAND
- STB - FERTIGTEIL
- DÄMMUNG
- MINERALWOLLE
- BESTAND MASSIV bzw. LEICHTBAU
- ABBRUCH
- NEUBAU
- BD BODENDURCHBRUCH
- BS BODENSCHLITZ
- DD DECKENDURCHBRUCH
- WD/WA WANDDURCHBRUCH/ WANDAUSSPARUNG
- Fensterhöhe, Sturz, Rohbrüstung, Türhöhe, BRH, OKFF
- ÄNDERUNGSWOLKE
- KLÄRUNGSSTERN

OK	OBERKANTE	AHD	ABGEHÄNGTE DECKE	RM	RAUCHMELDER
UK	UNTERKANTE	RK	ROLLADENKASTEN	RWA	RAUCH-WÄRME-ABZUG
VK	VORDERKANTE	RAFF	RAFFSTORE	ELV	ELEKTROUNTERVERTEILUNG
FB	FUSSBODEN	OTS	OBENTÜRSCHLIESSER	HKV	HEIZKREISVERTEILER
FF	FERTIGFUSSBODEN	VSG	VERBUNDSICHERHEITSGLAS	BE	BODENEINLAUF
RF	ROHFUSSBODEN	ESG	EINSCHEIBENSICHERHEITSGLAS	RR	REGENFALLROHR
BRH	BRÜSTUNGSHÖHE	PVC	PVC-BODENBELAG	OL	OBERLICHT
STG	STEIGUNG	FL	FLIESEN	BMA	BRANDMELDEANLAGE
UZ	UNTERZUG	FS	FEINSTEIN	NA	NOTAUSGANG
ÜZ	ÜBERZUG	NS	NATURSTEIN	WH	WANDHYDRANT
LS	LICHTSCHACHT	BWS	BETONWERKSTEIN		
GK	GIPSKARTON	HK	HEIZKÖRPER		

SÄMTLICHE MASSE SIND EIGENVERANTWORTLICH VOR ORT ZU PRÜFEN. ALLE BRÜSTUNGS- UND ÖFFNUNGSHÖHEN SIND ROHBAUMASSE AB OKFF. ALLE MASSE VERSTEHEN SICH OHNE WANDBELÄGE, WIE FLIESEN, PUTZ USW. STATISCHE ANGABE, ANGABEN ZU SCHLITZEN UND DURCHBRÜCHEN SOWIE WEITERE ANGABEN DER FACHPLANER FÜR GEBÄUDETECHNIK SIND NACHRICHTLICH ÜBERNOMMEN. MASSGEBLICH SIND DIE PLANUNTERLAGEN DER JEWEILIGEN FACHPLANER.

INDEX	ÄNDERUNGEN	BEARB.	DATUM
P02	Fortschreibung	OM	21.07.2026
P01	Anpassung TGA & Statik	OM	20.05.2026
V04	Anpassung Statik, Ergänzung SuD TGA	OM	17.10.2025
V03	Ergänzung Entwässerung, Anpassung Fenster, Fortschreibung Statik, Dachaustieg	OM	14.07.2025
V02	Bodenaufbau angepasst, Anpassung GK1 UG	DW	16.04.2025
V01	Erstausgabe, Achsen angepasst	DW	10.03.2025

PROJEKT
Neubau Haus der Familie - BA1

PROJEKTNR. 065.24

Am Mühlenbach
45711 Datteln

ARCHITEKT

K2O Architekten GmbH
Vondelstraße 35
50677 Köln
Tel.: +49 221 975 857-0
info@k2o.architekten.de
www.k2o-architekten.de

BAUHERR

Stadt Datteln
Genthiner Str. 8
45711 Datteln
Tel.: +49 (2363) 107 284
klaus.hinze@stadt-datteln.de
www.datteln.de

PLANINHALT
Schnitt C

LEISTUNGSPHASE	MAßSTAB	DATUM
Ausführungsphase	1:50	31.01.2025

PR.NR. BAUT. BAUTEIL PLANER LFH PLA. EBENE PLS LEO.NR INDEX	SIGNATUR	FORMAT
065.24-XXX-BT01-ARC-S-SC-CC-XX-B32-F02	OM	741 x 1189