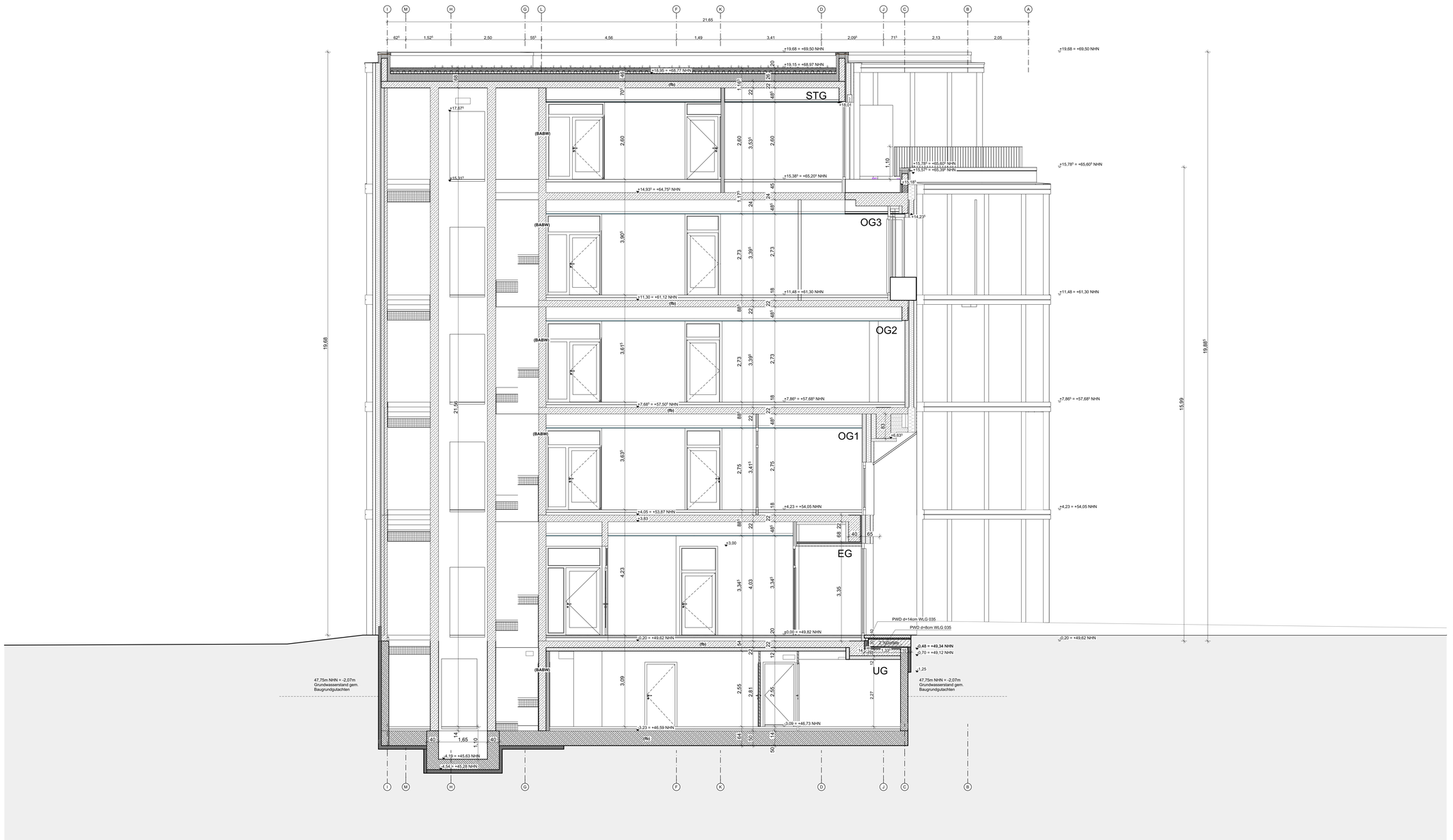

LEGENDE BRANDSCHUTZ

RW	Rettungsweg	(hf)	hochfeuerhemmend	DT	dichtschließend
(fb)	feuerbeständig	(hf+M)	hochfeuerhemmend mit erhöhter mechanische Beanspruchung	DS	dicht- und selbstschließend
(nb)	nichtbrennbar			FHDS	feuerhemmend, dicht und selbstschließend
(BABW)	Bauart Brandwand	(fh)	feuerhemmend	FRDS	feuerhemmend, rauchdicht und selbstschließ.
(BW)	Brandwand			RWA-Taster	feuerbeständig, dicht und selbstschließend
					RWA-Bedienstelle

LEGENDE

WU-BETON	BESTAND MASSIV bzw. LEICHTBAU		Sturz
STAHLBETON	ABBRUCH		Fenster-höhe
MAUERWERK	NEUBAU		Türhöhe
GK - WAND	BD BODENDURCHBRUCH		Roh-brüstung
STB - FERTIGTEIL	BS BODENSCHUTZ	BRH	OKFF
DÄMMUNG	DD DECKENDURCHBRUCH		ÄNDERUNGSWOLKE
MINERALWOLLE	WD/WA WANDDURCHBRUCH/WANDAUSSPARUNG		KLÄRUNGSSTERN

OK	OBERKANTE	AHD	ABGEHÄNGTE DECKE	RM	RAUCHMELDER
UK	UNTERKANTE	RK	ROLLADENKASTEN	RWA	RAUCH-WÄRME-ABZUG
VK	VORDERKANTE	RAFF	RAFFSTORE	ELV	ELEKTROUNTERVERTEILUNG
FB	FUSSBODEN	OTS	OBENTURSCHLIESSER	HKV	HEIZKREISVERTEILER
FF	FERTIGFUSSBODEN	VSG	VERBUNDSICHERHEITSGLAS	BE	BODENEINLAUF
RF	ROHFUSSBODEN	ESG	EINSCHEIBENSICHERHEITSGLAS	RR	REGENFALLROHR
BRH	BRÜSTUNGSHÖHE	PVC	PVC-BODENBELAG	OL	OBERLICHT
STG	STEIGUNG	FL	FLIESEN	BMA	BRANDMELDEANLAGE
LIZ	UNTERZUG	FS	FEINSTEIN	NA	NOTAUSGANG
UZ	ÜBERZUG	NS	NATURSTEIN	WH	WANDHYDRANT
LS	LICHTSCHACHT	BWS	BETONWERKSTEIN		
GK	GIPSKARTON	HK	HEIZKÖRPER		

SÄMTLICHE MASSE SIND EIGENVERANTWORTLICH VOR ORT ZU PRÜFEN. ALLE BRÜSTUNGS- UND ÖFFNUNGSHÖHEN SIND ROHBAUMASSE AB OKFF. ALLE MASSE VERSTEHEN SICH OHNE WANDBELÄGE, WIE FLIESEN, PUTZ USW. STATISCHE ANGABE, ANGABEN ZU SCHLITZEN UND DURCHBRÜCHEN SOWIE WEITERE ANGABEN DER FACHPLANER FÜR GEBÄUDETECHNIK SIND NACHRICHTLICH ÜBERNOMMEN. MASSGEBLICH SIND DIE PLANUNTERLAGEN DER JEWEILIGEN FACHPLANER.

INDEX	ÄNDERUNGEN	BEARB.	DATUM
FO2	Fortschreibung	OM	21.07.2026
FO1	Anpassung TGA & Statik	OM	20.05.2026
VO4	Anpassung Statik, Ergänzung SuD TGA	OM	17.10.2025
VO3	Ergänzung Entwässerung, Anpassung Fenster, Fortschreibung Statik, Dachaustieg	OM	14.07.2025
VO2	Anpassung Statik, RWA Öffnungen, Anpassung GH UG, Randbalken Fassade	DW	16.06.2025
VO1	Erstausgabe; Achsen angepasst	DW	10.03.2025

PROJEKT

Neubau Haus der Familie - BA1

Am Mühlenbach
45711 Datteln

PROJEKTNR. 065.24

ARCHITEKT

K2O Architekten GmbH
Vondelstraße 35
50677 Köln

Tel.: +49 221 975 857-0
info@k2o.architekten.de
www.k2o-architekten.de

BAUHERR

Stadt Datteln
Genthiner Str. 8
45711 Datteln

Tel.: +49 (2363) 107 284
klaus.hinze@stadt-datteln.de
www.datteln.de

PLANINHALT

Schnitt D

LEISTUNGSPHASE	MAßSTAB	DATUM
Ausführungsphase	1:50	31.01.2025

PLAN-NR.	PROJ.	BAUTEIL	PLANART LFDN.	PLA. EBENE	PLT.	LFD. NR.	INDEX	SCHREIBER	FORMAT
865_24	XXX	BT01	ARC	5	SC	DD	XX	033	F02	OM	741 x 1189