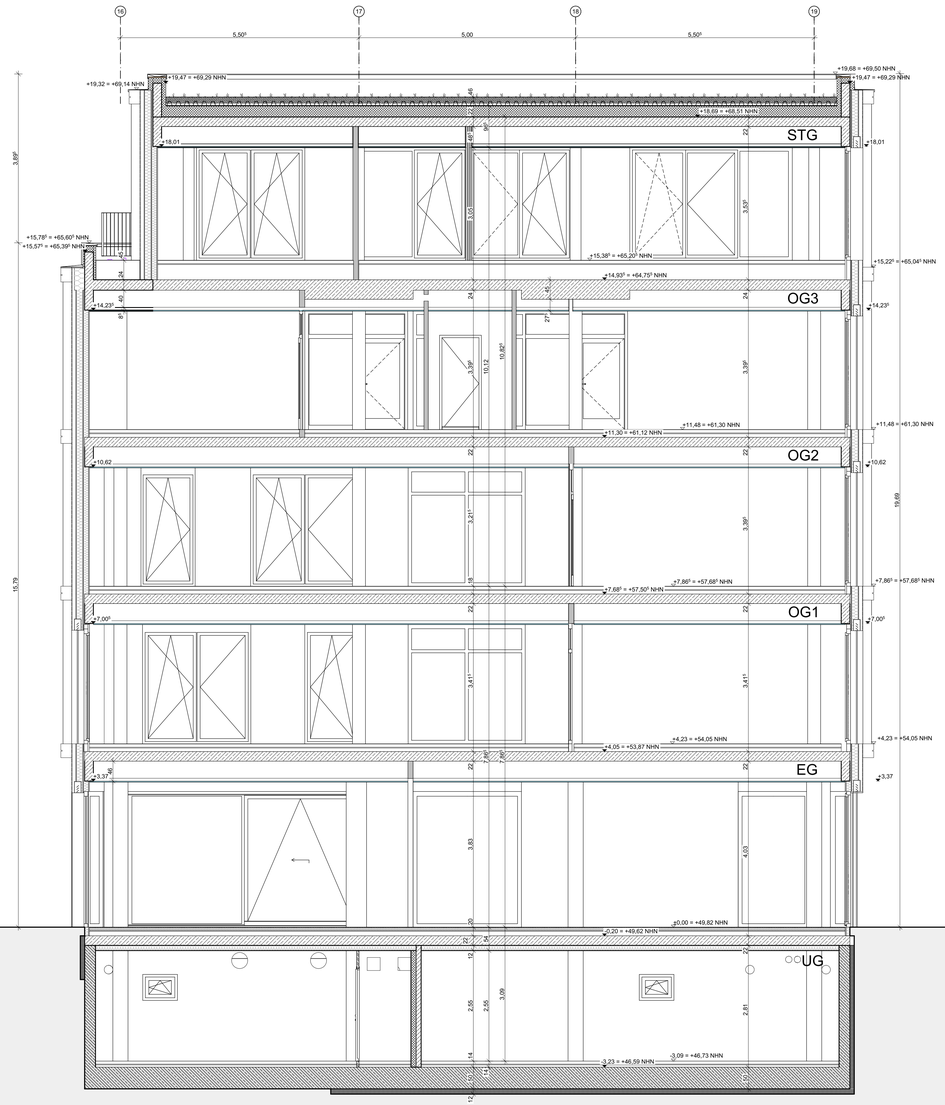

LEGENDE BRANDSCHUTZ

RW	Rettungsweg	(hf)	hochfeuerhemmend	DT	dichtschließend
		(hf+M)	hochfeuerhemmend mit erhöhter mechanische Beanspruchung	DS	dicht- und selbstschließend
(fb)	feuerbeständig			FHDS	feuerhemmend, dicht und selbstschließend
(nb)	nichtbrennbar			FHRS	feuerhemmend, rauchdicht und selbstschließ.
(BAltW)	Bauart Brandwand	(fh)	feuerhemmend	FBDS	feuerbeständig, dicht und selbstschließend
(BW)	Brandwand			RWA-Taster	RWA-Bedienstelle

LEGENDE

- WU-BETON
- STAHLBETON
- MAUERWERK
- GK - WAND
- STB - FERTIGTEIL
- DÄMMUNG
- MINERALWOLLE
- BESTAND MASSIV bzw. LEICHTBAU
- ABBRUCH
- NEUBAU
- BD BODENDURCHBRUCH
- BS BODENSCHLITZ
- DD DECKENDURCHBRUCH
- WD/WA WANDDURCHBRUCH/ WANDAUSSPARUNG
- ÄNDERUNGSWOLKE
- KLÄRUNGSSTERN



OK	OBERKANTE	AHD	ABGEHÄNGTE DECKE
UK	UNTERKANTE	RK	ROLLADENKASTEN
VK	VORDERKANTE	RAFF	RAFFSTORE
FB	FUSSBODEN	OTS	OBENTURSCHLIESSER
FF	FERTIGFUSSBODEN	VSG	VERBUNDSICHERHEITSGLAS
RF	ROHFUSSBODEN	ESG	EINSCHEIBENSICHERHEITSGLAS
BRH	BRÜSTUNGSHÖHE	PVC	PVC-BODENBELAG
STG	STEIGUNG	FL	FLIESEN
UZ	UNTERZUG	FS	FENSTEN
ÜZ	ÜBERZUG	NS	NATURSTEIN
LS	LICHTSCHACHT	BWS	BETONWERKSTEIN
GK	GIPSKARTON	HK	HEIZKÖRPER
RM	RAUCHMELDER
RWA	RAUCH-WÄRME-ABZUG
EUV	ELEKTROUNTERVERTEILUNG
HKV	HEIZKREISVERTEILER
BE	BODENEINLAUF
RR	REGENFALLROHR
OL	OBERLICHT
BMA	BRANDMELDEANLAGE
NA	NOTAUSGANG
WH	WANDHYDRANT

SÄMTLICHE MASSE SIND EIGENVERANTWORTLICH VOR ORT ZU PRÜFEN. ALLE BRÜSTUNGS- UND ÖFFNUNGSHÖHEN SIND ROHBAUMASSE AB OKFF. ALLE MASSE VERSTEHEN SICH OHNE WANDBELÄGE, WIE FLIESEN, PUTZ USW.
STATISCHE ANGABE, ANGABEN ZU SCHUTZEN UND DURCHBRUCHEN SOWIE WEITERE ANGABEN DER FACHPLANER FÜR GEBÄUDETECHNIK SIND NACHRICHTLICH ÜBERNOMMEN. MASSGEBLICH SIND DIE PLANUNTERLAGEN DER JEWEILIGEN FACHPLANER.

INDEX	ÄNDERUNGEN	BEARB.	DATUM
V02	Anpassung Entwässerung, Anpassung Fenster, Fortschreibung Statik, Dachaustritt	OM	14.07.2025
V01	Bodenaufbau angepasst, Anpassung GH UG, Randbalken Fassade	DW	16.06.2025
V03	Anpassung Statik, Ergänzung SuD TGA	OM	17.10.2025
V04	Anpassung TGA & Statik	OM	20.05.2026
F02	Fortschreibung	OM	21.07.2026

PROJEKT
PROJEKTNR. 065.24

Neubau Haus der Familie - BA1

Am Mühlenbach
45711 Datteln

ARCHITEKT

K2O Architekten GmbH
Vondelstraße 35
50677 Köln

Tel.: +49 221 975 857-0
info@k2o.architekten.de
www.k2o-architekten.de

BAUHERR

Stadt Datteln
Genthiner Str. 8
45711 Datteln

Tel.: +49 (2363) 107 284
klaus.hinze@stadt-datteln.de
www.datteln.de

PLANINHALT
Schnitt F

LEISTUNGSPHASE	MAßSTAB	DATUM
Ausführungsphase	1:50	31.01.2025

BE-NR.	BAUT.	BAUTEIL	PLANART	LFN	PLA.	EBENE	PLT.	LFD.NR	INDEX	SIGNATUR	FORMAT
065.24	XXX	BT01	ARC	5	SC	AA	XX	036	F02	OM	741 x 1189