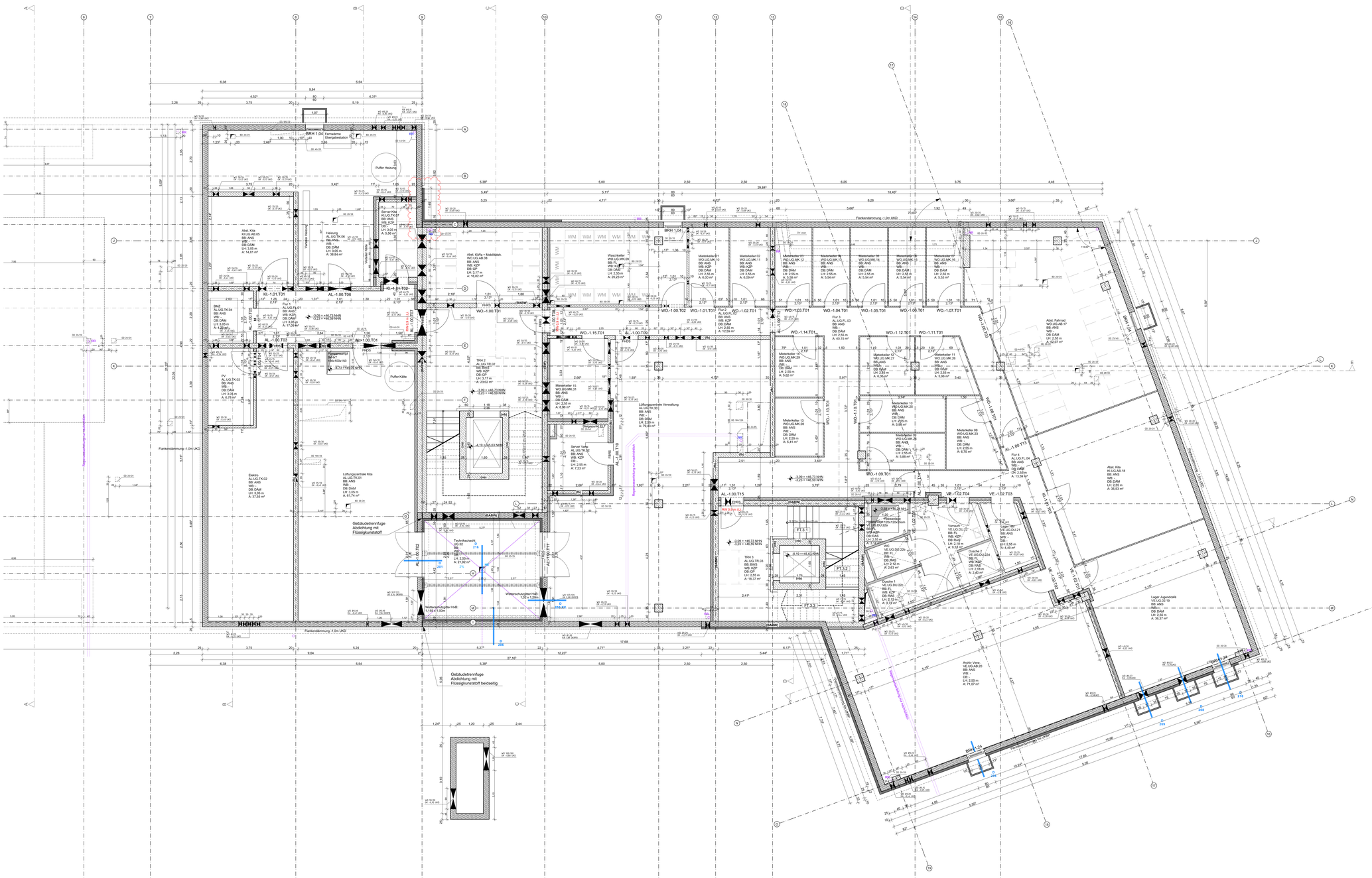

LEGENDE BRANDSCHUTZ

RW	Rettungsweg	(hH)	hochfeuerhemmend	DT	dichtschließend
(ñu)	feuerbeständig	(hH-H)	hochfeuerhemmend mit	DS	dicht- und selbstschließend
(nH)	nichtbrennbar		erhöhter mechanische	FHDS	feuerhemmend, dicht und selbstschließend
(HABW)	Bauart Brandwand		Beanspruchung	FHRS	feuerhemmend, rauchdicht und selbstschließ.
(BW)	Brandwand	(fH)	feuerhemmend	RWA-Taster	Rauch- und Wärmeabzug

LEGENDE

WU-BETON	BESTAND MASSIV bzw. LEICHTBAU		
STAHLBETON	ABBRUCH		
MAUERWERK	NEUBAU		
GK - WAND	BD BODENDURCHBRUCH		
STB - FERTIGTEIL	BS BODENSCHUTZ		
DÄMMUNG	DD DECKENDURCHBRUCH		
MINERALWOLLE	WD/ WANDDURCHBRUCH/ WA WANDAUSSPARUNG		

OK	OBERKANTE	AHD	ABGEHÄNGTE DECKE
UK	UNTERKANTE	RK	ROLLADENKASTEN
VK	VORDERKANTE	RAFT	RAFFSTORE
FB	FUßBODEN	OTS	ORIENTORSCHLEUSER
FF	FERTIGFUßBODEN	VSG	VERBUNDSICHERHEITSGLAS
RDH	REVISIONSÖFFNUNG	ESG	EINSCHEIBENSICHERHEITSGLAS
BRH	BRÜSTUNGSHÖHE	PVC	PVC-BODENBELAG
STG	STEIGUNG	FL	FLIESEN
UZ	UNTERZUG	FS	FENSTER
UZ	ÜBERZUG	NS	NATURSTEIN
LS	LÜFTUNGSSCHACHT	WF	WANDFLIESEN
GK	GIPSKARTON	HK	HEIZKÖRPER

RM	RAUCHMELDER		
RWA	RAUCH- WÄRME-ABZUG		
ELV	ELEKTROUNTERVERTEILUNG		
HKV	HEIZKREISVERTEILER		
BE	BODENEINLAUF		
BR	BODENROSTRINNE		
OL	OBERLICHT		
BMA	BRANDMELDEANLAGE		
NA	NOTAUSGANG		
WH	WANDHYDRANT		

SÄMTLICHE MAßE SIND VOR DER AUSFÜHRUNG DURCH DEN AUSFÜHRENDEN UNTERNEHMER ZU KONTROLLIEREN. ALLE BRÜSTUNGS- UND ÖFFNUNGSHÖHEN SIND ROHBAUMAßE. ABWEICHUNGEN ALLE MASSE VORBEHALTEN. FÜR DIE KORREKTE UND VOLLSTÄNDIGE STATISCHE EINGABE, ANGABEN ZU SCHLITZEN UND DURCHBRÜCHEN SOWIE WEITERE ANGABEN DER FACHPLANER FÜR GEBÄUDETECHNIK SIND NACHRICHTLICH ÜBERNOMMEN. MASSGEBLICH SIND DIE PLANUNTERLAGEN DER JEWEILIGEN FACHPLANER.

P22	Ergänzung Beschriftung, Anpassung n.A. Brauhyve	OM	21.07.2026
P20	Ergänzung Wohnungsliste, Anpassung n.A. Statik , Anpassung Statik	OM	20.05.2026
V25	Anpassung TGA + Statik, Bemaßung SuD	OM	22.11.2025
V24	Anpassung Wandstärke, Anpassung Statik, Anpassung TGA, Ergänzung SuD TGA, Lüftungskonzept, Ergänzung Entwässerung	OM	17.10.2025
V23	Kellerlichtschacht verkürzt, Ergänzung Entwässerung, Anpassung Fenster Fuhrmeisterung Statik, Deckenaufbau	OM	16.07.2025
V22	Anpassung Statik, Anpassung Tür Serverraum, Anpassung HLSE, Anpassung Frankenstürmung, Anpassung Sonnenbereich UG , Pumpensumpf ergänzt, Wand Archiv, versetzt	OM	16.06.2025
V21	Einbaugräte, Anpassung Räume, Achsen angepasst, Wandmaterial gelöscht	OM	10.03.2025
ROAS	ÄNDERUNGEN	BEARB.	DATUM

PROJEKT

Neubau Haus der Familie - BA1

Am Mühlenbach
45711 Datteln

ARCHITEKT

K2O Architekten GmbH
Vondelstraße 35
50677 Köln

Tel.: +49 221 975 857-0
info@k2o.architekten.de
www.k2o-architekten.de

BAUHERR

Stadt Datteln
Genthiner Str. 8
45711 Datteln

Tel.: +49 (2363) 107 284
klaus.hinze@stadt-datteln.de
www.datteln.de

PLANINHALT

Untergeschoss

LEISTUNGSPHASE	MAßSTAB	DATUM
Ausführungsplanung	1:50	31.01.2025
PR-NR. BAUP. BAUT. PLANART LFH. PLA. ERSTE PLT. LFD.NR. INDEX	SIGNATUR	FORMAT
065_24-XXX-BT01-ARC-5-GR---1-XX-001-F02	OM	841 x 1500