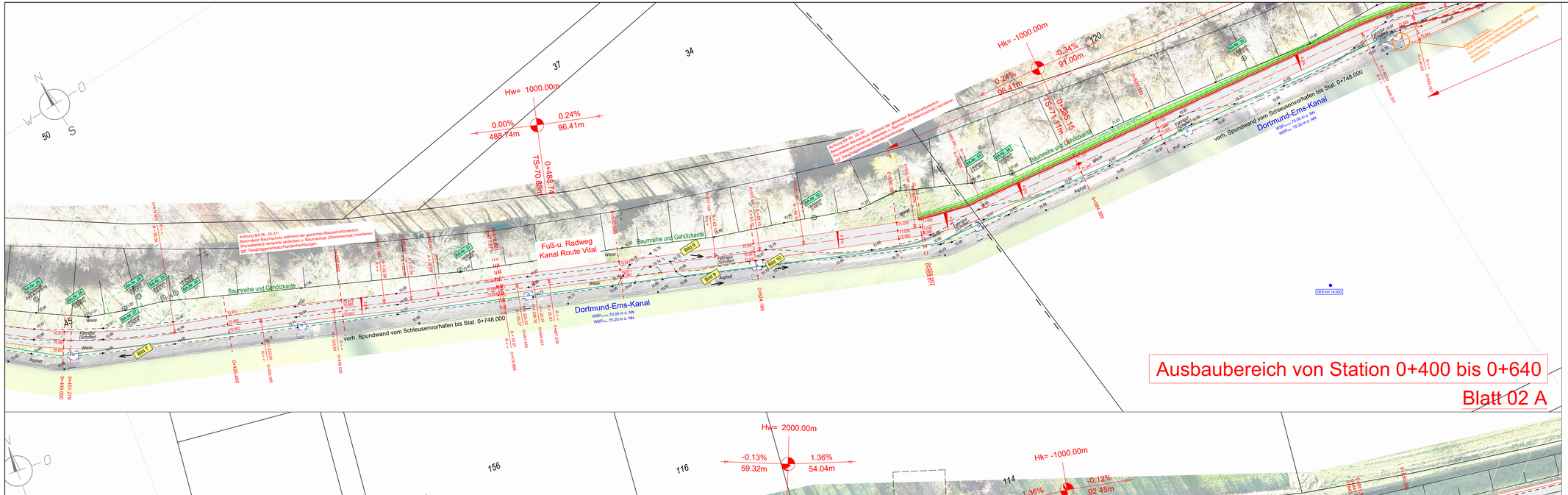

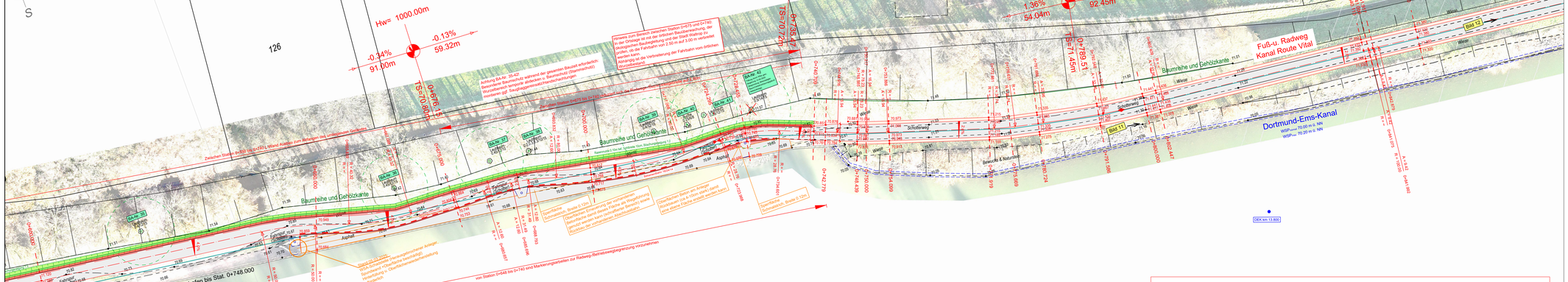
Hw= 2000.00m
-0.13%
59.32m
1.36%
54.04m
Hk= -1000.00m
-0.12%
92.45m
1.36%
54.04m
Hw= 1000.00m
-0.34%
97.00m
-0.13%
59.32m
TS=70.88m
0+676.13
TS=71.27m
0+738.17
TS=71.45m
0+789.51
Achtung BA-Nr. 30-430
Besonderer Baumschutz während der gesamten Bauzeit erforderlich:
Wurzelbereich temporär abdecken u. Baumschutz (Stammschutz)
montieren
ggf. Saugbaggereinsatz/Handschachtungen
Hinweis zum Bereich zwischen Station 0+570 und 0+740:
In der Schlage ist mit der örtlichen Bauüberwachung, der
ökologischen Baubegleitung und der Stadt Waltrop zu
klären, ob die Fahrbahn von 2.50 m auf 3.00 m verbreitert
werden kann.
Abhängig ist die Verbreiterung der Fahrbahn vom örtlichen
Vorzugsstreifen.
Zwischen Station 0+570 und 0+740 ist ein Anhalten zur Begegnung nicht möglich.
Zwischen Station 0+570 und 0+740 ist ein Begegnungsverkehr