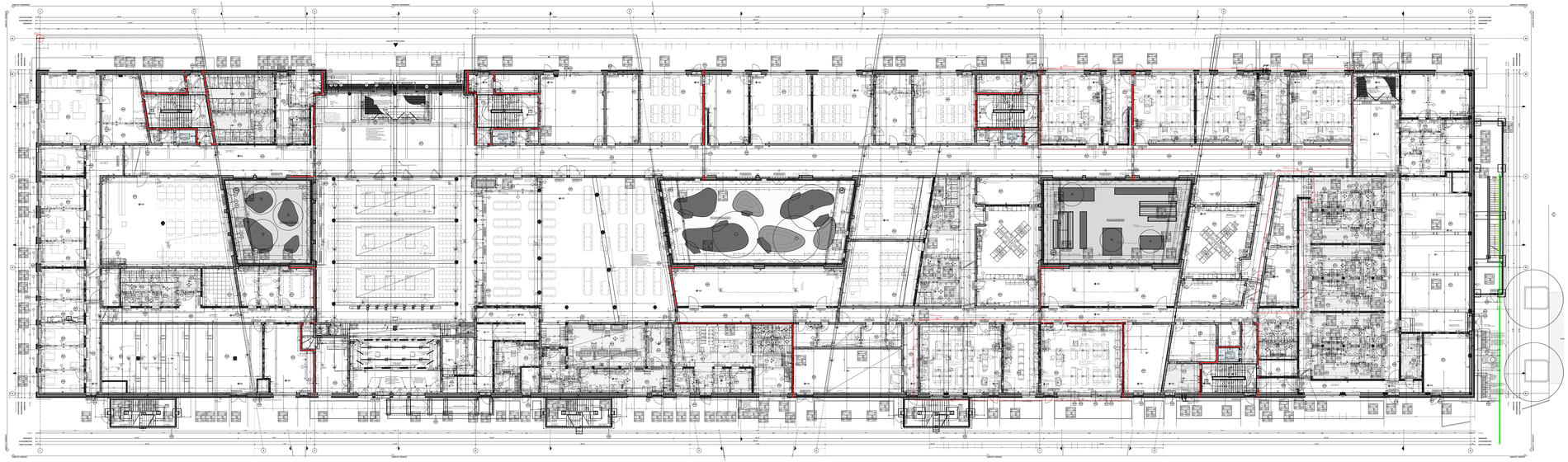

Legende

Schraffuren

- Stahlbeton
- Mauerwerk
- F90 — Leichtbau Brandwandqualität
- Leichtbau
- F90 — Leichtbau F90 (fb)
- F30 — Leichtbau F30 (fb)
- Dämmung weich
- Dämmung hart

Linien

- Grundstücksgrenze
- Hauptachsen
- Nebenachsen
- Verdeckt
- Überkopf Brandwand / Bauart einer Brandwand

- A-A — Schnitt A:A
- A-01 — Ansicht A:01
- UKRD -0.00 / UKRD -0.10
- ±0.00 — Fertighöhe
- -0.00 — Rohhöhe
- ±0.00 / -0.00 — OK Fertigfußboden / OK Rohfußboden
- ±0.00 — OK Fertigfußboden
- -0.00 — OK Rohfußboden
- BD — Bodendurchbruch
- DD/BD — Decken- Bodendurchbruch
- WD — Wanddurchbruch (Maße in mm)
- VK/AK Text — Vorderkanter Aussenkante z.B. Fertigdecke
- RDS/RFS — Rohdeckensprung Schw. Schw. Rohfussbodensprung
- FDS/FFS — Fertigdeckensprung Schw. Schw. Fertigfussbodensprung

Raumstempel

Raumname		Raumbezeichnung
BB	B.01	Bodenfarbe
DB	D.01	Deckenfarbe
RH-W	W.01	Wandfarbe Fliesen
		OK Rohboden
		Ebene Raumnummer
LBH	3.00m	Lichte Raumhöhe
NGF	10.00 m²	Nettoraumfläche

Bewegungsraum für mobilitätseingeschränkte Personen 1,50m / 1,50m, D= 1,30m

Bewegungsfläche auf Fl.vorn 1,80m x 1,80m nach > 15,0m

S	rauchdichte Tür	dS	Tür dichtschließend
30S	feuerhemmende, rauchdichte und selbstschließende Tür	ISO	Schachttür feuerbeständig, dichtschließend
30ds	feuerhemmende, dicht- und selbstschließende Tür	FSV-F90	Brandschutzvorhänge im Verlauf von Brandabschnitten
90S	feuerbeständige, rauchdichte und selbstschließende Tür		

BW	Brandwand	AUT.	Elt.-Autom. Öffner	BRH	Brüstungshöhe
BA.BW	Bauart einer Brandwand	TFA	Türfeststellanlage	OL	Oberlicht
fb/BW	feuerbeständig in Bauart einer Brandwand	OKFF	Oberkante Fertigfußboden	NA	Notausgang
F90	feuerbeständig (fb)	OKRF	Oberkante Rohfußboden	RA	Rauchableitungsöffnung
F30	feuerhemmend (fb)	OKBP	Oberkante Bodenplatte	FL	Feuerlöscher
FTS	Fluchttüntestertermimal s. DE_A_– TUR_40				

Türhöhen gelten von OKFF bis UK Rohsturz

Fensterhöhen gelten von OK Rohbrüstung bis UK Rohsturz

Brüstungshöhen gelten von OKFF bis OK Rohbrüstung

Hinweise:

Brandschutz: Diese Pläne sind nur im Zusammenhang mit den Brandschutzplänen und mit dem Textteil des Brandschutznachweises gültig. Bei Unstimmigkeiten zwischen dem Brandschutzkonzept und der Architektur gilt das Brandschutzkonzept!

Angaben zu Durchbrüchen sind informativ dargestellt und lediglich auf architektonische Belange überprüft. Verbindliche Angaben sind aus der Fachplanung zu entnehmen.

Maßgebend für alle statisch relevanten Konstruktionen ist die Tragwerksplanung.

Alle Vorsatzschalen und Installationswände mit Brandschutz- bzw. Schallschutzanforderungen sind bis zur UK der Rohdecke zu führen. Diese sind im vorliegenden Plan gesondert beschriftet.
Alle anderen Vorsatzschalen und Installationswände, und das sind die überwiegende Mehrheit, können auf Oberkante der Unterkonstruktion der AHD also i.d.R. 180mm über UKF der AHD enden.

BB - BODENBELÄGE

FL	Fliesen	GK	Gipskarton gelocht
FK	Fliesen Küche	GK glatt	Gipskarton glatt
FW	Fliesen Wand	LD	Lamellendecke
EXH	Beschichtung Expoidharz	LD	Lüftungsdecke
KK	Kautschuk elastischer Belag	M	Metall
KKa	Kautschuk ableitend		
SLM	Sauberlaufmatte		
SB	Sportboden		
SONST.	Sonstige		
WS	Werksteinn		

DB - DECKENBELÄGE

INDEX	ÄNDERUNG	DATUM	BEARBEITER
r	s. Indexwoiden	17.04.2025	tw
s	s. Indexwoiden	07.05.2025	tw
t	s. Indexwoiden	21.05.2025	tw
u	s. Indexwoiden, FTS, Fenster Elbeallee	27.06.2025	tw
v	s. Indexwoiden, Ergänzung Ausbauerleichterung	31.07.2025	tw
w	siehe Indexwoiden, Änderung Schlitz und Durchbruch	15.09.2025	ez
x	siehe Indexwoiden	13.11.2025	tw
y	siehe Indexwoiden	19.12.2025	tw
z	siehe Indexwoiden	30.07.2026	tw
a1	Änderung Ausstattung Fachklassen	05.08.2026	tf

PLANBEZEICHNUNG: **Neubau | Grundriss E00 Übersichtplan**

PLANNUMMER: **KSG_706_5_UB_A_00_---_00_a1_B**

PROJEKTÜBERSICHT o.M.:

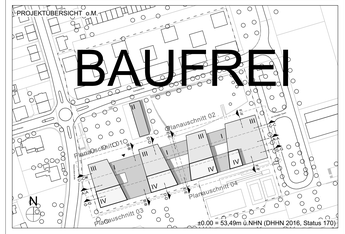

±0.00 = 53,49m ü.NHN (DHHN 2016, Status 170)

PROJEKTBEZEICHNUNG:

Kulturschule an der Europastraße

Art Schaltar Verein S. 450BB Gelsenkirchen

ORTSLAGE:

Stadt Gelsenkirchen

Rathaus Buer, Goldberg Straße 12, 45894 Gelsenkirchen

PROJEKTSTEUERUNG

ARCHITEKT:

HASCHER JEHLE Design GmbH
Kurfürstenstraße 17, 10623 Berlin
Telefon: +49 30 - 34 79 76 50
eMail: info@hascherjehle.de - www.hascherjehle.de

TRAGWERKSPLANER

PROJEKT: Kulturschule an der Europastraße	PROJEKTNUMMER: 1903	PLANUNGSSTUFE: 5	PLANUNGSSTAND: 30.01.2024
Art Schaltar Verein S. 450BB Gelsenkirchen	MAßSTAB:	ZEICHNER: Architekt	FORMAT: 1400 x 650mm
ORTSLAGE: Stadt Gelsenkirchen	MAßSTAB: 1:200		REV: a1 / STUF.: B
Rathaus Buer, Goldberg Straße 12, 45894 Gelsenkirchen	PLANBEZEICHNUNG: Neubau | Grundriss E00 | Übersichtplan		
ARCHITEKT: **HASCHER JEHLE** Design GmbH Kurfürstenstraße 17, 10623 Berlin	PLANNUMMER: KSG_706_5_UB_A_00_---_00_a1_B		
DATEI: AC26_1903_KSG_ARC-NEUBAU	PLOTDATEI: KSG_706_5_UB_A_00_---_00_a1_B.pdf		