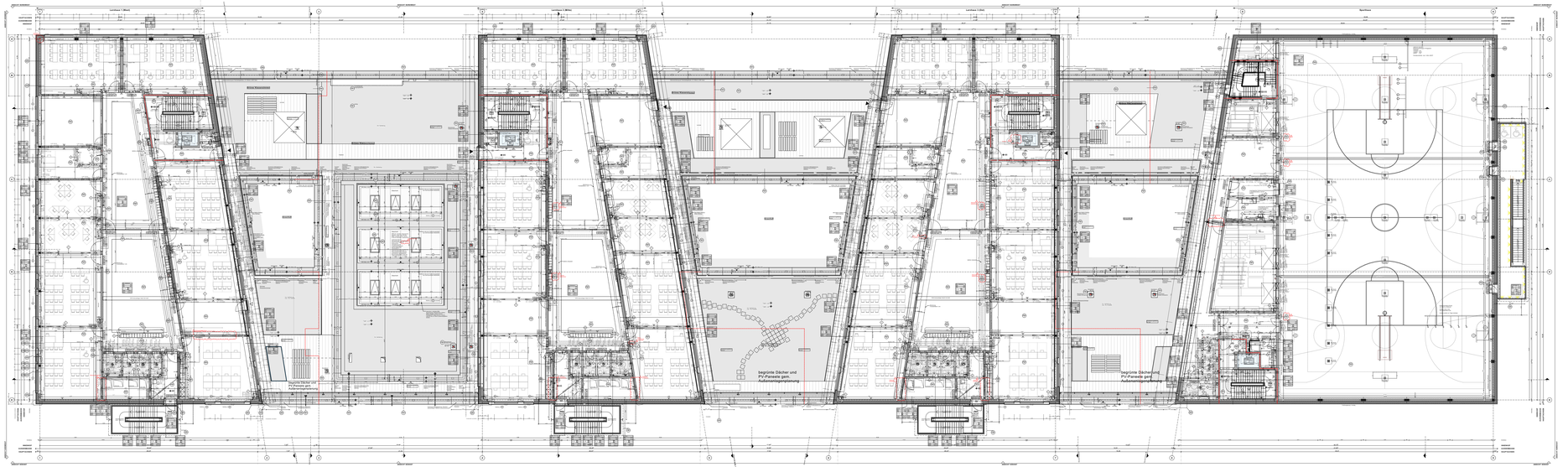



## Legende

**Schraffuren**

- Stahlbeton
- Mauerwerk
- Leichtbau Brandwandqualität (EI30)
- Leichtbau

| | |
|---|---|
| F90 | Leichtbau F90 (fb) |
| F30 | Leichtbau F30 (fb) |
| | Dämmung weich |
| | Dämmung hart |

**Linien**

- Grundstücksgrenze
- Hauptachsen
- Nebenachsen
- Verdeckt
- Überkopf
- Brandwand / Bauart einer Brandwand

| | |
|---|---|
| A-A | Schnitt A-A |
| A.01 | Ansicht A.01 |
| UKRD -0.00 / UKFD -0.10 | |
| ±0,00 | Fertighöhe |
| -0,02 | Rohhöhe |
| ±0,00 / -0,02 | OK Fertigfußboden / OK Rohfußboden |
| ±0,00 | OK Fertigfußboden |
| -0,00 | OK Rohfußboden |

| | |
|---|---|
| BD | Bodendurchbruch |
| DD/BD | Decken- Bodendurchbruch |
| WD | Wanddurchbruch |
| VK/AK Text | Vorderkanter Aussenkante z.B. Fertigecke |
| RDS / Schw. / RFS | Rohdeckensprung Schw. Rohfussbodensprung |
| FDS / Schw. / FFS | Fertigdecksprung Schw. Fertigfussbodensprung |

## Raumstempel

| Raumname | | Raumbezeichnung |
|---|---|---|
| BR | B.01 | Bodenbelag |
| DB | D.01 | Deckenbelag |
| 09.44 | 09.44 | OK Fertigfußboden |
| | -0.10 | OK Rohboden |
| Lärm | 3,0dB | Einzel- Raumlärmpegel |
| NGF | 10,00 m² | Nettoraumfläche |

Bewegungsraum für mobilitätseingeschränkte Personen 1,50m / 1,50m, D= 1,50m

Bewegungsfläche auf Fluren 1,80m x 1,80m nach = 15,0m

| | |
|---|---|
| S | rauchdichte Tür |
| 30S | feuerhemmende, rauchdichte und selbstschließende Tür |
| 30Sb | feuerhemmende, dicht- und selbstschließende Tür |
| 90S | feuerbeständige, rauchdichte und selbstschließende Tür |
| dS | Tür dichtschließend |
| DS | Schacht/Tür feuerbeständig, dichtschließend |
| FSV-FW | Brandschutzvorhänge im Verlauf von Brandabschnitten |
| BW | Brandwand |
| BA-BW | Bauart einer Brandwand |
| fb/BW | feuerbeständig in Bauart einer Brandwand |
| F90 | feuerbeständig (fb) |
| F30 | feuerhemmend (fh) |
| FTS | Fluchttürsteuerterminal s. DE_A_-_TUR_40 |

| | | | |
|---|---|---|---|
| AUT. | Ets.-Autom. Öffner | BRH | Brüstungshöhe |
| TFA | Türfeststellanlage | OL | Oberlicht |
| OKFF | Oberkante Fertigfußboden | NA | Notausgang |
| OKRF | Oberkante Rohfußboden | RA | Rauchableitungsöffnung |
| OKBP | Oberkante Bodenplatte | FL | Feuerlöscher |

Türhöhen gelten von OKFF bis UK Rohsturz

Fensterhöhen gelten von OK Rohbrüstung bis UK Rohsturz

Brüstungshöhen gelten von OKFF bis OK Rohbrüstung

**Hinweise:**

Brandschutz: Diese Pläne sind nur im Zusammenhang mit den Brandschutzplänen und mit dem Textteil des Brandschutznachweises gültig. Bei Unstimmigkeiten zwischen dem Brandschutzkonzept und der Architektur gilt das Brandschutzkonzept

Angaben zu Durchbrüchen sind informativ dargestellt und lediglich auf architektonische Belange überprüft. Verbindliche Angaben sind aus der Fachplanung zu entnehmen.

Maßgebend für alle statisch relevanten Konstruktionen ist die Tragwerksplanung.

Alle Versatzschalen und Installationswände mit Brandschutz- bzw. Schallschutzanforderungen sind bis zur UK der Rohdecke zu führen. Diese sind im vorliegenden Plan gesondert beschriftet.
Alle anderen Versatzschalen und Installationswände, und das sind die überwiegende Mehrheit, können auf Oberkante der Unterkonstruktion der AHD usw.) d.R. 180mm über UKF der AHD enden.

BB - BODENBELÄGE

DB - DECKENBELÄGE

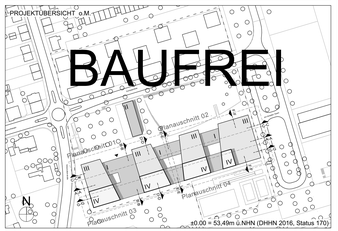
| | | | |
|---|---|---|---|
| FL | Fliesen | GK | Gipskarton gelocht |
| FK | Fliesen Küche | GK glatt | Gipskarton glatt |
| FWC | Fliesen WC | LD | Lochdecke |
| EXH | Beschichtung Expoxidharz | LD | Lüftungsdecke |
| KK | Kautschuk elastischer Belag | M | Metall |
| KKa | Kautschuk ableitend | | |
| SLM | Sauberlaufmatte | | |
| SB | Sportboden | | |
| SONST. | Sonstige | | |
| WS | Werkstein | | |

| INDEX | ÄNDERUNG | DATUM | BEARBEITER |
|---|---|---|---|
| k | s. Indexreiben, Ergänzung / Anpassung der Fensternummern, Bemaßung der Fassade | 14.03.2025 | tw |
| l | s. Indexreiben, Anpassung der Rohbau-Bemaßung | 07.05.2025 | tw |
| m | s. Indexreiben, Anpassung der Rohbau-Bemaßung | 27.05.2025 | tw |
| n | s. Indexreiben, FT3, Fenster Etiketten | 03.09.2025 | tw |
| o | s. Indexreiben | 23.09.2025 | tw |
| p | Ergänzung Rohbaubemaßung | 17.10.2025 | tw |
| q | siehe Indexreiben, Änderung Schlitz und Durchbruch | 16.10.2025 | wz |
| r | siehe Indexreiben | 11.12.2025 | wz |
| s | siehe Indexreiben | 11.02.2026 | wz |
| t | siehe Indexreiben | 12.05.2026 | wz |

PLANBEZEICHNUNG: **Neubau | Grundriss E01 Übersichtplan**

PLANNUMMER: **KSG_706_5_UB_A_01_---_00_1_B**

PROJEKTÜBERSICHT o.M.




PROJEKTBEZEICHNUNG: **Kulturschule an der Europastraße**

Am Schalker Verein 6, 45899 Gelsenkirchen

BAUHERR: **Stadt Gelsenkirchen**

Rathaus Buer, Goldberg Straße 12, 45894 Gelsenkirchen

PROJEKTSTEUERER

ARCHITEKT: **HASCHER JEHLE** Design GmbH
Kantstrasse 17, 10623 Berlin
Telefon: +49 30 - 34 79 79 50
eMail: info@hascherjehle.de ▪ www.hascherjehle.de

TRAGWERK

| | | | | | |
|---|---|---|---|---|---|
| PROJEKT: Kulturschule an der Europastraße<br>Am Schalker Verein 6, 45899 Gelsenkirchen<br>BAUHERR: Stadt Gelsenkirchen<br>Rathaus Buer, Goldberg Straße 12, 45894 Gelsenkirchen<br>ARCHITEKT: **HASCHER JEHLE** Design GmbH<br>Kantstrasse 17, 10623 Berlin | PROJEKTNUMMER: 1903 | PLANFORMAT: 5 | 1400 x 650mm | 30.01.2024 | |
| | MAßSTAB: | Ausarbeitung: Architekt | MAßSTAB: 1:200 | REV: t | STATUS: B |
| | PLANBEZEICHNUNG: Neubau \| Grundriss E01 Übersichtplan | | | | |
| | DATEI: AC20_19KG_KSG_ARC_NEUBAU | PLOTDATEI: KSG_706_5_UB_A_01_---_00_1_B.pdf | PLANNUMMER: KSG_706_5_UB_A_01_---_00_1_B | | |