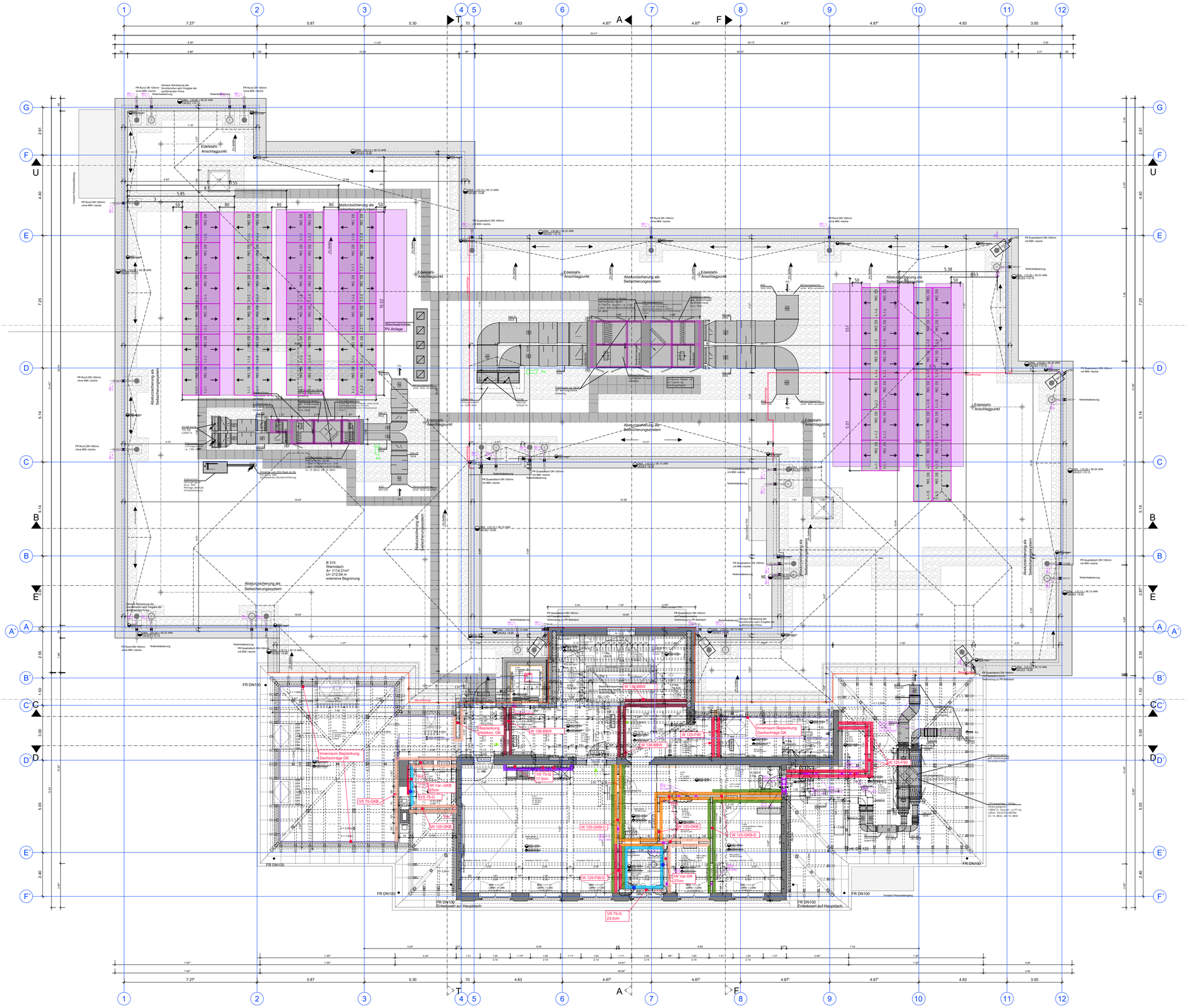

Legende

- 1. Rettungsweg
- 2. Rettungsweg
- Innenraum Beplankung Dachschräge GK
- Detailverweis
- Alle Deckenanschlüsse werden gleitend ausgebildet.
- Befestigungstraverse Hängeschrank, Handlauf usw.
- Sanitärtragständer WC, Urinal, Waschtisch usw.

Übersicht Trockenbauwände (doppelt beplankt)
-
Standard
Brandschutz F30 - feuerhemmend
Brandschutz F90 - feuerbeständig
BBW F90 - feuerbeständig
Schallschutz R`w=37dB/ Rw,p=55dB
Schallschutz R`w=42dB/ Rw,p=55dB
Schallschutz R`w=47dB/ Rw,p=55dB
Schallschutz R`w=52dB/ Rw,p=57dB
Feuchtraum Wassereinwirkungsklasse W0-I
Nassraum Wassereinwirkungsklasse W1-I
Küche Wassereinwirkungsklasse W3-I

BEI ABWEICHUNGEN DER BRANDSCHUTZANGABEN GILT DAS BRANDSCHUTZGUTACHTEN

DER AUSFÜHRENDE IST VERPFLICHTET, DEN AUFTRAGGEBER AUF ETWAIGE UNSTIMMIGKEITEN DER AUSFÜHRUNGSUNTERLAGEN HINZUWEISEN. (VOB/B , § 3.3)

SÄMTLICHE MASSE SIND VOM UNTERNEHMER EIGENVERANTWORTLICH AM BAU ZU PRÜFEN. ALLE WERKPLÄNE SIND NUR IN VERBINDUNG MIT DEN GÜLTIGEN SCHAL- UND BEWEHRUNGSPLÄNE DES TRAGWERKSPLANERS, SOWIE DEN DURCHBRUCHSPLÄNEN DER FACHINGENIEURE GÜLTIG UND / ODER DEN ERGÄNZENDEN ANGABEN.

Hinweis:

Als Grundlage der von REC Partners GmbH erstellten Pläne, dienen die vom Bauherrn (Stadt Gelsenkirchen - Amt für Hochbau und Liegenschaften) zur Verfügung gestellten Pläne im dwg-Format v. 29.04.2019.

Die REC Partners GmbH übernimmt keine Haftung für etwaige Unstimmigkeiten aus den Grunddateien des Bauherrn!

INDEX	PLANHISTORIE	DATUM	NAME

INDEX	PLANHISTORIE	DATUM	NAME
V	ERGÄNZUNG WANDCODIERUNG	11.11.22	MND
U	AKTUALISIERUNG	14.10.22	MD
B	AKTUALISIERUNG	23.09.22	MD
A	PLANERSTELLUNG	01.06.22	MD/GK

PLANNUMMER
19IUBR0409–A–05–UB–TB–DG– | C
INDEX

BAUHERR

STADT GELSENKIRCHEN
Ref. 65 - Hochbau und Liegenschaften
Golbergstraße 12
45875 Gelsenkirchen

UNTERSCHRIFT DATUM

LAGEPLAN

±0.00 = 46,02 m üNN

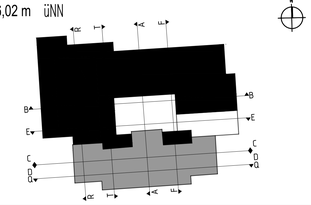

ARCHITEKTEN

REC Partners GmbH
Dipl.Ing. (FH) Architekt Holger Wille
Bockenheimer Landstraße 66
D-60323 Frankfurt am Main
Telefon: 069 348 7702 0
email: holger.wille@r-e-c.eu

UNTERSCHRIFT DATUM

PROJEKT

GGS STEPHANSTRASSE 14, 45886 GELSENKIRCHEN

PROJEKTNUMMER INTERN	PROJEKTPHASE	BAUTEIL	MAßSTAB
19UIBR0409	05	GESAMT	M. 1:75

ZEICHNUNG	PLANTYP	EBENE/BEZUG	REFERENZ ARCHITEKTUR
	ÜBERSICHTSPLAN DACHGESCHOSS		19IUBR0409–A–05–UB–TB–DG–c.dwg
	PLANINHALT: TROCKENBAUWÄNDE		REFERENZ FACHPLANER
	BEMERK.: ARCHITEKT	STATUS: **AUSFÜHRUNG**	INDEX: C / REFERENZ ANDERE

FACHPLANER

UNTERSCHRIFT DATUM