Unterteilung

7744

Bahnhofstr. 134

Büro u. Lagerhalle



ZEICHNUNG AUF PAR. Z-JACKET

nach DIN 30600 · 1677

UNTER LFD. NR. 7744

ZB = ORIGINAL MIT MINDESTENS 2 FARBEN

mikrofilm PRODUKTION Gutt GmbH Dezember 1984 SMA

Bestandsplan
Betriebsstelle Altenbögge-Bönen
Maßstab 1:250

Franz-Schubert-Straße

Flur 9

Bahnhofstraße

198 (B) = BEIBEHALTUNG DER JETZIGEN ZUFAHRT ALS PROVISORIUM, BIS IM NEUEN BEBAUUNGSPLAN DIE ENDGULTIGE ZUFAHRT BEI (A) SICHERGESTELLT IST.

(C)

D 101,88 S 100,17
KD 101,76
KS 100,14

D 102,52 S 100,71

WOHNHAUS IIg

134

136

160

105

36

IVg

VK-BERATUNGS-STELLE

BETRIEBSSTELLE

RESERVE-PLANIE

EINSTELLPLÄTZE

10-KV-ANLAGE VORH.

ALTE BETRIEBSSTELLE

128

IIg

I

231

Klöckner Werke AG
in Duisburg

Stolze Anneliese
geb. Schmitz
Apothekerin

35

Diese Planunterlage ist Bestandteil meiner Zustimmung vom 8.2.78
25 30.4 — L
2611.69
4150/3223-3823/10-1308/77-667

Nachtr. 1.01

22.2.78

Gehört zur Baugenehmigung Bau-Schein-Nr. 749/778

(A) Gräfingschulte, Friedrich-Wilhelm, Landwirt
Ehefrau Marianne, geb. Gräfingschulte

ANBINDUNG AN DAS ZUKÜNFTIGE VERKEHRSNETZ DES BEBAUUNGSPLANES BÖNEN NR. 7b

Die Höhen sind angeschlossen an den Bolzen Stellwerk Bhf. Altenbögge-Bönen mit der angenommenen Höhe von 100,00

VEW

BAUHERR:	VEREINIGTE ELEKTRIZITÄTSWERKE WESTFALEN A.G. BEZIRKSDIREKTION DORTMUND OSTWALL 51	
PLANUNG: BAULEITUNG:	VEREINIGTE ELEKTRIZITÄTSWERKE WESTFALEN A.G. ABTEILUNG BAUTECHNIK	
BAUVORHABEN	BETRIEBSSTELLE BÖNEN	OBJEKT-NR 3885
BAUTEIL	LAGEPLAN	BLATT-NR 11
BEARBEITET DR. RUF 5444214	BEMERKUNGEN	MASSTAB 1:250 DATUM 28.12.77

Angefertigt auf Grund örtlicher Aufnahme und nach amtlichen Unterlagen
Hagen im Mai 1968

Verm.-Ingenieur

mikrofilm PRODUKTION Gutt GmbH Dezember 1984 SIMA

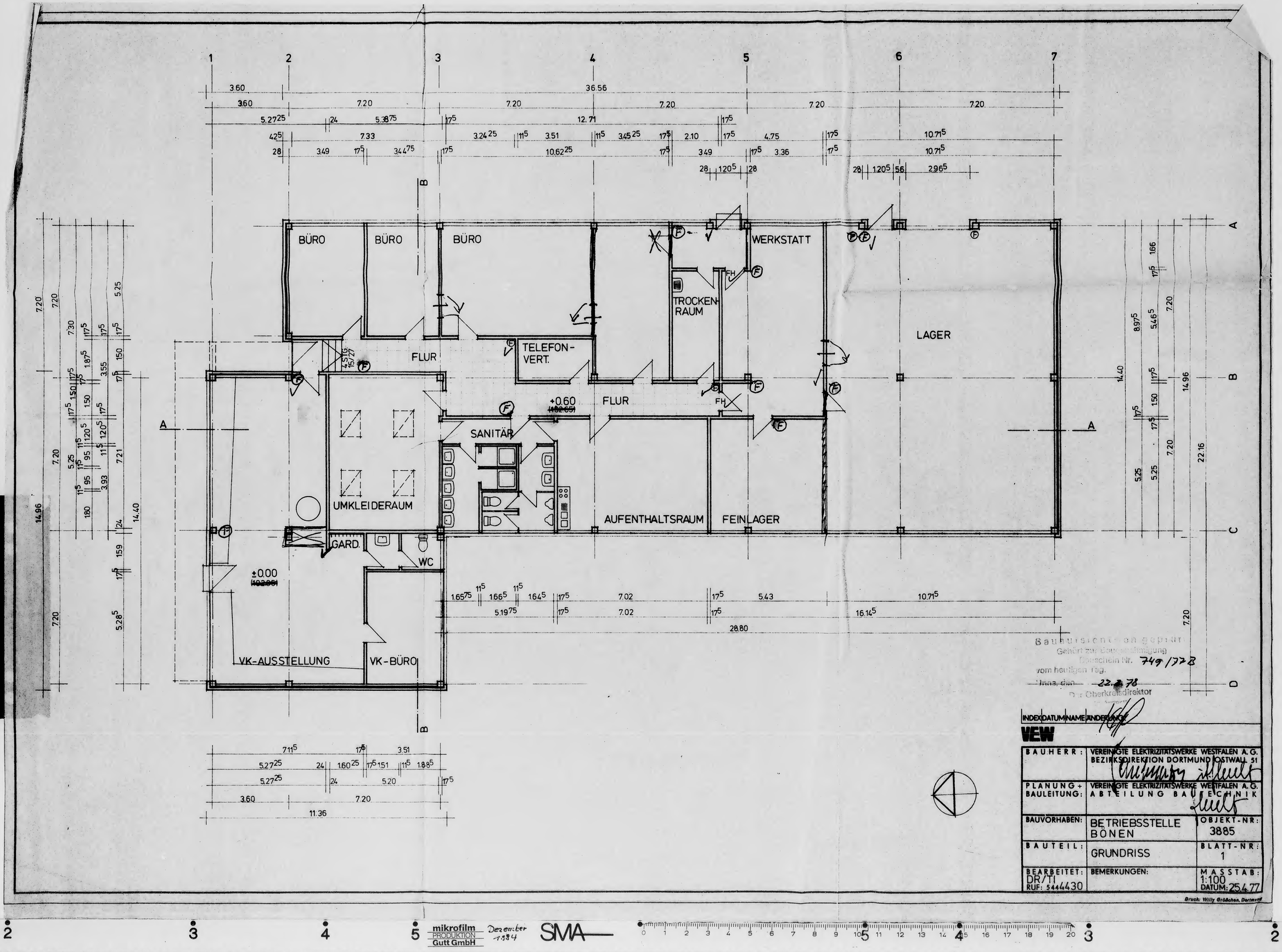

Bauaufsichtlich geprüft
Gehört zur Baugenehmigung
Bonschein Nr. 749/77 B
vom heutigen Tag.
Unna, den 22.3.78
Der Oberkreisdirektor

INDEX	DATUM	NAME	ÄNDERUNG

VEW

BAUHERR:	VEREINIGTE ELEKTRIZITÄTSWERKE WESTFALEN A.G. BEZIRKSDIREKTION DORTMUND OSTWALL 51
PLANUNG + BAULEITUNG:	VEREINIGTE ELEKTRIZITÄTSWERKE WESTFALEN A.G. ABTEILUNG BAUTECHNIK
BAUVORHABEN:	BETRIEBSSTELLE BÖNEN — OBJEKT-NR.: 3885
BAUTEIL:	GRUNDRISS — BLATT-NR.: 1
BEARBEITET: DR/TI RUF: 5444430	BEMERKUNGEN: — MASSTAB: 1:100 DATUM: 25.4.77

Druck: Willy Gräßchen, Dortmund

mikrofilm PRODUKTION Gutt GmbH Dezember 1984 SMA

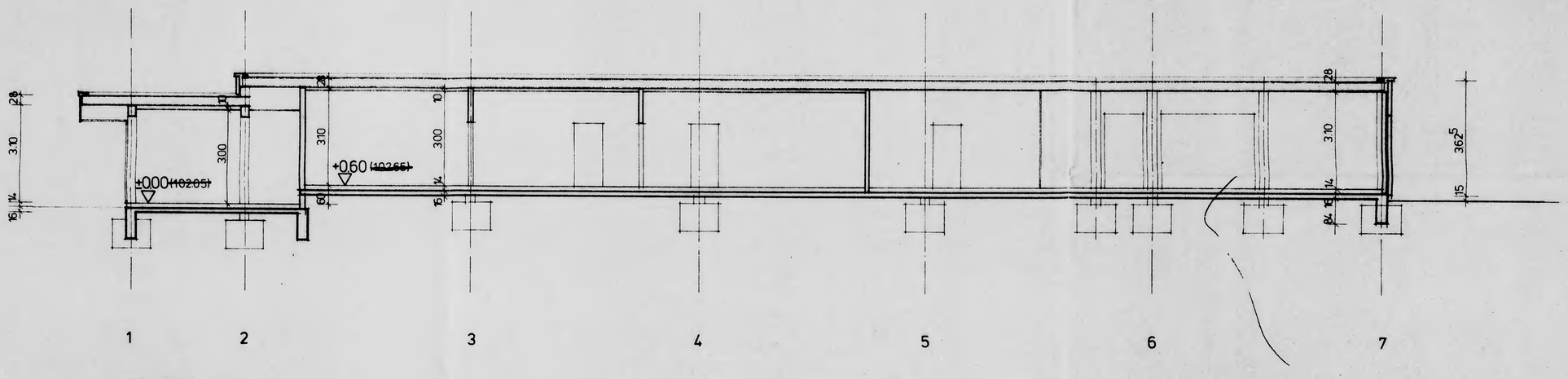

SCHNITT A-A

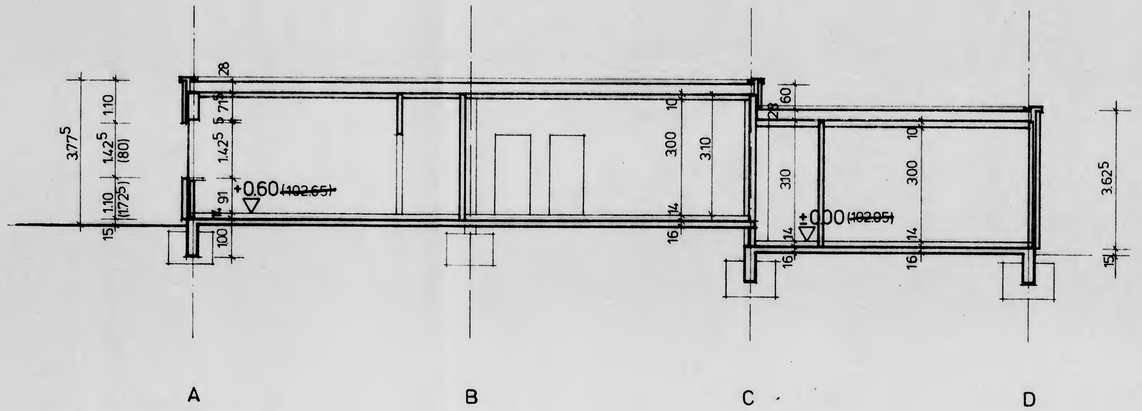

SCHNITT B-B

Bauaufsichtlich geprüft
Gehört zur Bauabschreibung
Bauschein Nr. 749/77 B
vom heutigen Tag.
Unna, den 22.2.78
Der Oberkreisdirektor
Aufsichtsbehörde

Dieter Kosinski
Brandschutzprüfer
beim Regierungspräsidenten
in Arnsberg

INDEX	DATUM	NAME	ÄNDERUNG:

VEW

BAUHERR:	VEREINIGTE ELEKTRIZITÄTSWERKE WESTFALEN A.G. BEZIRKSDIREKTION DORTMUND OSTWALL 51	
PLANUNG + BAULEITUNG:	VEREINIGTE ELEKTRIZITÄTSWERKE WESTFALEN A.G. ABTEILUNG BAUTECHNIK	
BAUVORHABEN:	BETRIEBSSTELLE BÖNEN	OBJEKT-NR: 3885
BAUTEIL:	SCHNITTE	BLATT-NR: 2
BEARBEITET: TI./DR. RUF: 544 4430	BEMERKUNGEN:	MASSTAB: 1:100 DATUM: 25.4.77

Druck: Willy Gröschen, Dortmund

mikrofilm PRODUKTION Gutt GmbH Dezember 1984 SMA

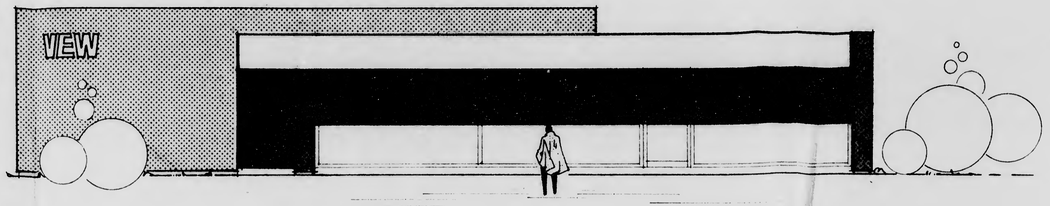

SÜDANSICHT STRASSE

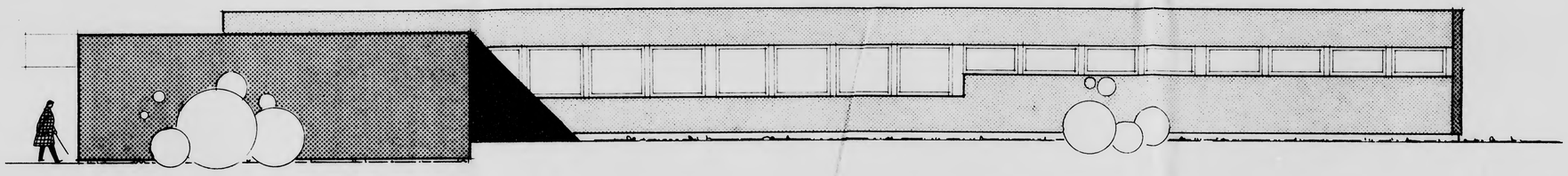

WESTANSICHT

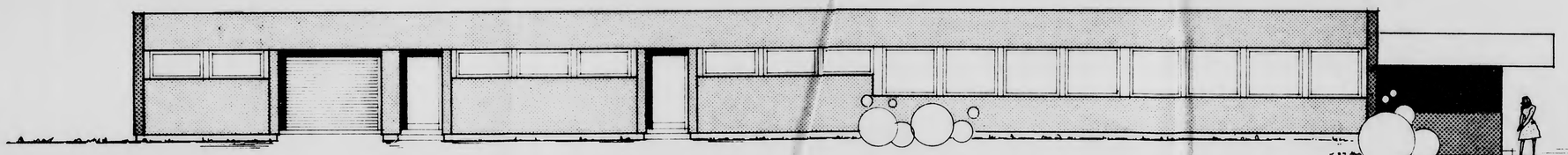

OSTANSICHT

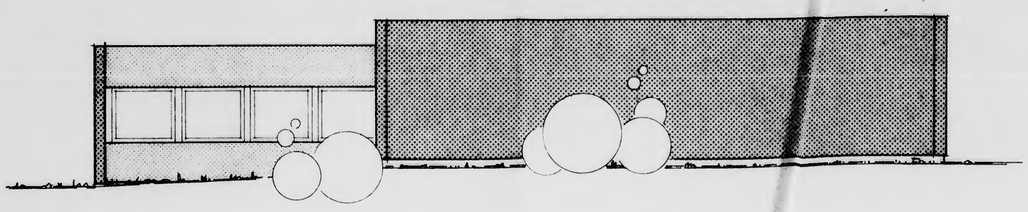

NORDANSICHT

Bauaufsichtliche Geprüft
Gehört zur Bauanschreibung
Bauschein Nr. 749/77 B
vom Bauschein Tag:
Ausg. den 22.2.78
Der Oberkreisdirektor
Auftrag:

Vw jD 14/2 77

INDEX	DATUM	NAME	ÄNDERUNG:

VEW

BAUHERR:	VEREINIGTE ELEKTRIZITÄTSWERKE WESTFALEN A.G. BEZIRKSDIREKTION DORTMUND, OSTWALL 51	
PLANUNG + BAULEITUNG:	VEREINIGTE ELEKTRIZITÄTSWERKE WESTFALEN A.G. ABTEILUNG BAUTECHNIK	
BAUVORHABEN:	BETRIEBSSTELLE BÖNEN	OBJEKT-NR: 3885
BAUTEIL:	ANSICHTEN	BLATT-NR: 3
BEARBEITET: TI/DR RUF: 544 4430	BEMERKUNGEN:	MASSTAB: 1:100 DATUM: 22.4.77

Druck: Willy Gröschen, Dortmund

mikrofilm PRODUKTION Gutt GmbH Dezember 1984 SMA

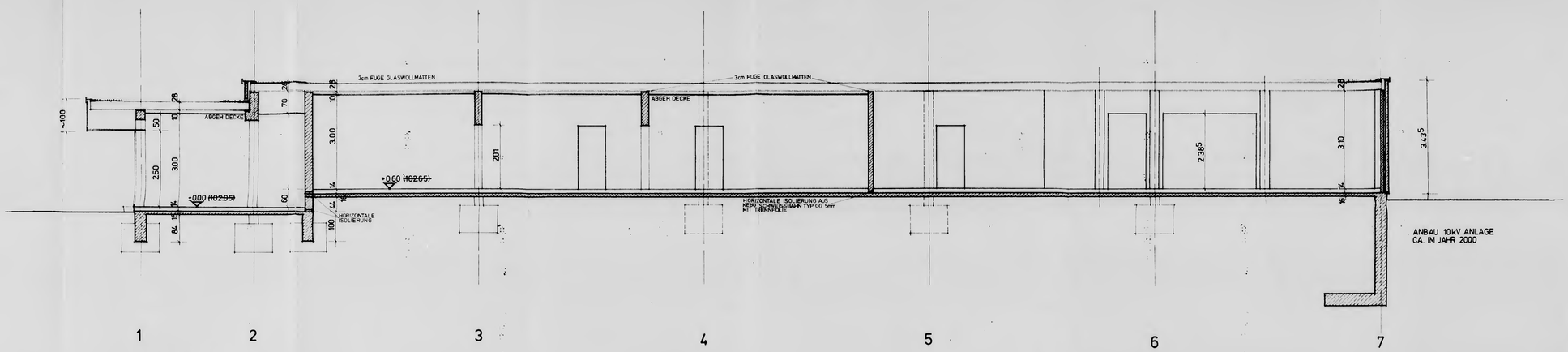

SCHNITT A-A

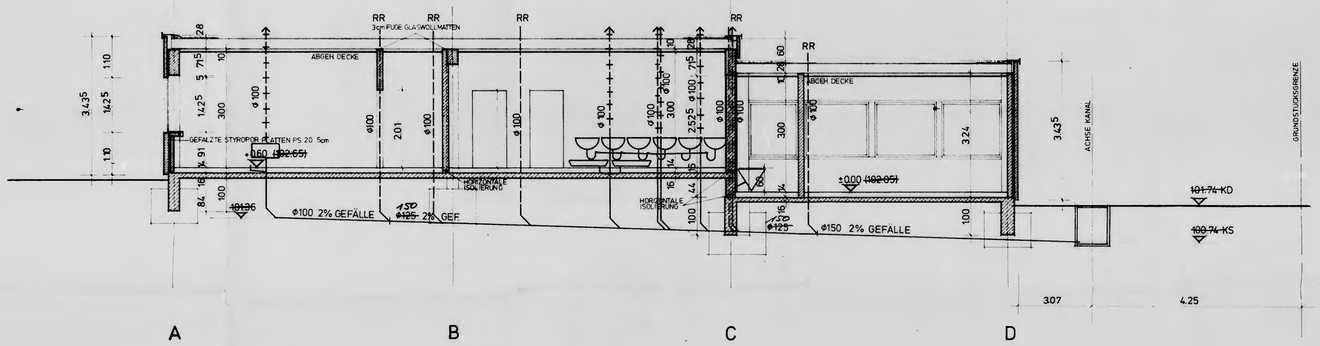

SCHNITT B-B

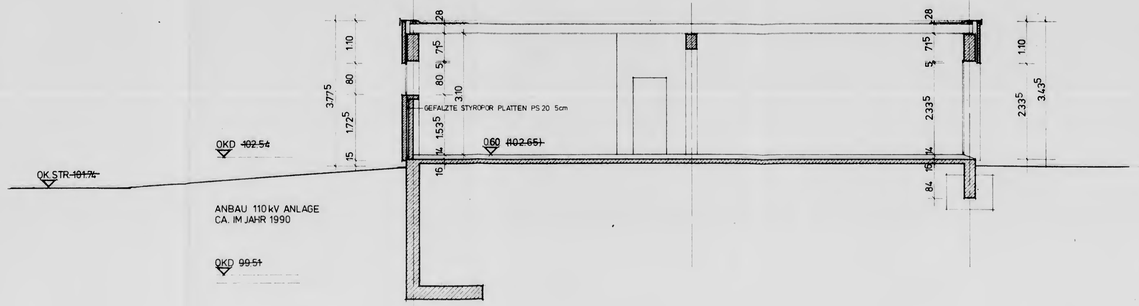

SCHNITT C-C

749/778

22.2.78

14.7.78

INDEX	DATUM	NAME	ÄNDERUNG:

VEW für ENTWÄSSERUNG

BAUHERR:	VEREINIGTE ELEKTRIZITÄTSWERKE WESTFALEN A.G. BEZIRKSDIREKTION DORTMUND OSTWALL 51	
PLANUNG - BAULEITUNG:	VEREINIGTE ELEKTRIZITÄTSWERKE WESTFALEN A.G. ABTEILUNG BAUTECHNIK	
BAUVORHABEN:	BETRIEBSSTELLE BÖNEN	OBJEKT-NR: 3885
BAUTEIL:	SCHNITTE	BLATT-NR: 5a
BEARBEITET: DR RUF: 5444214	BEMERKUNGEN:	MASSTAB: 1:50 DATUM: 12.5.77

mikrofilm PRODUKTION Gutt GmbH Dezember 1984 SMA

1 2 3 4 5 6 7

A B C D

BÜRO 1
FB PVC
DECKE LEICHTMETALL-PANEELE
WÄNDE 2-LAGIGEN PUTZ LT AUSSCHR
FENSTERBANK MARMOR

BÜRO 2
WE 1

BÜRO 3
WE 1

FLUR
FB FLIESEN
DECKE LEICHTMETALL-PANEELE
WÄNDE 2-LAGIGEN PUTZ LT AUSSCHR

TELEFONRAUM
FB ESTRICH
DECKE ANSTRICH
WÄNDE 2-LAGIGEN PUTZ

WERKSTATT
FB ESTRICH
DECKE ANSTRICH
WÄNDE SICHTMAUERWERK

TROCKENRAUM
FB FLIESENGEMISCHT
DECKE PANEELE
WÄNDE FLIESEN BIS
FÜR HOHE DAUERBELASTUNG

FLUR +060 (102.65)
FB PVC
DECKE LEICHTMETALL-PANEELE
WÄNDE 2-LAGIGEN PUTZ LT AUSSCHR

LAGER
FB ESTRICH
DECKE ANSTRICH
WÄNDE SICHTMAUERWERK

SANITÄR
FB FLIESEN GEMISCHT
DECKE LEICHTMETALL-PANEELE
WÄNDE 2-LAGIGEN PUTZ LT AUSSCHR

UMKLEIDERAUM
FB FLIESEN GENOPPT
DECKE LEICHTMETALL-PANEELE
WÄNDE 2-LAGIGEN PUTZ LT AUSSCHR

GARD

SANITÄR
FB FLIESEN
DECKE LEICHTMETALL-PANEELE
WÄNDE
FB FLIESEN

AUFENTHALTSRAUM
FB PVC
DECKE LEICHTMETALL-PANEELE
WÄNDE 2-LAGIGEN PUTZ LT AUSSCHR
FENSTERBANK MARMOR

FEINLAGER
FB ESTRICH
DECKE ANSTRICH
WÄNDE SICHTMAUERWERK

± 0.00 (102.05)
AUSSTELLUNGSRAUM
FB PVC
DECKE LEICHTMETALL-PANEELE
WÄNDE 2-LAGIGEN PUTZ LT AUSSCHR

VK-BÜRO
FB PVC
DECKE LEICHTMETALL-PANEELE
WÄNDE 2-LAGIGEN PUTZ LT AUSSCHR
FENSTERBANK MARMOR

KS 100/74
KD 104/74
REV.-SCHACHT

Φ100 RR Φ100 Φ125 2% GEF. Φ150 2% GEF. Φ200 2% GEF.
DD 15/15 F LÜFTER
DD 10/15 F LÜFTER
WS 175/175 RR Φ100

3.60 7.20 7.20 7.20 36.56 7.20 7.20 7.20

3.60 4.25 3.49 10.57.25 3.44.75 11.5 10.62.25 3.51 3.45.25 2.10 4.75 3.49 3.36 10.71.5 10.71.5

1.76.5 28 120 2385 28 3.52.5 2.96.5 2.38.5

22.19 5.84 5.25 7.20 14.96 14.40 7.18 7.08 5.28.5 7.20 7.20 14.40 8.97.5 5.46.5 7.30 7.20 2.19 7.20 5.25 7.17 7.20

7.11.5 5.27.25 1.60.25 5.16.75 3.51 1.51 1.88.5 1.62.5 3.23.5 1.62.5 1.66.5 1.45.5 5.10 5.38.75 12.71 7.02 4.68.5 16.14.5 10.71.5 11.39 28.77

3.60 7.20 7.20 7.20 7.20 7.20

749/77 B
22.2.78

INDEX DATUM NAME ÄNDERUNG: Nur gültig

VEW für -ENTWÄSSERUNG-

BAUHERR:	VEREINIGTE ELEKTRIZITÄTSWERKE WESTFALEN A.G. BEZIRKSDIREKTION DORTMUND OSTWALL 51	
PLANUNG: BAULEITUNG:	VEREINIGTE ELEKTRIZITÄTSWERKE WESTFALEN A.G. ABTEILUNG BAUTECHNIK	
BAUVORHABEN:	BETRIEBSSTELLE BÖNEN	OBJEKT-NR 3885
BAUTEIL:	GRUNDRISS	BLATT-NR 4a
BEARBEITET: DR RUF 5444214	BEMERKUNGEN:	MASSTAB 1:50 DATUM 6.5.77

mikrofilm Dokumenten Gutt GmbH

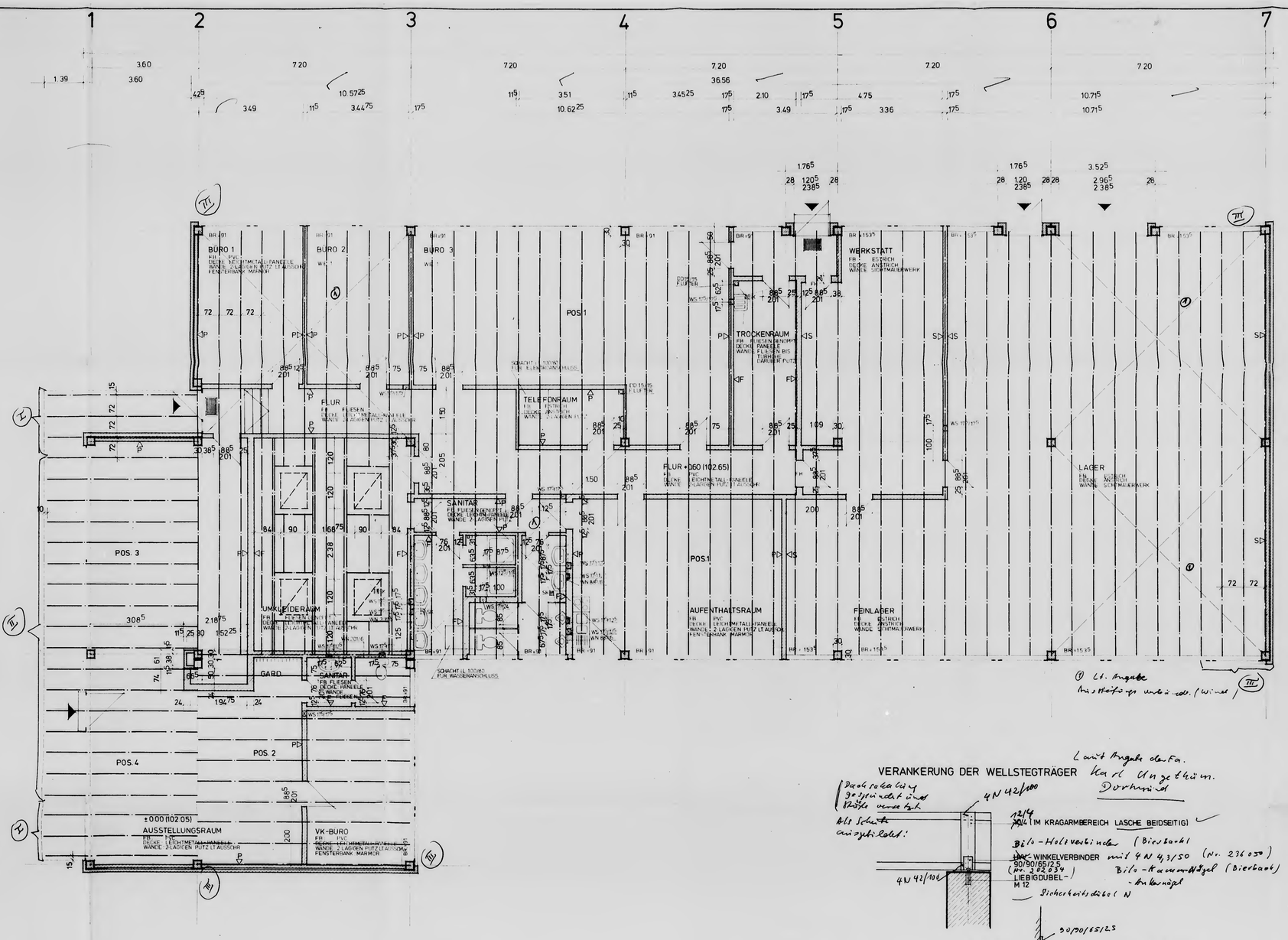

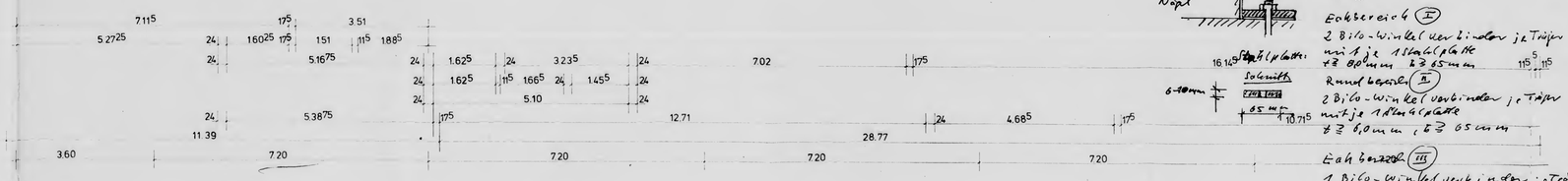

VERANKERUNG DER WELLSTEGTRÄGER

Dachgefälle ist gegenläufig und Stütze versetzt

Als Schutz anzubringen!

Lauf Angabe der Fa. Karl Ungethüm. Dortmund

Eckbereich (I)
2 Bilo-Winkelverbinder je Träger mit je 1 Stahlplatte ≥ 8,0 mm, ≥ 65 mm

Randbereich (II)
2 Bilo-Winkelverbinder je Träger mit je 1 Stahlplatte ≥ 6,0 mm, ≥ 65 mm

Rohrbereich (III)
1 Bilo-Winkelverbinder je Träger mit je 1 Stahlplatte ≥ 10 mm, ≥ 65 mm.

① Lt. Angabe Aussteifung unbedingt (Wind)

ÜBERSICHTSPLAN ZUR DACHKONSTRUKTION
DORTMUND, DEN 23.6.78

Ihr statischer Dortmund Kaiserstr. 61, den 29.9.78 Ihr 1978/143
Hinsicht geprüft Prüfnummer des Prüfamtes ... 3000 Hannover
Prüfingenieur f. d. Fachrichtung Stahlbau Massivbau
DIPL. ING. SILVIO VON SPIESS

KARL UNGETHÜM
STAHLBAU-MEISTERBETRIEB
Ruf 71264
4600 DORTMUND

INDEX DATUM NAME ÄNDERUNG:

VEW

BAUHERR:	VEREINIGTE ELEKTRIZITÄTSWERKE WESTFALEN A.G. BEZIRKSDIREKTION DORTMUND OSTWALL 51	
PLANUNG + BAULEITUNG:	VEREINIGTE ELEKTRIZITÄTSWERKE WESTFALEN A.G. ABTEILUNG BAUTECHNIK	
BAUVORHABEN:	BETRIEBSSTELLE BONEN	OBJEKT-NR.: 3885
BAUTEIL:	GRUNDRISS	BLATT-NR.: 4
BEARBEITET: DR RUF: 5444214	BEMERKUNGEN:	MASSSTAB: 1:50 DATUM: 6.5.77

Druck Willy Zuhlsdorf Dortmund

mikrofilm Dezember 1984 Gutt GmbH

SMA

BÜRO
BÜRO
BÜRO
BÜRO
F=1x FPG 12
WERKSTATT
FH
TROCKEN-RAUM
F=1x FPG 12
LAGER
FLUR
F=1x FPG 12
TELEFON-VERT.
4 STG 15/27
F=1x FPG 6
+0.60
FLUR
F=1x FPG 12
FH
SANITÄR
UMKLEIDERAUM
AUFENTHALTSRAUM
FEINLAGER
GARD.
F=1x KP 2
WC
±0.00
VK-AUSSTELLUNG
VK-BÜRO

Dieter Losinski
Beratender Ingenieur
beim Regierungspräsidenten
in Arnsberg

INDEX	DATUM	NAME	ÄNDERUNG:

VEW ANGABE DER FEUERLÖSCHER

BAUHERR:	VEREINIGTE ELEKTRIZITÄTSWERKE WESTFALEN A.G. BEZIRKSDIREKTION DORTMUND OSTWALL 51	
PLANUNG + BAULEITUNG:	VEREINIGTE ELEKTRIZITÄTSWERKE WESTFALEN A.G. ABTEILUNG BAUTECHNIK	
BAUVORHABEN:	BETRIEBSSTELLE BÖNEN	OBJEKT-NR: 3885
BAUTEIL:	GRUNDRISS	BLATT-NR: 1
BEARBEITET: DR/TI RUF: 5444430	BEMERKUNGEN:	MASSTAB: 1:100 DATUM: 25.4.77

Druck: Willy Gröschen, Dortmund

mikrofilm PRODUKTION Gutt GmbH Dezember 1984 SMA



SÜDANSICHT STRASSE

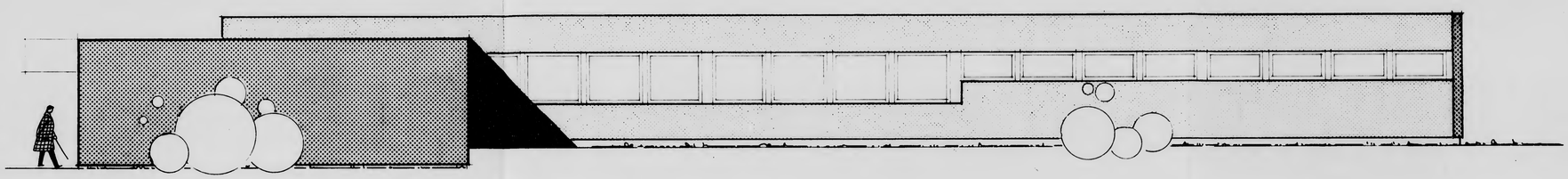

WESTANSICHT

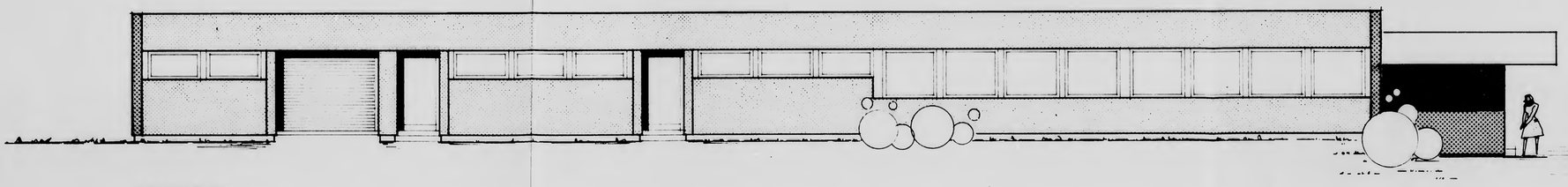

OSTANSICHT

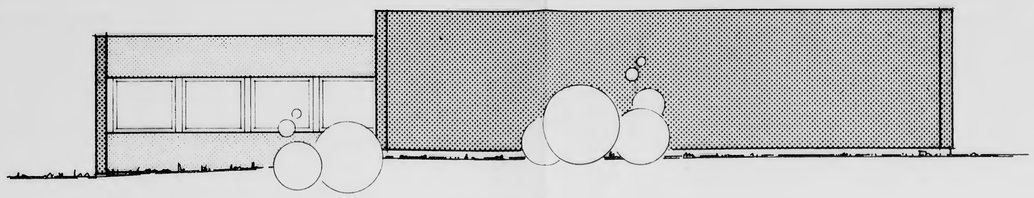

NORDANSICHT

INDEX	DATUM	NAME	ÄNDERUNG:

VEW

BAUHERR:	VEREINIGTE ELEKTRIZITÄTSWERKE WESTFALEN A.G. BEZIRKSDIREKTION DORTMUND, OSTWALL 51	
PLANUNG + BAULEITUNG:	VEREINIGTE ELEKTRIZITÄTSWERKE WESTFALEN A.G. ABTEILUNG BAUTECHNIK	
BAUVORHABEN:	BETRIEBSSTELLE BÖNEN	OBJEKT-NR: 3885
BAUTEIL:	ANSICHTEN	BLATT-NR: 3
BEARBEITET: TI/DR. RUF: 544430	BEMERKUNGEN:	MASSTAB: 1:100 DATUM: 22.4.77

mikrofilm PRODUKTION Gutt GmbH Dezember 1984 SMA

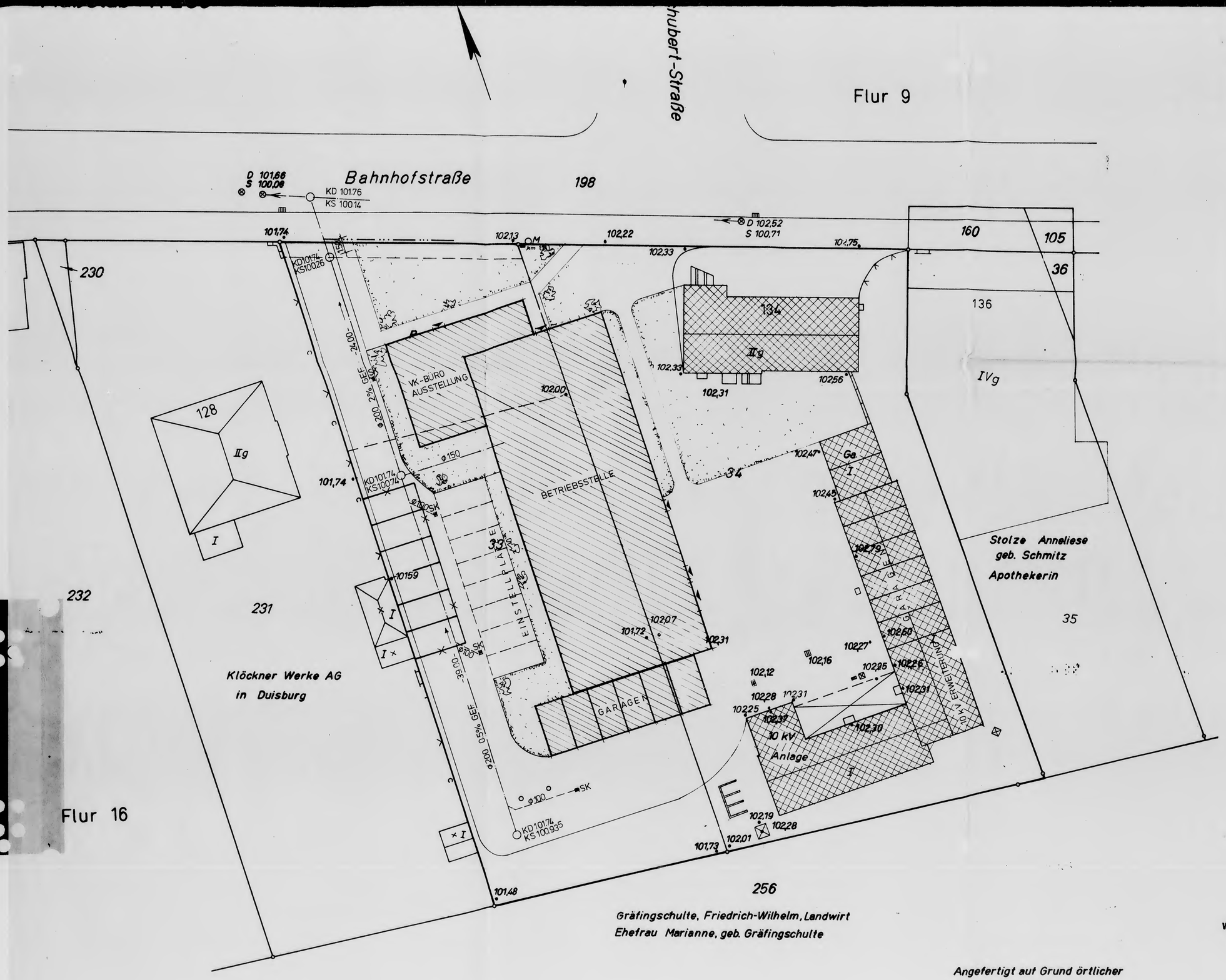

Vereinigte Elektrizitätswerke Westfalen
Aktiengesellschaft
BEZIRKSDIREKTION DORTMUND
Abteilung Bautechnik

Angefertigt auf Grund örtlicher Aufnahme und nach amtlichen Unterlagen
Hagen im Mai 1968

Verm.-Ingenieur

Die Höhen sind angeschlossen an den Bolzen Stellwerk Bhf. Altenbögge-Bönen mit der angenommenen Höhe von 100,00

mikrofilm PRODUKTION Gutt GmbH Dezember 1984 SMA

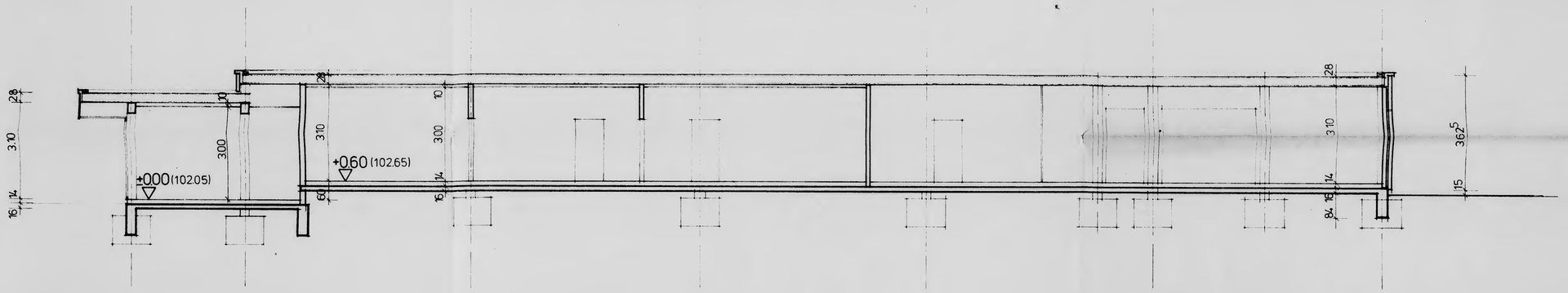

1 2 3 4 5 6 7

SCHNITT A-A

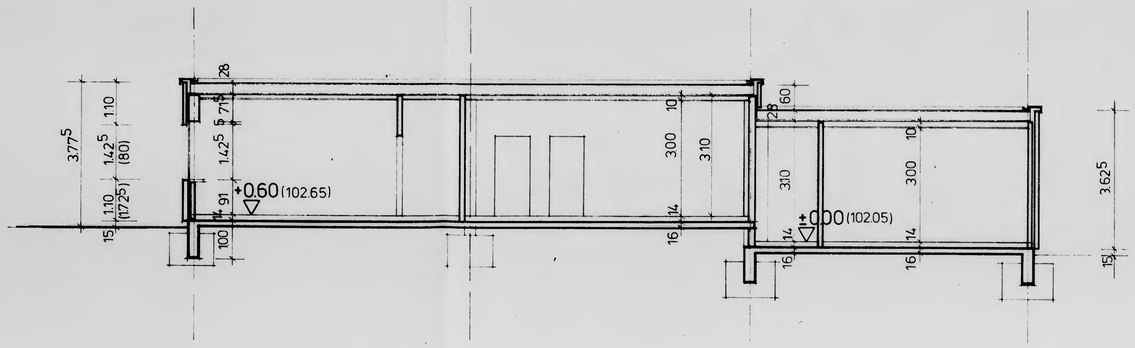

A B C D

SCHNITT B-B

INDEX	DATUM	NAME	ÄNDERUNG:

VEW

BAUHERR:	VEREINIGTE ELEKTRIZITÄTSWERKE WESTFALEN A.G. BEZIRKSDIREKTION DORTMUND OSTWALL 51	
PLANUNG + BAULEITUNG:	VEREINIGTE ELEKTRIZITÄTSWERKE WESTFALEN A.G. ABTEILUNG BAUTECHNIK	
BAUVORHABEN:	BETRIEBSSTELLE BÖNEN	OBJEKT-NR: 3885
BAUTEIL:	SCHNITTE	BLATT-NR: 2
BEARBEITET: TI/DR. RUF: 544 4430	BEMERKUNGEN:	MASSTAB: 1:100 DATUM: 25.4.77

mikrofilm PRODUKTION Gutt GmbH Dezember 1984 SMA

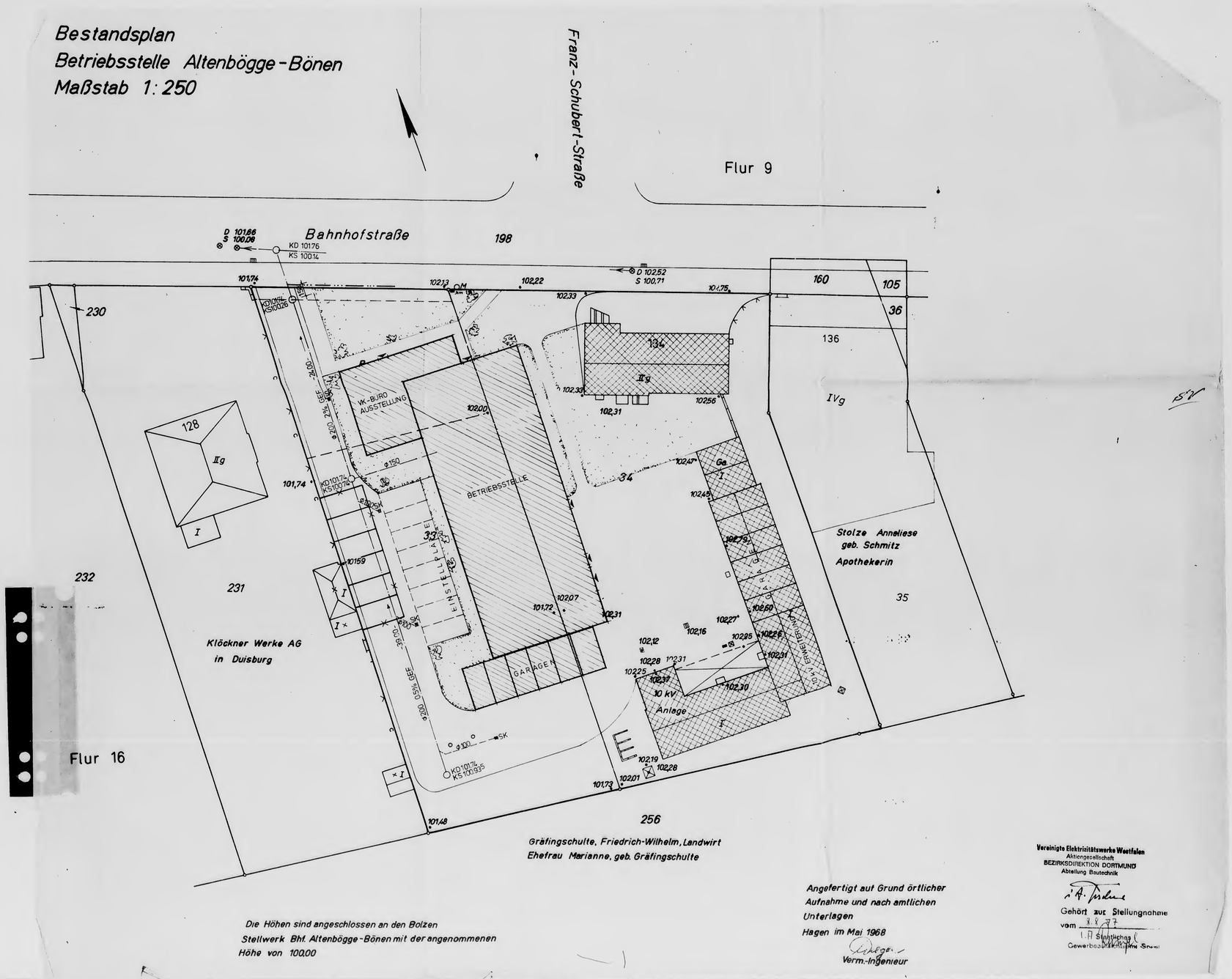
Bestandsplan
Betriebsstelle Altenbögge-Bönen
Maßstab 1:250
Franz-Schubert-Straße
Flur 9
Bahnhofstraße
198
160
105
36
136
IVg
134
IIg
230
128
IIg
I
VK-BÜRO AUSSTELLUNG
BETRIEBSSTELLE
EINSTELLPLATZE
GARAGEN
34
33
Stolze Anneliese
geb. Schmitz
Apothekerin
35
232
231
Klöckner Werke AG
in Duisburg
Flur 16
10 kV Anlage
256
Gräfingschulte, Friedrich-Wilhelm, Landwirt
Ehefrau Marianne, geb. Gräfingschulte
Die Höhen sind angeschlossen an den Bolzen
Stellwerk Bhf. Altenbögge-Bönen mit der angenommenen
Höhe von 100,00
Angefertigt auf Grund örtlicher
Aufnahme und nach amtlichen
Unterlagen
Hagen im Mai 1968
Verm.-Ingenieur
Vereinigte Elektrizitätswerke Westfalen
Aktiengesellschaft
BEZIRKSDIREKTION DORTMUND
Abteilung Bautechnik
Gehört zur Stellungnahme
vom 8.8.77
Staatliches
Gewerbeaufsichtsamt Soest
mikrofilm PRODUKTION Gutt GmbH
Dezember 1984
SMA

Bestandsplan
Betriebsstelle Altenbögge-Bönen
Maßstab 1:250

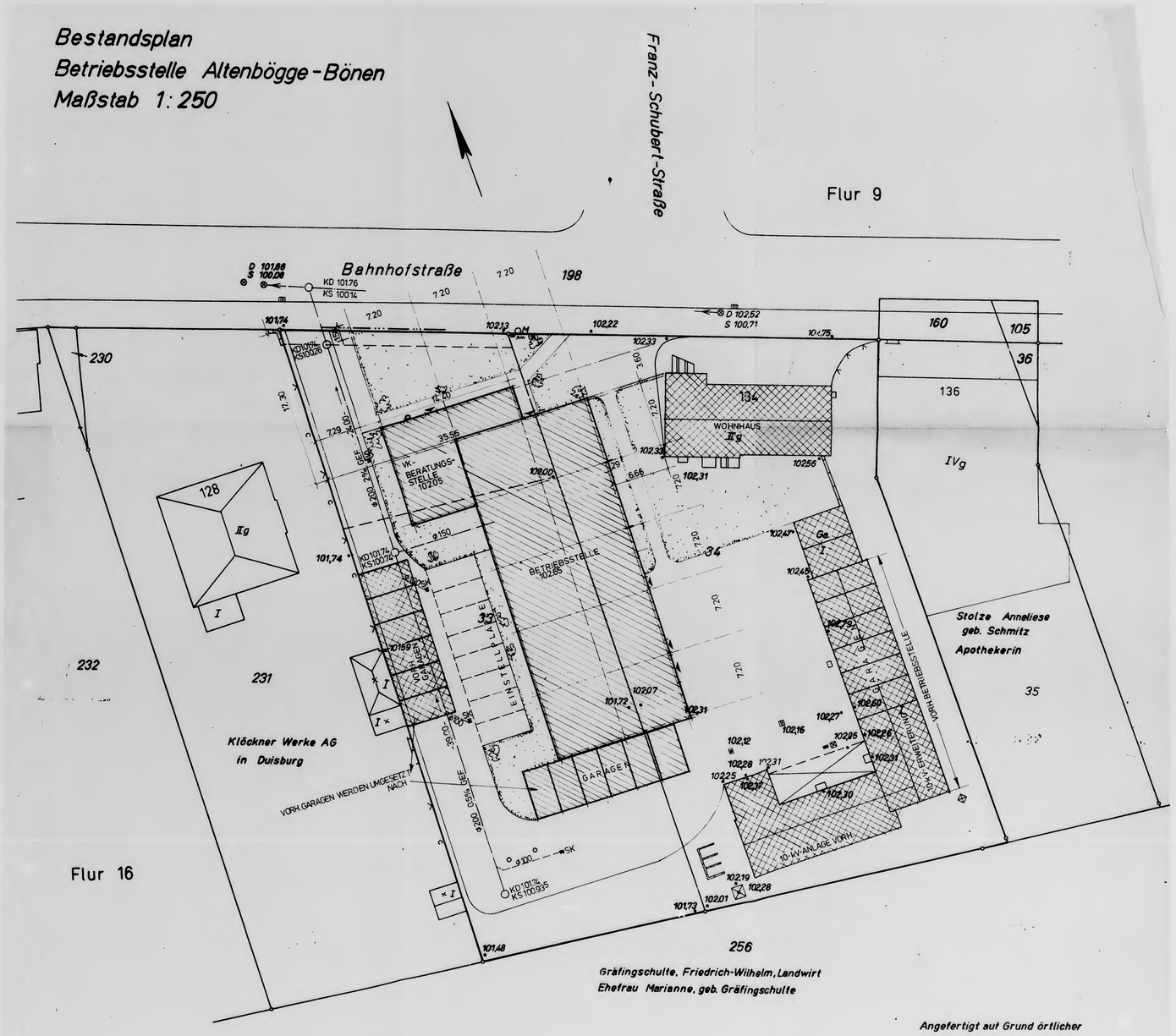

Flur 16

Die Höhen sind angeschlossen an den Bolzen Stellwerk Bhf. Altenbögge-Bönen mit der angenommenen Höhe von 100,00

Angefertigt auf Grund örtlicher Aufnahme und nach amtlichen Unterlagen
Hagen im Mai 1968

Verm.-Ingenieur

mikrofilm PRODUKTION Gutt GmbH Dezember 1994 SMA

Bestandsplan
Betriebsstelle Altenbögge-Bönen
Maßstab 1:250

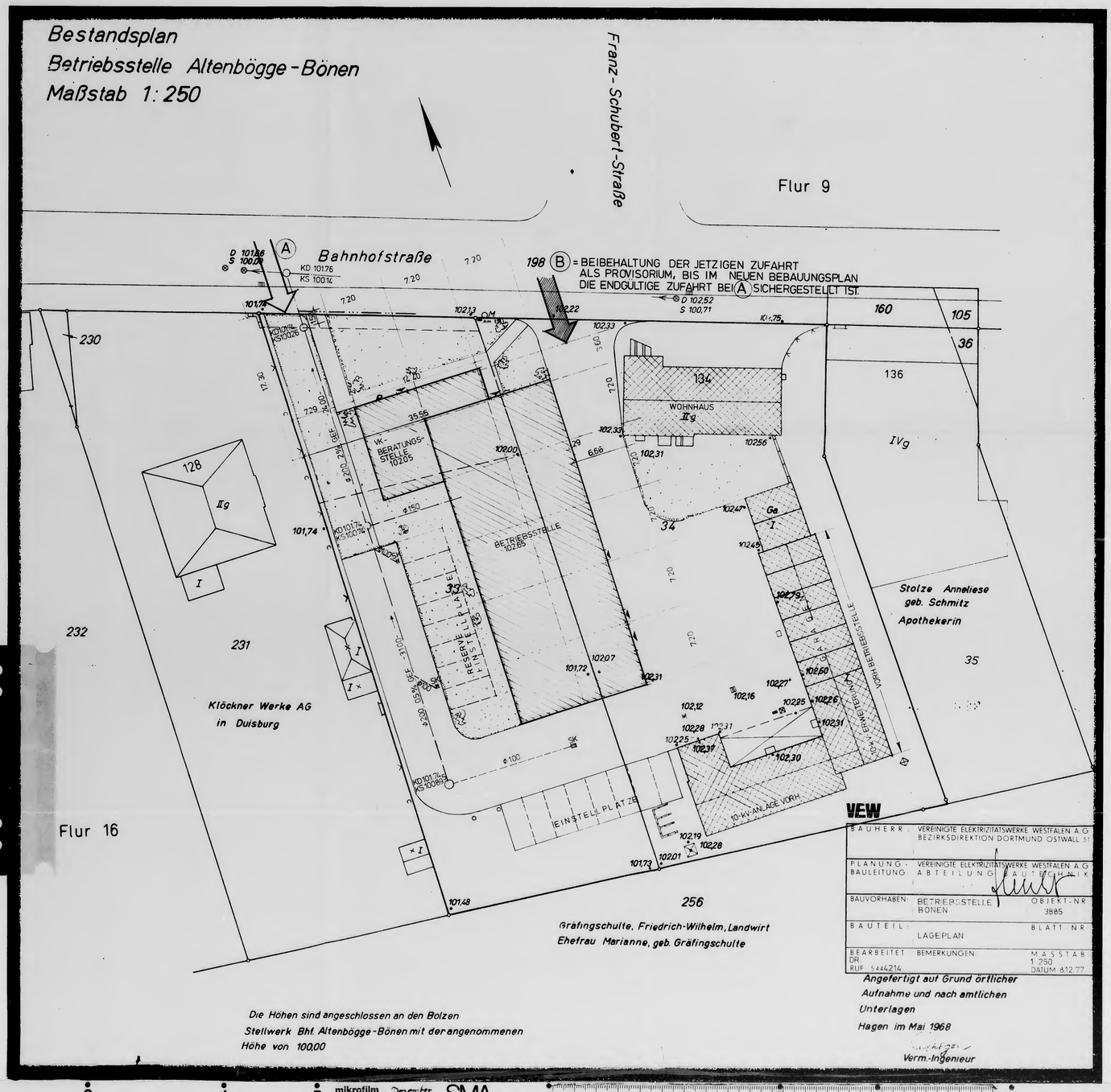

VEW

BAUHERR:	VEREINIGTE ELEKTRIZITÄTSWERKE WESTFALEN A.G. BEZIRKSDIREKTION DORTMUND OSTWALL 51
PLANUNG · BAULEITUNG:	VEREINIGTE ELEKTRIZITÄTSWERKE WESTFALEN A.G. ABTEILUNG BAUTECHNIK
BAUVORHABEN:	BETRIEBSSTELLE BÖNEN — OBJEKT-NR 3885
BAUTEIL:	LAGEPLAN — BLATT-NR
BEARBEITET: DR RUF: 5444214	BEMERKUNGEN: — MASSTAB 1:250 DATUM 8.12.77

Angefertigt auf Grund örtlicher Aufnahme und nach amtlichen Unterlagen

Hagen im Mai 1968

Verm.-Ingenieur

Die Höhen sind angeschlossen an den Bolzen Stellwerk Bhf. Altenbögge-Bönen mit der angenommenen Höhe von 100,00

mikrofilm PRODUKTION Gutt GmbH Dezember 1984 SMA

Bestandsplan
Betriebsstelle Altenbögge-Bönen
Maßstab 1:250

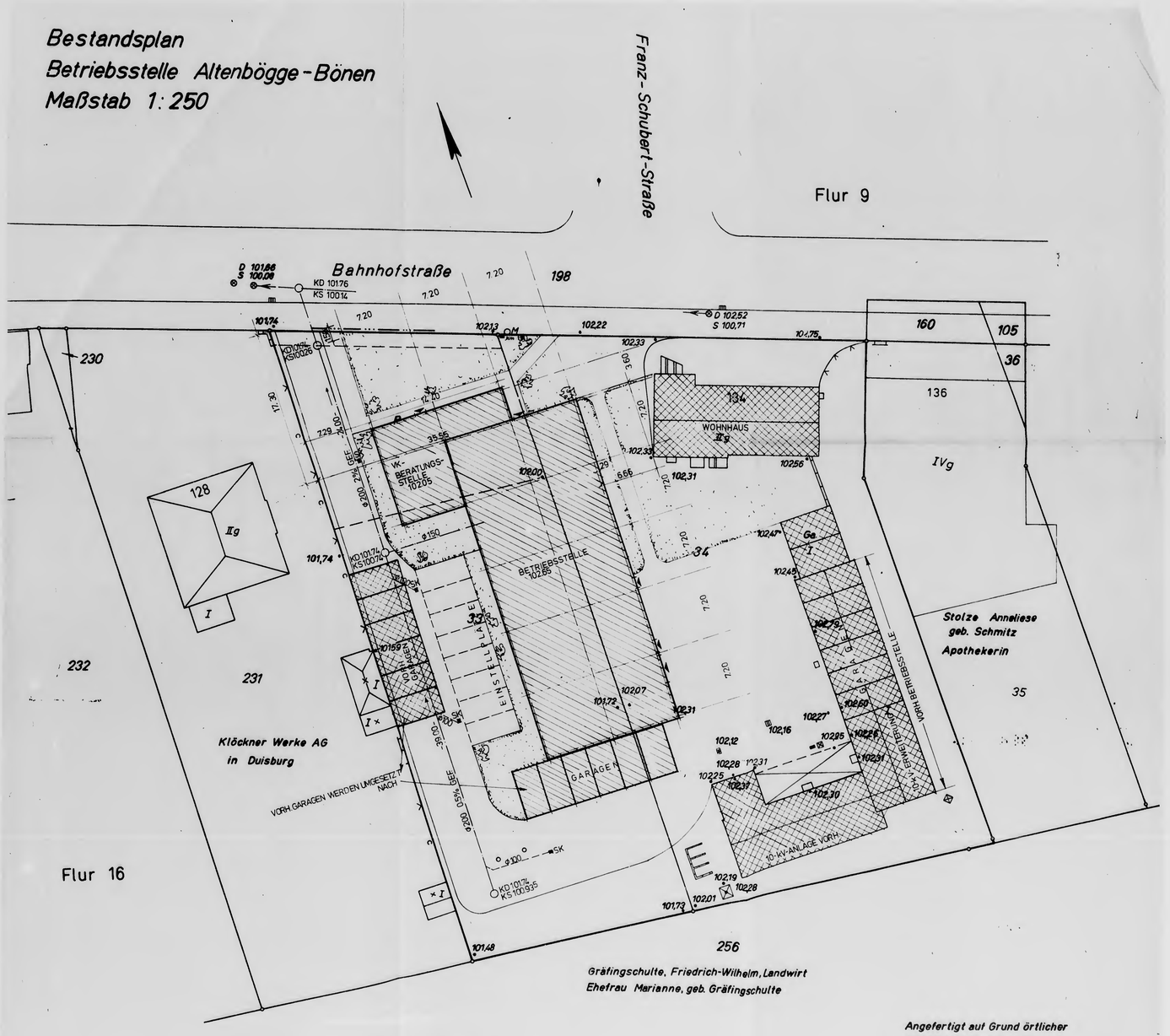

Die Höhen sind angeschlossen an den Bolzen Stellwerk Bhf. Altenbögge-Bönen mit der angenommenen Höhe von 100,00

Angefertigt auf Grund örtlicher Aufnahme und nach amtlichen Unterlagen
Hagen im Mai 1968

Verm.-Ingenieur

mikrofilm PRODUKTION Gutt GmbH Dezember 1984 SMA