Projektnummer: 977

Bauzeitenplan: Goetheschule Bönen - Umbau und Erweiterung (Vorabzug Stand 30.01.2026)
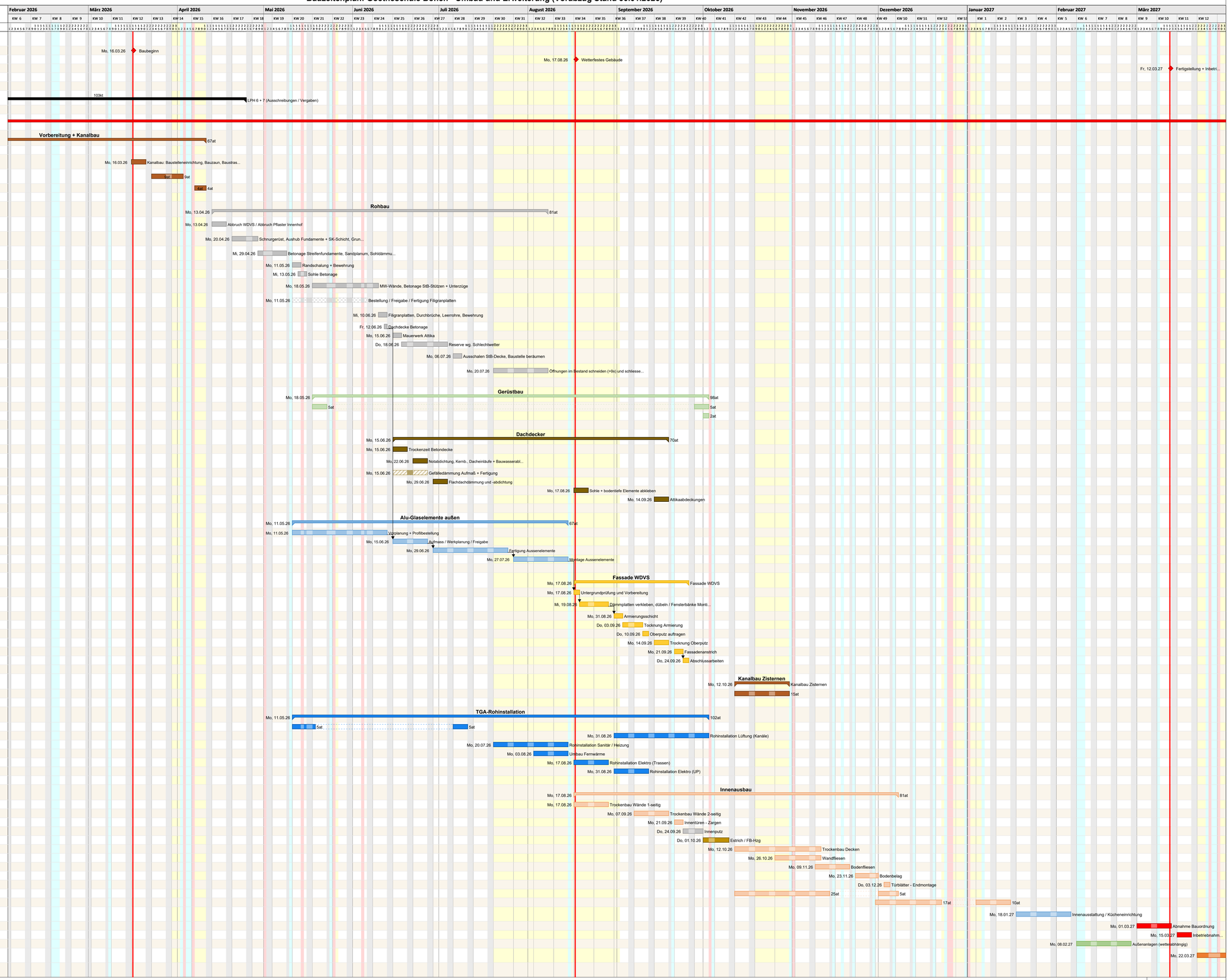
Pos	Vorgang	Dauer	Start	Ende	Unternehmer
1	Meilensteine Projekt	1at	Fr, 18.06.27	Fr, 18.06.27	
2	**Baubeginn**	1at	Mo, 16.03.26	Mo, 16.03.26	
3	**Wetterfestes Gebäude**	1at	Mo, 17.08.26	Mo, 17.08.26	
4	**Fertigstellung + Inbetriebnahme 1. BA**	1at	Fr, 12.03.27	Fr, 12.03.27	
5	**Fertigstellung + Inbetriebnahme 2. BA**	1at	Fr, 25.06.27	Fr, 25.06.27	
6	LPH 6 + 7 (Ausschreibungen / Vergaben)	103kt	Mo, 12.01.26	Fr, 24.04.26	
7	**LPH 8 (Bauüberwachung / Bauphase)**	371at	Di, 06.01.26	Fr, 25.06.27	
7.1	**Vorbereitung + Kanalbau**	67at	Di, 06.01.26	Fr, 10.04.26	
7.1.1	Vegetation entfernen (bauseitig)	4at	Di, 06.01.26	Fr, 09.01.26	Stadt Bönen
7.1.2	Kanalbau: Baustelleneinrichtung, Bauzaun, Baustrasse	5at	Mo, 16.03.26	Fr, 20.03.26	Tiefbauer
7.1.3	Kanalbau: Schächte + Umlegung Entwässerung	9at	Mo, 23.03.26	Do, 02.04.26	Tiefbauer
7.1.4	Kanalbau: Abbruch Zisterne + Verfüllung	4at	Di, 07.04.26	Fr, 10.04.26	Tiefbauer
7.2	**Rohbau**	81at	Mo, 13.04.26	Fr, 07.08.26	
7.2.1	Abbruch WDVS / Abbruch Pflaster	5at	Mo, 13.04.26	Fr, 17.04.26	Rohbauer
7.2.2	Schnurgerüst, Aushub Fundamente + SK-Schicht, Grundleitungen	7at	Mo, 20.04.26	Di, 28.04.26	
7.2.3	Betonage Streifenfundamente, Sandplanum, Sohldämmung	7at	Mi, 29.04.26	Fr, 08.05.26	
7.2.4	Randschalung + Bewehrung	3at	Mo, 11.05.26	Mi, 13.05.26	
7.2.5	Sohle Betonage	2at	Mi, 13.05.26	Fr, 15.05.26	
7.2.6	MW-Wände, Betonage StB-Stützen + Unterzüge	15at	Mo, 18.05.26	Di, 09.06.26	
7.2.7	Bestellung / Freigabe / Fertigung Filigranplatten	17at	Mo, 11.05.26	Fr, 05.06.26	
7.2.8	Filigranplatten, Durchbrüche, Leerrohre, Bewehrung	3at	Mi, 10.06.26	Fr, 12.06.26	
7.2.9	Dachdecke Betonage	1at	Fr, 12.06.26	Fr, 12.06.26	
7.2.10	Mauerwerk Attika	3at	Mo, 15.06.26	Mi, 17.06.26	
7.2.11	Reserve wg. Schlechtwetter	12at	Do, 18.06.26	Fr, 03.07.26	
7.2.12	Ausschalen StB-Decke, Baustelle beräumen	3at	Mo, 06.07.26	Mi, 08.07.26	
7.2.13	Öffnungen im Bestand schneiden (>9x) und schliessen	15at	Mo, 20.07.26	Fr, 07.08.26	Rohbauer
7.3	**Gerüstbau**	98at	Mo, 18.05.26	Fr, 02.10.26	
7.3.1	Fassadengerüst Aufbau + Abbau	98at	Mo, 18.05.26	Fr, 02.10.26	
7.3.2	Gerüstlöcher schliessen	2at	Do, 01.10.26	Fr, 02.10.26	WDVS
7.4	**Dachdecker**	70at	Mo, 15.06.26	Fr, 18.09.26	
7.4.1	Trockenzeit Betondecke	5at	Mo, 15.06.26	Fr, 19.06.26	
7.4.2	Notabdichtung, Kernb., Dacheinläufe + Bauwasserableitung	5at	Mo, 22.06.26	Fr, 26.06.26	
7.4.3	Gefälledämmung Aufmaß + Fertigung	10at	Mo, 15.06.26	Fr, 26.06.26	
7.4.4	Flachdachdämmung und -abdichtung	5at	Mo, 29.06.26	Fr, 03.07.26	
7.4.5	Sohle + bodentiefe Elemente abkleben	5at	Mo, 17.08.26	Fr, 21.08.26	
7.4.6	Attikaabdeckungen	5at	Mo, 14.09.26	Fr, 18.09.26	
7.5	**Alu-Glaselemente außen**	67at	Mo, 11.05.26	Fr, 14.08.26	
7.5.1	Vorplanung + Profilbestellung	22at	Mo, 11.05.26	Fr, 12.06.26	
7.5.2	Aufmass / Werkplanung / Freigabe	10at	Mo, 15.06.26	Fr, 26.06.26	
7.5.3	Fertigung Aussenelemente	20at	Mo, 29.06.26	Fr, 24.07.26	
7.5.4	Montage Aussenelemente	15at	Mo, 27.07.26	Fr, 14.08.26	
7.6	**Fassade WDVS**	**30at**	**Mo, 17.08.26**	**Fr, 25.09.26**	
7.6.1	Untergrundprüfung und Vorbereitung	2at	Mo, 17.08.26	Di, 18.08.26	
7.6.2	Dämmplatten verkleben, dübeln / Fensterbänke Montieren	8at	Mi, 19.08.26	Fr, 28.08.26	
7.6.3	Armierungsschicht	3at	Mo, 31.08.26	Mi, 02.09.26	
7.6.4	Tocknung Armierung	5at	Do, 03.09.26	Mi, 09.09.26	
7.6.5	Oberputz auftragen	2at	Do, 10.09.26	Fr, 11.09.26	
7.6.6	Trocknung Oberputz	5at	Mo, 14.09.26	Fr, 18.09.26	
7.6.7	Fassadenanstrich	3at	Mo, 21.09.26	Mi, 23.09.26	
7.6.8	Abschlussarbeiten	2at	Do, 24.09.26	Fr, 25.09.26	
7.7	**Kanalbau Zisternen**	**15at**	**Mo, 12.10.26**	**Fr, 30.10.26**	Tiefbauer
7.7.1	Einbau Zisternen, incl. Kanalanschlüsse	15at	Mo, 12.10.26	Fr, 30.10.26	
7.8	**TGA-Rohinstallation**	102at	Mo, 11.05.26	Fr, 02.10.26	
7.8.1	Fundamenterder / Blitzschutz	42at	Mo, 11.05.26	Fr, 10.07.26	
7.8.2	Rohinstallation Lüftung (Kanäle)	25at	Mo, 31.08.26	Fr, 02.10.26	
7.8.3	Rohinstallation Sanitär / Heizung	20at	Mo, 20.07.26	Fr, 14.08.26	
7.8.4	Umbau Fernwärme	10at	Mo, 03.08.26	Fr, 14.08.26	
7.8.5	Rohinstallation Elektro (Trassen)	10at	Mo, 17.08.26	Fr, 28.08.26	
7.8.6	Rohinstallation Elektro (UP)	10at	Mo, 31.08.26	Fr, 11.09.26	
7.9	**Innenausbau**	81at	Mo, 17.08.26	Mo, 07.12.26	
7.9.1	Trockenbau Wände 1-seitig	10at	Mo, 17.08.26	Fr, 28.08.26	
7.9.2	Trockenbau Wände 2-seitig	10at	Mo, 07.09.26	Fr, 18.09.26	
7.9.3	Innentüren - Zargen	3at	Mo, 21.09.26	Mi, 23.09.26	
7.9.4	Innenputz	5at	Do, 24.09.26	Mi, 30.09.26	
7.9.5	Estrich / FB-Hzg	7at	Do, 01.10.26	Fr, 09.10.26	
7.9.6	Trockenbau Decken	22at	Mo, 12.10.26	Di, 10.11.26	
7.9.7	Wandfliesen	12at	Mo, 26.10.26	Di, 10.11.26	
7.9.8	Bodenfliesen	10at	Mo, 09.11.26	Fr, 20.11.26	
7.9.9	Bodenbelag	6at	Mo, 23.11.26	Mo, 30.11.26	
7.9.10	Türblätter - Endmontage	2at	Do, 03.12.26	Fr, 04.12.26	
7.9.11	Maler	41at	Mo, 12.10.26	Mo, 07.12.26	
7.10	**TGA-Endmontage HLSK / Elt.**	33at	Mo, 30.11.26	Fr, 15.01.27	
7.11	**Innenausstattung / Kücheneinrichtung**	15at	Mo, 18.01.27	Fr, 05.02.27	
7.12	**Abnahme Bauordnung**	10at	Mo, 01.03.27	Fr, 12.03.27	
7.13	**Inbetriebnahme 1.BA / Umzug**	5at	Mo, 15.03.27	Fr, 19.03.27	
7.14	**Außenanlagen (wetterabhängig)**	15at	Mo, 08.02.27	Fr, 26.02.27	Gemeinde Bönen
7.15	**Umbau im Bestand II.Bauabschnitt (noch nicht detailliert)**	55at	Mo, 22.03.27	Fr, 11.06.27	
7.16	**Fertigstellung und Inbetriebnahme II.BA**	10at	Mo, 14.06.27	Fr, 25.06.27