

# Leistungsverzeichnis

---

## **G18051 Essen, Neubau Hallenbad**

**Neubau Hallenbad  
Essen Borbeck**

---

Leistungsbeschreibung

### **VE Malerarbeiten**

Ausführungsbeginn / Ausführungsende

Datum / Seiten

24.06.2026 / 84

# Inhaltsverzeichnis zum Leistungsverzeichnis

G18051 Essen, Neubau Hallenbad

## 034 Malerarbeiten

Nr. / Art	Bezeichnung der Leistungsverzeichnisebene	Seitennummer
<b>034</b>	<b>LV Malerarbeiten</b>	<b>1</b>
	Allgemeine Objektbeschreibung	4
	VORBEMERKUNGEN ZUM LEISTUNGSVERZEICHNIS	5
	Kalkulationshinweis	6
01	Titel Baustelleneinrichtung	8
02	Titel Anstricharbeiten	11
02.01	Bereich EG	11
02.01.01	Bereich Decken	11
02.01.01.01	Bereich D 1	11
02.01.01.02	Bereich D 2	14
02.01.01.04	Bereich D 4 // Nur Fries i. M. 20 cm (ca. 12 cm bis vereinzelt 53 cm)	16
02.01.01.05	Bereich D 5 // Friese + Flächen <5 m²	17
02.01.02	Bereich Wände	22
02.01.02.01	Bereich Anstrich auf Putz	22
02.01.02.02	Bereich Zulagen Wandflächen	25
02.01.03	Bereich Sprungturm	27
02.02	Bereich OG	29
02.02.01	Bereich Decken	29
02.02.01.01	Bereich D 1	29
02.02.01.02	Bereich D 2	35
02.02.01.04	Bereich D 4 // Nur Fries i. M. 20 cm (ca. 16,5 bis vereinzelt 63,5 cm)	37
02.02.01.05	Bereich D 5 // Friese + Flächen <5 m²	38
02.02.01.06	Bereich D 6	48
02.02.02	Bereich Wände	55
02.02.02.01	Bereich Anstrich auf Putz	55
02.02.02.02	Bereich Zulagen Wandflächen	58
02.02.02.03	Bereich Anstrich GKB Abkastungen	59
02.03	Bereich Treppenhäuser	61
02.03.01	Bereich TRH 1	61
02.03.02	Bereich TRH 2	63
02.04	Bereich Lackierarbeiten	65
02.04.01	Bereich Geräteräume / Schwingtore	65
03	Titel Bodenbeschichtungen	66
03.01	Bereich Technikflächen UG	66
03.02	Bereich Ableitfähige Beschichtung	70
04	Titel Symbole, Wandbilder	73

# Inhaltsverzeichnis zum Leistungsverzeichnis

**G18051 Essen, Neubau Hallenbad**

## **034 Malerarbeiten**

Nr. / Art		Bezeichnung der Leistungsverzeichnisebene	Seitennummer
05	Titel	Sonstiges	80
06	Titel	Stundenlohnarbeiten	82
<b>Zusammenfassung der Gliederungspunkte</b>			(Letzte Seite: 84) <b>83</b>

# Leistungsverzeichnis

G18051 Essen, Neubau Hallenbad

## 034 Malerarbeiten

Nr. / Art	Bezeichnung der Leistungsverzeichnisebene
-----------	---

Die Sport- und Bäderbetriebe Essen beabsichtigen am Standort der bestehenden Sporthalle in Essen Borbeck an der Germaniastraße ein neues Stadtteilbad entstehen zu lassen.

Der Standort des Bauprojektes ist in zentraler Lage des Ortsteils Borbeck. Das Grundstück grenzt zweiseitig an Wohnbebauungen mit zwei bis dreigeschossigen Gebäuden. Einseitig befindet sich eine Sportanlage und frontseitig grenzt das Bauveld an die Germaniastr. Das Grundstück ist relativ eben und liegt ca. 1 m abgesenkt zum Straßenniveau.

Zur Germaniastr. und zur hinteren Wohnbebauung ist das Bauveld durch dichte Baumbestände gefasst.

Auf der Fläche des geplanten Neubaus befinden sich zurzeit eine 3 geschossige, unterkellerte Sporthalle mit seitliche angrenzendem Umkleidetrakt. Diese baulichen Anlagen müssen zunächst zurückgebaut werden.

Die Oberkante des Eingangsniveaus der Sporthalle liegt ca. bei + 1,35 m ab OK Gelände, der Eingang des Umkleidegebäudes bei ca.-1,10 m ab OK Gelände.

Das neue Schwimmbad wird die Grundkomponenten von Schul- & Vereinssport, sowie Familien- & Freizeitschwimmen abdecken. Dazu werden ein Sportschwimmbekken mit 6 Bahnen á 25m und einer Sprunganlage mit einer 3-m Plattform errichtet. Das Lehrschwimmbekken verfügt über einen Vollhubboden.

Das neue Bad ist unterkellert. Der Keller wird als Technikeller genutzt. Für die Rückhaltung der Beckenwässer sind verschiedene Kunststoffbehälter angeordnet, die die Hallenbadbecken versorgen. Die Beschickung des Technikellers erfolgt über den Anlieferungsschacht mittels Hublifter.

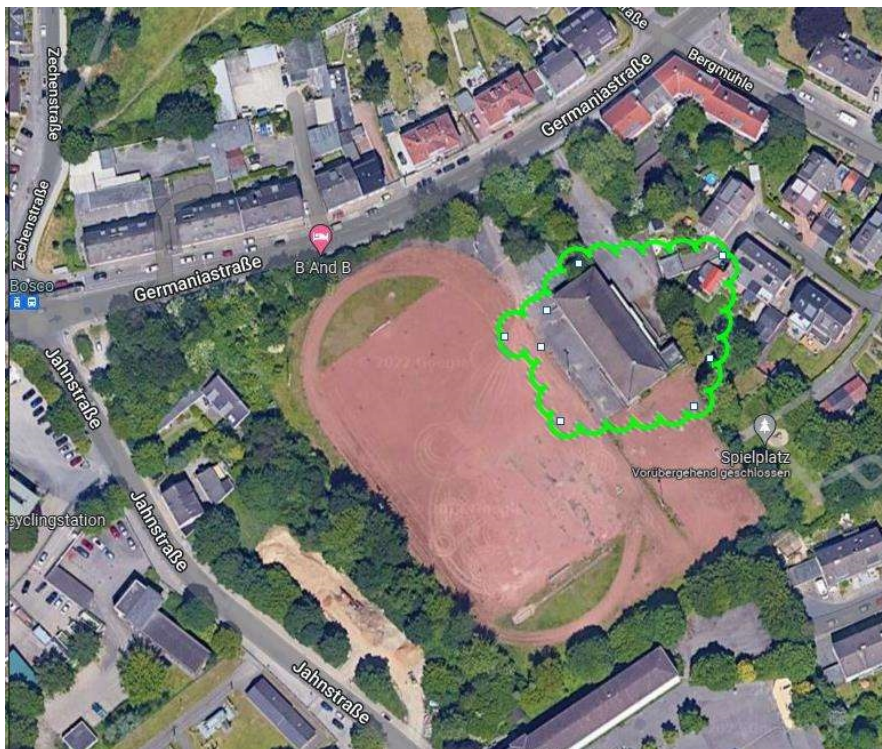



# Leistungsverzeichnis

**G18051 Essen, Neubau Hallenbad**

## **034 Malerarbeiten**

Nr. / Art	Bezeichnung der Leistungsverzeichnisebene
-----------	---

### Baustellen-Beschreibung

Bei den nachfolgend aufgeführten Leistungen handelt es sich um die Malerarbeiten zum Neubau des künftigen Hallenbades.

#### 1. Herrichtung des Baufeldes

Wir verweisen hier auf den beigegeführten Baustelleneinrichtungsplan.

#### 2. Lager/Baustelleneinrichtungsflächen

Lager- und Baustelleneinrichtungsflächen stehen nur begrenzt zur Verfügung. Lager- und Aufenthaltsräume werden vom AG nicht zur Verfügung gestellt und sind vom AN entsprechend den gesetzlichen Vorgaben für alle Leistungen vorzuhalten.

#### 3. Zuwegung

Siehe Baustelleneinrichtungsplan.

Die Zufahrt- und Abfahrt erfolgt über die "Germaniastrasse".

Im Zuge der stattfinden Abbrucharbeiten werden die Baustraßen errichtet. Es gibt eine Zufahrt.

Die Verkehrswege für die LKW-Fahrzeuge mit Anhängern und die Beladeflächen sind während der Bauarbeiten für den AG ständig freizuhalten. Eine evtl. unumgänglich notwendige zeitlich begrenzte Sperrung muss fristgerecht mit der Stadt abgestimmt und von dieser genehmigt werden. Alle Sicherungsmaßnahmen für den Betrieb der Baustelle sind durch den AN ohne besondere Vergütung durchzuführen.

#### 4. Ver-/Entsorgung der Baustelle

Verkehrswege innerhalb der Baustelle entsprechend des Baustelleneinrichtungsplans. Strom und Wasseranschlüsse werden vom AG gestellt und allen am Bau Beteiligten zugänglich gemacht.

Die entsprechenden Hauptanschlüsse sind vom AN eigenverantwortlich in Erfahrung zu bringen.

#### 5. Unterhaltung

Die Baustelle hat in jeder Bauphase ordentlich und aufgeräumt zu erscheinen.

Der AN hat die Pflicht zur laufenden Reinigung und nach Beendigung seiner Leistung zur unverzüglichen, vollständigen Räumung der Baustelle.

#### 6. Sanitäre Anlagen

Der AG stellt im Bau Feld WC-Anlagen zur Verfügung. Diese können während der gesamten Bauzeit seitens AN genutzt werden. Aus diesem Grund wird auf weitere Sanitärcontainer bzw. mobile WC-Anlagen verzichtet.

#### 7. Sicherheits- und Gesundheitskoordination

Die Maßnahme wird durch einen Sicherheits- und Gesundheitskoordinator begleitet. Der Sicherheits- und Gesundheitsplan ( SiGE-Plan) ist zu beachten.

#### 8. Prüfung der Unterlagen / Vorleistung

Die zu erbringenden Leistungen sind möglichst eindeutig und erschöpfend beschrieben. Das entbindet den AN jedoch nicht,

# Leistungsverzeichnis

G18051 Essen, Neubau Hallenbad

## 034 Malerarbeiten

Nr. / Art	Bezeichnung der Leistungsverzeichnisebene
-----------	---

sämtliche planerischen Unterlagen sowie die erf. Vorleistungen anderer ANs auf Eignung für die Durchführung der eigenen Arbeiten zu prüfen. Bedenken gegen die Ausführung sind während der Angebotsphase als Bieterfrage schriftlich zu stellen. Wenn sich daraus Änderungen ergeben, sind diese direkt mit einzukalkulieren.

### 9. Fachbauleiter / Polier

Der AN ist verpflichtet, für dieses BV einen Fachbauleiter zu benennen. Die Amtssprache ist deutsch, entsprechend ist die Baustellenkommunikation durchzuführen. Der Fachbauleiter hat nach Aufforderung durch die Bauleitung an den Baubesprechungen teilzunehmen. Hierbei getroffene Vereinbarungen bzw. Anordnungen der Bauleitung, insbesondere wenn sie der Sicherheit oder dem Baufortschritt dienen, sind unverzüglich Folge zu leisten. Alle Ergebnisse von Baubesprechungen werden zu Vertragsbestandteilen, sofern nicht binnen fünf Werktagen schriftlich widersprochen wird.

### 10. Allgemeines

Die Preiserstellung, für die in Folge beschriebenen Leistungen, gilt für die funktionsfähigen Malerarbeiten einschließlich der Anlieferung, Abladen und dem Transport innerhalb der Baustelle.

Der Bieter hat die Texte gründlich gelesen und akzeptiert diese Grundlage zur voll funktionsfähigen Erstellung der Gesamtleistung.

Im Zuge der Ausschreibung besteht die Möglichkeit, das aktuelle Baufeld zu besichtigen.

Alle in diesen und allen vor- und nachfolgenden Vorbemerkungen dargestellten Arbeitsbedingungen und Forderungen sind bei der Preisbildung zu berücksichtigen. Im Falle der Auftragserteilung werden diese zu Vertragsbestandteilen.

Die Projektabwicklung erfolgt über eine Online Projektplattform. Diese betrifft auch die Planverteilung.

Die Pläne sind vom AN eigenverantwortlich im aktuellen Zustand von der Projektplattform herunterzuladen und ggfs. zu vervielfältigen.

Ein Planversand durch den Planer in Papierform wird aus Nachhaltigkeitsgründen nicht erfolgen.

Die tägliche Kommunikation erfolgt über e-mail.

Bauseits ist eine Videoüberwachung mit Aufschaltung zu einem Wachdienst vorgesehen.

**Die Kosten der Abfallverwertung und der Abfallbeseitigung sind die Einheitspreise einzurechnen.**

Der Inhalt nachgenannter Vorbemerkungen (allgemeine, projektspezifische und leistungs- gewerkespezifische Vorbemerkungen) und beigefügter Pläne ist bei der Kalkulation zu berücksichtigen. Die sich hieraus ergebenden Leistungen sind mit den Einheitspreisen abgegolten und werden nicht gesondert vergütet.

-----  
**In sämtlichen Innenbereichen des Neubaus sind ausschließlich aufeinander abgestimmte Beschichtungssysteme eines**

# Leistungsverzeichnis

G18051 Essen, Neubau Hallenbad

## 034 Malerarbeiten

Nr. / Art	Bezeichnung der Leistungsverzeichnisebene
-----------	---

**Herstellers zu verwenden, die vom Hersteller ausdrücklich für Hallenbäder bzw. für hoch feuchte- und chlorbelastete Innenräume freigegeben sind (Voranstrich/Grundierung, Zwischen- und Schlussbeschichtung). Die in den LV-Positionen genannten Eigenschaften (z. B. ELF, lösemittel- und weichmacherfrei, AgBB/TÜV-geprüft, Nassabriebklasse nach DIN EN 13300, Deckvermögen, Glanzgrad) sind Mindestanforderungen. Vor Ausführung sind Systemvorschläge mit technischen Merkblättern und Beständigkeitsnachweisen zur Zustimmung der Bauleitung vorzulegen.**

-----

Alle erforderlichen Fotokopien/Lichtpausen hat der AN auf eigene Kosten zu erstellen.

Die leistungs- gewerkespezifischen Vorbemerkungen sind teilweise erst einzelnen Titeln vorgeschaltet.

Diesem Leistungsverzeichnis sind zur Verdeutlichung der Planung und Konstruktion, der Gebäude- und Geländegeometrie sowie als Kalkulationshilfe Unterlagen als PDF-Dateien beigelegt.

# Leistungsverzeichnis

G18051 Essen, Neubau Hallenbad

## 034 Malerarbeiten

Nr. / Art	Bezeichnung der Leistungsverzeichnisebene
-----------	---

	5-A10-E00B-f09 Grundriss EG	
	5-A10-E00X-f00 Grundriss EG Möblierung	
	5-A10-O01B-f09 Grundriss OG	
	5-A10-O01X-f00 Grundriss OG Möblierung	
	5-A10-U01B-f06 Grundriss UG	
	5-A20-S01A-f06 Schnitt A	
	5-A20-S02B-f05 Schnitt B	
	5-A20-S03C-f05 Schnitt C	
	5-A20-S04D-f05 Schnitt D	
	5-A20-S05E-f05 Schnitt E	
	5-A20-S06F-f03 Schnitt F	
	5-A60-E00.01-f00 Bodenspiegel EG	
	5-A60-L10.01-f00 Übersicht Bodenbeläge UG-OG	
	5-A60-O01.01-f01 Bodenspiegel OG	
	5-A70-E001-f00 Deckenspiegel - Erdgeschoss	
	5-A70-O001-f00 Deckenspiegel - Obergeschoss	
	5-A80-X04.01-f01 Wandansichten Badehalle	
	5-A80-X04.02-f01 Wandfarben und Beschilderung Erdgeschoss	
	5-A80-X04.03-f01 Wandfarben und Beschilderung Obergeschoss	
	5-A80-X05.01-f00 Deckendetails	
	5-A80-X06.01-f02-TRH 1 Treppenhaus 1	Schnitte A-A+ B-B _ Detail
	5-A80-X06.02-f01-TRH 1 Treppenhaus 1	Grundrisse UG-1.OG
	5-A80-X06.04-f02-TRH 2 Treppenhaus 2	Schnitte +Detail
	5-A80-X06.05-f01-TRH 2 Treppenhaus 2	Grundrisse UG-1.OG
	5-A80-X07.08-F00 Umkleide	
	5-A80-X10.01-f00 Barrierefreies WC Foyer	
	5-A80-X10.02-f00 Unisex Umkleide	
	5-A80-X10.03-f00 Sanitärbereich Damen	
	5-A80-X10.04-f00 Wickelraum	
	5-A80-X10.05-f00 Sanitärbereich Herren	
	5-A80-X10.06-f00 Personal WC & Dusche Erdgeschoss	
	5-A80-X10.07-f00 WC & Dusche Obergeschoss Fitness	
	5-A80-X10.08-f00 WC & Dusche Obergeschoss Gymnastikhalle	
	5-A80-X10.09-f00 Barrierefreies WC OG	
	5-A80-X40.03-f01 3m Sprungplattform	
	G18051_Wandgestaltung _250909	

### 01 Titel Baustelleneinrichtung

#### 01.1

#### Baustelleneinrichtung

Einrichten, Vorhalten, Unterhalten, Abbauen der Baustelleneinrichtung mit allen zur Durchführung der eigenen Arbeiten erf. Maschinen und Geräte, Materialaufzüge, Mannschaftseinrichtungen, Versorgungsanlagen, Unfallverhütungseinrichtungen etc.

Einschließlich:

- Führen des Bautagebuchs,
- Fortsetzung auf nächster Seite -

Übertrag: .....

## Leistungsverzeichnis

<b>034</b>	<b>LV</b>	<b>Malerarbeiten</b>
01	Titel	Baustelleneinrichtung

Nr.	Leistungsbeschreibung	Menge/ Einh.	Preis (EP)	Gesamt (GP)
-----	-----------------------	--------------	------------	-------------

Übertrag: .....

- Übernahme der Verantwortung gem. LBauO,
- Übernahme von ggf. erf. Prüfgebühren o.ä. aus dieser Position,
- Wiederherstellen des ursprünglichen Zustands von benutzten Einrichtungen, wie Straßen, Gehwegen, Abstellflächen auf Grundstücken etc. (Der Zustand ist vor Baubeginn durch Fotos vom AN zu dokumentieren)
- Alle sonstigen Kosten, die der AN zur ordnungsgemäßen Durchführung der Bauaufgabe zu erbringen hat.
- Lager/Personalscontainer für das eigene Personal
- Herstellen der Stellfläche für zuvor genannte Container im öffentlichen Verkehrsbereich (siehe Baustelleneinrichtungplan) inkl. aller notwendigen Genehmigungen und Kosten.

Vorhalten für die Dauer der eigenen Leistungen

**1 Stk** EP..... GP .....

### 01.2 Gerüstarbeiten // Allgemeine Flächen

Herstellen von Arbeits- und Schutzgerüsten für Wand- und Deckenbeschichtungen. Stand- und Rollgerüste Einrichten, Vorhalten, Unterhalten, Transport in verschiedene Geschosse und Ebenen, Aufbauen und Umbauen von Gerüsten für sämtliche eigene Leistungen dieses LV.

Arbeitshöhen bis ca. 9,00 m

**1 Stk** EP..... GP .....

### 01.3 Gerüstarbeiten // TRH 1

Herstellen eines Arbeits- und Schutzgerüsts für Wand- und Deckenbeschichtungen.

Einrichten, Vorhalten, Unterhalten, Transport in verschiedene Geschosse und Ebenen, Aufbauen und Umbauen.

Arbeitshöhen bis ca. 6,00 m

Einbauort : Treppenhaus 1

- Fortsetzung auf nächster Seite -

Übertrag: .....

# Leistungsverzeichnis

034	LV	Malerarbeiten
01	Titel	Baustelleneinrichtung

Nr.	Leistungsbeschreibung	Menge/ Einh.	Preis (EP)	Gesamt (GP)
-----	-----------------------	--------------	------------	-------------

Übertrag: .....

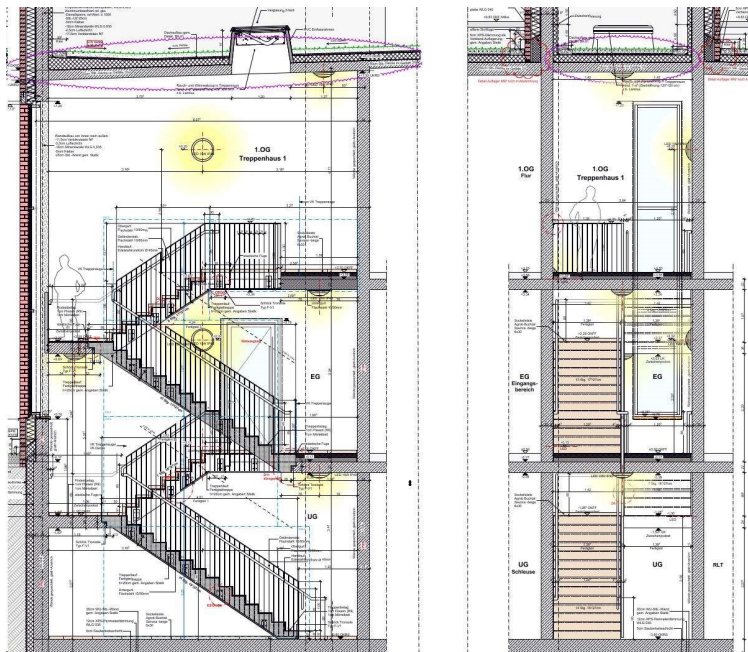

1 Stk    EP.....    GP .....

## 01.4      Gerüstarbeiten // TRH 2

Herstellen eines Arbeits- und Schutzgerüsts für Wand- und Deckenbeschichtungen.

Einrichten, Vorhalten, Unterhalten, Transport in verschiedene Geschosse und Ebenen, Aufbauen und Umbauen.

Arbeitshöhen bis ca. 6,00 m

Einbauort : Treppenhaus 2

# Leistungsverzeichnis

034	LV	Malerarbeiten
01	Titel	Baustelleneinrichtung

Nr.	Leistungsbeschreibung	Menge/ Einh.	Preis (EP)	Gesamt (GP)
-----	-----------------------	--------------	------------	-------------

Übertrag: .....

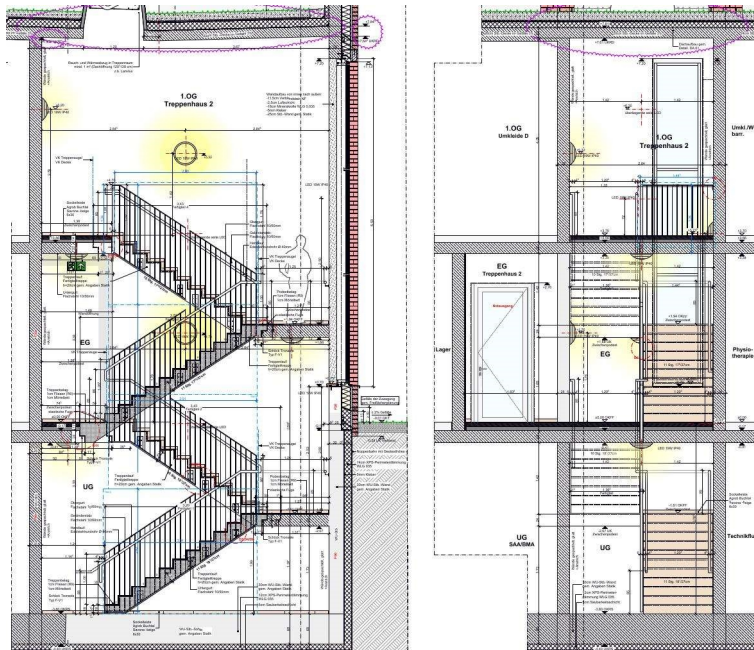

1 Stk EP..... GP .....

## Summe Titel 01

Baustelleneinrichtung, Netto: .....

## 02 Titel Anstricharbeiten

### 02.01 Bereich EG

#### 02.01.01 Bereich Decken

##### 02.01.01.01 Bereich D 1

#### Untergrund



D 1 - Beplankung einlagig für die Deckenmontage zugelassene Gipskartonplatten, gelochte Ausführung, umlaufender ungelochter Plattenrand 20cm Plattendicke 12,5mm  
 Fabrikat: Knauf Cleaneo Akustik Streulochung 10 /16 /22 R o.glw., Farbe: Weiß  
 Randanschluss: 2cm Schattenfuge umlaufend  
 Unterkonstruktion: Knauf CD 60/27 o.glw.

##### 02.01.01.01.1 Spachtelung, Gipsplatte (GKB), Q3, Flächenanteil 100 %, Fries 20 cm

Vollflächige Spachtelung von schmalen Ansichtsflächen, flächigen Abgrenzungen bei abgehängten Decken, aus glatten Gipsplatten zur Aufnahme einer Beschichtung. Das Angleichen der Oberfläche durch Nachschleifen ist mit einzukalkulieren.

Untergrund : Gipsplatte (GKB)  
 Untergrundvorbereitung : spachteln

- Fortsetzung auf nächster Seite -

Übertrag: .....

## Leistungsverzeichnis

034	LV	Malerarbeiten			
02	Titel	Anstricharbeiten			
02.01	Bereich	EG			
Nr.	Leistungsbeschreibung		Menge/ Einh.	Preis (EP)	Gesamt (GP)
					Übertrag: .....
	Qualitätsstufe	: Q3			
	Flächenanteil	: 100 %			
	Bauteil	: Fries			
	Breite Fries	: 20 cm			
			217 m	EP.....	GP .....
02.01.01.01.2 <b>Anstrich Trockenbau / Voranstrich</b>					
Voranstrich glatter und dichter Untergründe bzw. Dispersionsfarbenanstriche mit transparent-bläuliche Dispersionsgrundierung zur Vorbereitung von Spachtel- und Ausgleichsarbeiten lösemittelfrei, sehr emissionsarm, verarbeitungsfertig, schnell trocknend, haftvermittelnd, Reststaub bindend, wasser- und alkalibeständig.					
Bauteil: Deckenflächen					
			193 m²	EP.....	GP .....
02.01.01.01.3 <b>Anstrich Trockenbau / Grundanstrich</b>					
Grundanstrich mit wässriger Hydrosol-Grundierung auf Mikroemulsionsbasis zur Egalisierung unterschiedlich saugender Untergründe. Auch zum Festigen der Oberfläche leicht sandender Putze, Gipsputze und -spachtel. ELF = emissionsarm, lösemittel- und weichmacherfrei entspricht den Anforderungen des Ausschusses zur gesundheitlichen Bewertung von Bauprodukten (AgBB)					
tief eindringend gut verfestigend haftvermittelnd leicht verarbeitbar alkalibeständig schnell trocknend					
Bauteil: Deckenflächen					
			193 m²	EP.....	GP .....
02.01.01.01.4 <b>Anstrich Trockenbau / Dispersionsfarbe stumpfmatt NAB Klasse 2</b>					
Zwischenanstrich und Schlussanstrich mit hochwertiger, sehr gut deckender Innendispersionsfarbe, emissionsarm, lösemittel- und weichmacherfrei, TÜV- bzw. AgBB-schadstoffgeprüft, mit langer Offenzeit, sehr gut deckend, mit hervorragendem Oberflächenbild, hoch wasserdampfdiffusionsfähig.					
Nassabriebbeständigkeit: Klasse 2 (nach DIN EN 13300) Kontrastverhältnis: Klasse 1 bei 7 m²/l					
- Fortsetzung auf nächster Seite -					
				Übertrag: .....	



## Leistungsverzeichnis

<b>034</b>	<b>LV</b>	<b>Malerarbeiten</b>		
02	Titel	Anstricharbeiten		
02.01	Bereich	EG		
Nr.	Leistungsbeschreibung	Menge/ Einh.	Preis (EP)	Gesamt (GP)

Übertrag: .....

Glanzgrad: stumpfmatt

Standardfarbton: RAL 9010 (Reinweiß)

An Decken mit Untergrund aus Trockenbauplatten  
(Gipskarton Typ A und H2, Zementbauplatten).

**193 m<sup>2</sup>** EP..... GP .....

--- Deckenkante Foyer---

### 02.01.01.01.5 Spachtelung, Gipsplatte (GKB), Q3, Flächenanteil 100 %, Deckenkante Foyer h=63,5 cm

Vollflächige Spachtelung von schmalen Ansichtsflächen, flächigen Abgrenzungen bei abgehängten Decken, aus glatten Gipsplatten zur Aufnahme einer Beschichtung. Das Angleichen der Oberfläche durch Nachschleifen ist mit einzukalkulieren.

Untergrund : Gipsplatte (GKB)  
Untergrundvorbereitung : spachteln  
Qualitätsstufe : Q3  
Flächenanteil : 100 %  
Bauteil : Fries  
Breite Fries : 63,5 cm

**17 m** EP..... GP .....

### 02.01.01.01.6 Anstrich Trockenbau Fries / Voranstrich / h= 63,5 cm

Voranstrich glatter und dichter Untergründe bzw. Dispersionsfarbenanstriche mit transparent-bläuliche Dispersionsgrundierung zur Vorbereitung von Spachtel- und Ausgleichsarbeiten  
lösemittelfrei, sehr emissionsarm, verarbeitungsfertig, schnell trocknend, haftvermitteld, Reststaub bindend, wasser- und alkalibeständig.

Bauteil: Deckenflächen / Fries

**17 m** EP..... GP .....

### 02.01.01.01.7 Anstrich Trockenbau Fries / Grundanstrich / h= 63,5 cm

Grundanstrich mit wässriger Hydrosol-Grundierung auf Mikroemulsionsbasis zur Egalisierung unterschiedlich saugender Untergründe. Auch zum Festigen der Oberfläche leicht sandender Putze, Gipsputze und -spachtel.  
ELF = emissionsarm, lösemittel- und weichmacherfrei  
entspricht den Anforderungen des Ausschusses zur gesundheitlichen Bewertung von Bauprodukten (AgBB)

tief eindringend  
gut verfestigend

- Fortsetzung auf nächster Seite -

Übertrag: .....

## Leistungsverzeichnis

<b>034</b>	<b>LV</b>	<b>Malerarbeiten</b>		
02	Titel	Anstricharbeiten		
02.01	Bereich	EG		
Nr.	Leistungsbeschreibung	Menge/ Einh.	Preis (EP)	Gesamt (GP)

Übertrag: .....

haftvermittelnd  
leicht verarbeitbar  
alkalibeständig  
schnell trocknend

Bauteil: Deckenflächen / Fries

17 m EP..... GP .....

### 02.01.01.01.8 Anstrich Trockenbau Fries / Dispersionsfarbe stumpfmatt NAB Klasse 2 / h= 63,5 cm

Zwischenanstrich und Schlussanstrich mit hochwertiger, sehr gut deckender Innendispersionsfarbe, emissionsarm, lösemittel- und weichmacherfrei, TÜV- bzw. AgBB-schadstoffgeprüft, mit langer Offenzeit, sehr gut deckend, mit hervorragendem Oberflächenbild, hoch wasserdampfdiffusionsfähig.

Nassabriebbeständigkeit: Klasse 2 (nach DIN EN 13300)  
Kontrastverhältnis: Klasse 1 bei 7 m²/l  
Glanzgrad: stumpfmatt

Standardfarbton: RAL 9010 (Reinweiß)

An Decken mit Untergrund aus Trockenbauplatten  
(Gipskarton Typ A und H2, Zementbauplatten).

17 m EP..... GP .....

### Summe Bereich 02.01.01.01

D 1, Netto: .....

### 02.01.01.02 Bereich D 2

#### Untergrund

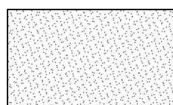

D 2 - Beplankung einlagig für die Deckenmontage in Bereichen mit hoher Feuchtigkeitsbeanspruchung zugelassene Gipskartonplatten, gelochte Ausführung mit rückseitig aufkaschiertem feuchtebeständigem Glasvlies, umlaufender ungelochter Plattenrand 10cm, Plattendicke 12,5mm  
Fabrikat: Siniat LaHydro Akustik Streulochung 8/ 15/ 20 S , Farbe: Weiß  
Randanschluss: 2cm Schattenfuge umlaufend  
Unterkonstruktion: Korrosivitätsklasse C3

### 02.01.01.02.1 Anstrich Trockenbau / Voranstrich

Voranstrich glatter und dichter Untergründe bzw.  
Dispersionsfarbenanstriche mit transparent-bläuliche  
Dispersionsgrundierung zur Vorbereitung von Spachtel- und  
Ausgleichsarbeiten

- Fortsetzung auf nächster Seite -

Übertrag: .....

## Leistungsverzeichnis

<b>034</b>	<b>LV</b>	<b>Malerarbeiten</b>		
02	Titel	Anstricharbeiten		
02.01	Bereich	EG		
Nr.	Leistungsbeschreibung	Menge/ Einh.	Preis (EP)	Gesamt (GP)
	lösemittelfrei, sehr emissionsarm, verarbeitungsfertig, schnell trocknend, haftvermittelt, Reststaub bindend, wasser- und alkalibeständig.			Übertrag: .....
	Bauteil: Deckenflächen			
		<b>120 m²</b>	EP.....	GP .....
<b>02.01.01.02.2</b>	<b>Anstrich Trockenbau / Grundanstrich</b>			
	Grundanstrich mit wässriger Hydrosol-Grundierung auf Mikroemulsionsbasis zur Egalisierung unterschiedlich saugender Untergründe. Auch zum Festigen der Oberfläche leicht sandender Putze, Gipsputze und -spachtel. ELF = emissionsarm, lösemittel- und weichmacherfrei entspricht den Anforderungen des Ausschusses zur gesundheitlichen Bewertung von Bauprodukten (AgBB)			
	tief eindringend gut verfestigend haftvermittelnd leicht verarbeitbar alkalibeständig schnell trocknend			
	Bauteil: Deckenflächen			
		<b>120 m²</b>	EP.....	GP .....
<b>02.01.01.02.3</b>	<b>Anstrich Trockenbau / Dispersionsfarbe stumpfmatt NAB Klasse 2</b>			
	Zwischenanstrich und Schlussanstrich mit hochwertiger, sehr gut deckender Innendispersionsfarbe, emissionsarm, lösemittel- und weichmacherfrei, TÜV- bzw. AgBB-schadstoffgeprüft, mit langer Offenzeit, sehr gut deckend, mit hervorragendem Oberflächenbild, hoch wasserdampfdiffusionsfähig.			
	Nassabriebbeständigkeit: Klasse 2 (nach DIN EN 13300) Kontrastverhältnis: Klasse 1 bei 7 m²/l Glanzgrad: stumpfmatt			
	Standardfarbton: RAL 9010 (Reinweiß)			
	An Decken mit Untergrund aus Trockenbauplatten (Gipskarton Typ A und H2, Zementbauplatten).			
		<b>120 m²</b>	EP.....	GP .....

### Summe Bereich 02.01.01.02

**D 2, Netto:** .....

### 02.01.01.04 Bereich D 4 // Nur Fries i. M. 20 cm (ca. 12 cm bis vereinzelt 53 cm)

Übertrag: .....

# Leistungsverzeichnis

<b>034</b>	<b>LV</b>	<b>Malerarbeiten</b>		
02	Titel	Anstricharbeiten		
02.01	Bereich	EG		
Nr.	Leistungsbeschreibung	Menge/ Einh.	Preis (EP)	Gesamt (GP)

Übertrag: .....

## Untergrund



D 4 - Beplankung mit Akustikdecke Typ Ecophon Focus E o.glw. Format 120 x60cm  
Unterkonstruktion: Connect T24 , Korrosivität je nach Beanspruchungsklasse

### 02.01.01.04.1 Spachtelung, Q3, Flächenanteil 100 %, Fries b= i. M. 20 cm

Vollflächige Spachtelung von schmalen Ansichtsflächen, flächigen Abgrenzungen bei abgehängten Decken, aus glatten Gipsplatten zur Aufnahme einer Beschichtung. Das Angleichen der Oberfläche durch Nachschleifen ist mit einzukalkulieren.

Untergrund : Gipsplatte (GKB)  
Untergrundvorbereitung : spachteln  
Qualitätsstufe : Q3  
Flächenanteil : 100 %  
Bauteil : Fries  
Breite Fries : i. M. 20 cm (ca. 12 cm bis vereinzelt 53 cm)

153 m EP..... GP .....

### 02.01.01.04.2 Anstrich Trockenbau Fries / Voranstrich / b= i. M. 20 cm

Voranstrich glatter und dichter Untergründe bzw. Dispersionsfarbenanstriche mit transparent-bläuliche Dispersionsgrundierung zur Vorbereitung von Spachtel- und Ausgleichsarbeiten lösemittelfrei, sehr emissionsarm, verarbeitungsfertig, schnell trocknend, haftvermittelnd, Reststaub bindend, wasser- und alkalibeständig.

Bauteil: Deckenflächen / Fries

153 m EP..... GP .....

### 02.01.01.04.3 Anstrich Trockenbau Fries / Grundanstrich / b= i. M. 20 cm

Grundanstrich mit wässriger Hydrosol-Grundierung auf Mikroemulsionsbasis zur Egalisierung unterschiedlich saugender Untergründe. Auch zum Festigen der Oberfläche leicht sandender Putze, Gipsputze und -spachtel. ELF = emissionsarm, lösemittel- und weichmacherfrei entspricht den Anforderungen des Ausschusses zur gesundheitlichen Bewertung von Bauprodukten (AgBB)

tief eindringend  
gut verfestigend  
haftvermittelnd  
leicht verarbeitbar

- Fortsetzung auf nächster Seite -

Übertrag: .....

## Leistungsverzeichnis

<b>034</b>	<b>LV</b>	<b>Malerarbeiten</b>
02	Titel	Anstricharbeiten
02.01	Bereich	EG

Nr.	Leistungsbeschreibung	Menge/ Einh.	Preis (EP)	Gesamt (GP)
-----	-----------------------	--------------	------------	-------------

Übertrag: .....

alkalibeständig  
schnell trocknend

Bauteil: Deckenflächen / Fries

**153 m** EP..... GP .....

### 02.01.01.04.4 Anstrich Trockenbau Fries / Dispersionsfarbe stumpfmatt NAB Klasse 2 / b= i. M. 20 cm

Zwischenanstrich und Schlussanstrich mit hochwertiger, sehr gut deckender Innendispersionsfarbe, emissionsarm, lösemittel- und weichmacherfrei, TÜV- bzw. AgBB-schadstoffgeprüft, mit langer Offenzeit, sehr gut deckend, mit hervorragendem Oberflächenbild, hoch wasserdampfdiffusionsfähig.

Nassabriebbeständigkeit: Klasse 2 (nach DIN EN 13300)  
Kontrastverhältnis: Klasse 1 bei 7 m²/l  
Glanzgrad: stumpfmatt

Standardfarbton: RAL 9010 (Reinweiß)

An Decken mit Untergrund aus Trockenbauplatten  
(Gipskarton Typ A und H2, Zementbauplatten).

**153 m** EP..... GP .....

### 02.01.01.04.5 Anstrich Trockenbau / Elastische Verfugung / Acryl

Versiegelung in verschiedenen Bereich der Decken zu anderen Bauteilen mit überstreichbarem, elastischen Material.

**153 m** EP..... GP .....

### Summe Bereich 02.01.01.04

**D 4 // Nur Fries i. M. 20 cm (ca. 12 cm bis vereinzelt 53 cm), Netto:** .....

### 02.01.01.05 Bereich D 5 // Friese + Flächen <5 m²

#### Untergrund



D 5 - Beplankung mit Akustikdecke Typ Ecophon Focus E Format 60 x60cm,  
Randanschluss 2cm Schattenfuge umlaufend  
Unterkonstruktion: Connect T24 , Korrosivität je nach Beanspruchungsklasse

#### ---Fries i. M. 40 cm---

Friesbreiten i. M. 40 cm bestehend aus ca. 38-44 cm Friesbreiten

Übertrag: .....

## Leistungsverzeichnis

<b>034</b>	<b>LV</b>	<b>Malerarbeiten</b>		
02	Titel	Anstricharbeiten		
02.01	Bereich	EG		
Nr.	Leistungsbeschreibung	Menge/ Einh.	Preis (EP)	Gesamt (GP)

Übertrag: .....

### 02.01.01.05.1 Spachtelung, Q3, Flächenanteil 100 %, Fries b= i. M. 40 cm

Vollflächige Spachtelung von schmalen Ansichtsflächen, flächigen Abgrenzungen bei abgehängten Decken, aus glatten Gipsplatten zur Aufnahme einer Beschichtung. Das Angleichen der Oberfläche durch Nachschleifen ist mit einzukalkulieren.

Untergrund : Gipsplatte (GKB)  
 Untergrundvorbereitung : spachteln  
 Qualitätsstufe : Q3  
 Flächenanteil : 100 %  
 Bauteil : Fries  
 Breite Fries : i. M. 40 cm (ca. 38-44 cm)

120 m EP..... GP .....

### 02.01.01.05.2 Anstrich Trockenbau Fries / Voranstrich / b= i. M. 40 cm

Voranstrich glatter und dichter Untergründe bzw. Dispersionsfarbenanstriche mit transparent-bläuliche Dispersionsgrundierung zur Vorbereitung von Spachtel- und Ausgleichsarbeiten  
 lösemittelfrei, sehr emissionsarm, verarbeitungsfertig, schnell trocknend, haftvermittelnd, Reststaub bindend, wasser- und alkalibeständig.

Bauteil: Deckenflächen / Fries

120 m EP..... GP .....

### 02.01.01.05.3 Anstrich Trockenbau Fries / Grundanstrich / b= i. M. 40 cm

Grundanstrich mit wässriger Hydrosol-Grundierung auf Mikroemulsionsbasis zur Egalisierung unterschiedlich saugender Untergründe. Auch zum Festigen der Oberfläche leicht sandender Putze, Gipsputze und -spachtel.  
 ELF = emissionsarm, lösemittel- und weichmacherfrei  
 entspricht den Anforderungen des Ausschusses zur gesundheitlichen Bewertung von Bauprodukten (AgBB)

tief eindringend  
 gut verfestigend  
 haftvermittelnd  
 leicht verarbeitbar  
 alkalibeständig  
 schnell trocknend

Bauteil: Deckenflächen / Fries

120 m EP..... GP .....

Übertrag: .....

## Leistungsverzeichnis

<b>034</b>	<b>LV</b>	<b>Malerarbeiten</b>		
02	Titel	Anstricharbeiten		
02.01	Bereich	EG		
Nr.	Leistungsbeschreibung	Menge/ Einh.	Preis (EP)	Gesamt (GP)

Übertrag: .....

### 02.01.01.05.4 Anstrich Trockenbau Fries / Dispersionsfarbe stumpfmatt NAB Klasse 2 / b= i. M. 40 cm

Zwischenanstrich und Schlussanstrich mit hochwertiger, sehr gut deckender Innendispersionsfarbe, emissionsarm, lösemittel- und weichmacherfrei, TÜV- bzw. AgBB-schadstoffgeprüft, mit langer Offenzeit, sehr gut deckend, mit hervorragendem Oberflächenbild, hoch wasserdampfdiffusionsfähig.

Nassabriebbeständigkeit: Klasse 2 (nach DIN EN 13300)

Kontrastverhältnis: Klasse 1 bei 7 m²/l

Glanzgrad: stumpfmatt

Standardfarbton: RAL 9010 (Reinweiß)

An Decken mit Untergrund aus Trockenbauplatten (Gipskarton Typ A und H2, Zementbauplatten).

120 m EP..... GP .....

#### ---Fries i. M. 75 cm---

Friesbreiten i. M. 70 cm bestehend aus ca. 63,5 bis 84 cm Friesbreiten

### 02.01.01.05.5 Spachtelung, Q3, Flächenanteil 100 %, Fries b= i. M. 75 cm

Vollflächige Spachtelung von schmalen Ansichtsflächen, flächigen Abgrenzungen bei abgehängten Decken, aus glatten Gipsplatten zur Aufnahme einer Beschichtung. Das Angleichen der Oberfläche durch Nachschleifen ist mit einzukalkulieren.

Untergrund : Gipsplatte (GKB)  
 Untergrundvorbereitung : spachteln  
 Qualitätsstufe : Q3  
 Flächenanteil : 100 %  
 Bauteil : Fries  
 Breite Fries : i. M. 75 cm (ca. 63,5 bis 84 cm)

34 m EP..... GP .....

### 02.01.01.05.6 Anstrich Trockenbau Fries / Voranstrich / b= i. M. 75 cm

Voranstrich glatter und dichter Untergründe bzw. Dispersionsfarbenanstriche mit transparent-bläuliche Dispersionsgrundierung zur Vorbereitung von Spachtel- und Ausgleichsarbeiten  
 lösemittelfrei, sehr emissionsarm, verarbeitungsfertig, schnell trocknend, haftvermittelnd, Reststaub bindend, wasser- und alkalibeständig.

Bauteil: Deckenflächen / Fries

34 m EP..... GP .....

Übertrag: .....

## Leistungsverzeichnis

<b>034</b>	<b>LV</b>	<b>Malerarbeiten</b>		
02	Titel	Anstricharbeiten		
02.01	Bereich	EG		
Nr.	Leistungsbeschreibung	Menge/ Einh.	Preis (EP)	Gesamt (GP)

Übertrag: .....

### 02.01.01.05.7 Anstrich Trockenbau Fries / Grundanstrich / b= i. M. 75 cm

Grundanstrich mit wässriger Hydrosol-Grundierung auf Mikroemulsionsbasis zur Egalisierung unterschiedlich saugender Untergründe. Auch zum Festigen der Oberfläche leicht sandender Putze, Gipsputze und -spachtel.  
ELF = emissionsarm, lösemittel- und weichmacherfrei  
entspricht den Anforderungen des Ausschusses zur gesundheitlichen Bewertung von Bauprodukten (AgBB)

tief eindringend  
gut verfestigend  
haftvermittelnd  
leicht verarbeitbar  
alkalibeständig  
schnell trocknend

Bauteil: Deckenflächen / Fries

34 m EP..... GP .....

### 02.01.01.05.8 Anstrich Trockenbau Fries / Dispersionsfarbe stumpfmatt NAB Klasse 2 / b= i. M. 75 cm

Zwischenanstrich und Schlussanstrich mit hochwertiger, sehr gut deckender Innendispersionsfarbe, emissionsarm, lösemittel- und weichmacherfrei, TÜV- bzw. AgBB-schadstoffgeprüft, mit langer Offenzeit, sehr gut deckend, mit hervorragendem Oberflächenbild, hoch wasserdampfdiffusionsfähig.

Nassabriebbeständigkeit: Klasse 2 (nach DIN EN 13300)  
Kontrastverhältnis: Klasse 1 bei 7 m²/l  
Glanzgrad: stumpfmatt

Standardfarbton: RAL 9010 (Reinweiß)

An Decken mit Untergrund aus Trockenbauplatten  
(Gipskarton Typ A und H2, Zementbauplatten).

34 m EP..... GP .....

#### ---Flächen < 5 m²---

Raum	Fläche:
1.3.6	1,48*2,32 = 3,434 m²
1.3.7	1,48*2,32 = 3,434 m²
1.3.8	1,48*2,32 = 3,434 m²

- Fortsetzung auf nächster Seite -

Übertrag: .....



## Leistungsverzeichnis

<b>034</b>	<b>LV</b>	<b>Malerarbeiten</b>		
02	Titel	Anstricharbeiten		
02.01	Bereich	EG		
Nr.	Leistungsbeschreibung	Menge/ Einh.	Preis (EP)	Gesamt (GP)

Übertrag: .....

1.3.1 1,48\*2,32 = 3,434 m²

1.3.2 1,48\*2,32 = 3,434 m²

1.3.1 1,48\*2,32 = 3,434 m"

### 02.01.01.05.9 Spachtelung von Q2 auf Q3 // 100%

Zweimalige Spachtelung mit Leichtspachtelmasse für tapezier- und beschichtungsfähige Handspachtelungen auf Decken- und Wandflächen. Speziell für raue Untergründe, die stärker gefüllt werden müssen.

emissionsarm, lösemittel- und weichmacherfrei  
weiß

Spachtelung von Q2 auf Q3

Flächenanteil : 100 %

21 m² EP..... GP .....

### 02.01.01.05.10 Anstrich Trockenbau / Voranstrich

Voranstrich glatter und dichter Untergründe bzw.  
Dispersionsfarbenanstriche mit transparent-bläuliche  
Dispersionsgrundierung zur Vorbereitung von Spachtel- und  
Ausgleichsarbeiten  
lösemittelfrei, sehr emissionsarm, verarbeitungsfertig, schnell  
trocknend, haftvermittelnd, Reststaub bindend, wasser- und  
alkalibeständig.

Bauteil: Deckenflächen

21 m² EP..... GP .....

### 02.01.01.05.11 Anstrich Trockenbau / Grundanstrich

Grundanstrich mit wässriger Hydrosol-Grundierung auf  
Mikroemulsionsbasis zur Egalisierung unterschiedlich saugender  
Untergründe. Auch zum Festigen der Oberfläche leicht sandender  
Putze, Gipsputze und -spachtel.  
ELF = emissionsarm, lösemittel- und weichmacherfrei  
entspricht den Anforderungen des Ausschusses zur gesundheitlichen  
Bewertung von Bauprodukten (AgBB)

tief eindringend  
gut verfestigend  
haftvermittelnd  
leicht verarbeitbar  
alkalibeständig

- Fortsetzung auf nächster Seite -

Übertrag: .....

## Leistungsverzeichnis

<b>034</b>	<b>LV</b>	<b>Malerarbeiten</b>		
02	Titel	Anstricharbeiten		
02.01	Bereich	EG		
Nr.	Leistungsbeschreibung	Menge/ Einh.	Preis (EP)	Gesamt (GP)

Übertrag: .....

schnell trocknend

Bauteil: Deckenflächen

**21 m²** EP..... GP .....

### 02.01.01.05.12 Anstrich Trockenbau / Dispersionsfarbe stumpfmatt NAB Klasse 2

Zwischenanstrich und Schlussanstrich mit hochwertiger, sehr gut deckender Innendispersionsfarbe, emissionsarm, lösemittel- und weichmacherfrei, TÜV- bzw. AgBB-schadstoffgeprüft, mit langer Offenzeit, sehr gut deckend, mit hervorragendem Oberflächenbild, hoch wasserdampfdiffusionsfähig.

Nassabriebbeständigkeit: Klasse 2 (nach DIN EN 13300)  
Kontrastverhältnis: Klasse 1 bei 7 m²/l  
Glanzgrad: stumpfmatt

Standardfarbton: RAL 9010 (Reinweiß)

An Decken mit Untergrund aus Trockenbauplatten  
(Gipskarton Typ A und H2, Zementbauplatten).

**21 m²** EP..... GP .....

### Summe Bereich 02.01.01.05

**D 5 // Friese + Flächen <5 m², Netto:** .....

### Summe Bereich 02.01.01

**Decken, Netto:** .....

### 02.01.02 Bereich Wände

#### 02.01.02.01 Bereich Anstrich auf Putz

##### Lufttrockenen Zementputz streichen

Lufttrockenen Zementputz innen mit lösemittel- und weichmacherfreier, stumpfmatter Dispersionsfarbe, Nassabrieb Klasse 2 nach DIN EN 13300, TÜV Schadstoff geprüft, behandeln.

Bauteil: Wandflächen

Übertrag: .....

## Leistungsverzeichnis

<b>034</b>	<b>LV</b>	<b>Malerarbeiten</b>		
02	Titel	Anstricharbeiten		
02.01	Bereich	EG		
Nr.	Leistungsbeschreibung	Menge/ Einh.	Preis (EP)	Gesamt (GP)
Übertrag: .....				
<b>02.01.02.01.1</b>	<b>Anstrich Putz / Untergrundvorbereitung</b>			
	Verunreinigungen, Trennmittelrückstände oder Mehlkornschichten mechanisch entfernen. Flächen auf Eignung, Trag- und Haftfähigkeit prüfen.			
		<b>2.677 m²</b>	EP.....	GP .....
<b>02.01.02.01.2</b>	<b>Anstrich Putz / Fluatiern von Nachputzstellen</b>			
	Fluatieren von Nachputzstellen bis zur nächsten Bauteilabgrenzung mit Mehrfachfluat (Konzentrat) mit hoher Eindringtiefe zur Isolierung von Wasserrändern, Ruß- und Nikotinflecken sowie zur Neutralisation von Kalk- und Zementputzen insbesondere zur gezielten Behandlung von Nachputzstellen.			
		<b>2.677 m²</b>	EP.....	GP .....
<b>02.01.02.01.3</b>	<b>Anstrich Putz / Spachtelung von Q2 auf Q3</b>			
	Zweimalige Spachtelung mit Leichtspachtelmasse für tapezier- und beschichtungsfähige Handspachtelungen auf Decken- und Wandflächen. Speziell für raue Untergründe, die stärker gefüllt werden müssen. emissionsarm, lösemittel- und weichmacherfrei weiß Spachtelung von Q2 auf Q3			
		<b>2.677 m²</b>	EP.....	GP .....
<b>02.01.02.01.4</b>	<b>Anstrich Putz / Grundanstrich</b>			
	Untergrundvorbehandlung: Untergrund auf Eignung, Trag- und Haftfähigkeit prüfen. Flächen säubern.  Grundanstrich mit Wässrige Hydrosol-Grundierung auf Mikroemulsionsbasis zur Egalisierung unterschiedlich saugender Untergründe. Auch zum Festigen der Oberfläche leicht sandender Putze, Gipsputze und -spachtel. ELF = emissionsarm, lösemittel- und weichmacherfrei entspricht den Anforderungen des Ausschusses zur gesundheitlichen Bewertung von Bauprodukten (AgBB) tief eindringend gut verfestigend haftvermittelnd leicht verarbeitbar alkalibeständig schnell trocknend Fabrikat: Brillux			
		<b>2.677 m²</b>	EP.....	GP .....
Übertrag: .....				

## Leistungsverzeichnis

<b>034</b>	<b>LV</b>	<b>Malerarbeiten</b>		
02	Titel	Anstricharbeiten		
02.01	Bereich	EG		
Nr.	Leistungsbeschreibung	Menge/ Einh.	Preis (EP)	Gesamt (GP)

Übertrag: .....

### 02.01.02.01.5 Anstrich Putz / Dispersionsfarbe stumpfmatt NAB Klasse 2

Untergrundvorbehandlung: Untergrund auf Eignung, Trag- und Haftfähigkeit prüfen.

Zwischenanstrich und Schlussanstrich mit hochwertiger, sehr gut deckender Innendispersionsfarbe  
emissionsarm, lösemittel- und weichmacherfrei, TÜV o. AgBB schadstoffgeprüft, mit langer Offenzeit, sehr gut deckend, mit hervorragendem Oberflächenbild, hoch wasserdampfdiffusionsfähig,

Nassabriebbeständigkeit: Klasse 2  
Deckvermögen Klasse 2  
Glanzgrad: stumpfmatt

Standardfarbton: NCS / S gem. Angabe des Auftraggebers oder weiß:



Wandfarbe creme weiß  
NCS / S 1002-Y50R



Wandfarbe petrol  
NCS / S 4020-B30G



Wandfarbe hell blau  
NCS / S1010-B90G



Tapete im Digitaldruck  
Motiv wird beige gestellt



Weiße Wand- und  
Deckenfarbe (keine  
Unterdecke)

- Fortsetzung auf nächster Seite -

Übertrag: .....

## Leistungsverzeichnis

<b>034</b>	<b>LV</b>	<b>Malerarbeiten</b>		
02	Titel	Anstricharbeiten		
02.01	Bereich	EG		
Nr.	Leistungsbeschreibung	Menge/ Einh.	Preis (EP)	Gesamt (GP)

Übertrag: .....

2.677 m<sup>2</sup> EP..... GP .....

Verweis auf Position: 02.01.02.01.5 (Seite 24)

### 02.01.02.01.6 Anstrich Putz / Dispersionsfarbe stumpfmatt NAB Klasse 2 / Leibungen b. 30 cm

wie in Pos. 02.01.02.01.5 beschrieben jedoch im Bereich von  
Leibungen.  
Leibungstiefe bis 30 cm

200 m EP..... GP .....

### 02.01.02.01.7 Anstrich Putz / Anstrich / Elastische Verfugung / Acryl

Versiegelung in verschiedenen Bereich der Decken zu  
anderen Bauteilen mit überstreichbarem,  
elastischen Material.

600 m EP..... GP .....

### Summe Bereich 02.01.02.01

Anstrich auf Putz, Netto: .....

### 02.01.02.02 Bereich Zulagen Wandflächen

#### 02.01.02.02.1 Anstrich Putz / Mehrkostenpreis hell getönten Farbton (i. d. F. creme weiß)

Mehrkostenpreis für die Ausführung im hell getönten Farbton  
(Hellbezugswert >65).

Farbton nach Angabe des Auftraggebers.



Wandfarbe creme weiß  
NCS / S 1002-Y50R

(HBW ca. 85-90)

2.022 m<sup>2</sup> EP..... GP .....

#### 02.01.02.02.2 Anstrich Putz / Mehrkostenpreis hell getönten Farbton (i. d. F. hell blau)

Mehrkostenpreis für die Ausführung im hell getönten Farbton  
(Hellbezugswert >65).

Farbton nach Angabe des Auftraggebers.

## Leistungsverzeichnis

<b>034</b>	<b>LV</b>	<b>Malerarbeiten</b>		
02	Titel	Anstricharbeiten		
02.01	Bereich	EG		
Nr.	Leistungsbeschreibung	Menge/ Einh.	Preis (EP)	Gesamt (GP)

Übertrag: .....



Wandfarbe hell blau  
NCS / S1010-B90G

(HBW ca. 75-80)

46 m<sup>2</sup> EP..... GP .....

### 02.01.02.02.3 Anstrich Putz / Mehrkostenpreis mittel getönten (i. d. F. petrol)

Mehrkostenpreis für die Ausführung im mittel getönten Farbton  
(Hellbezugswert >= 25 und <= 65).

Farbton nach Angabe des Auftraggebers.



Wandfarbe petrol  
NCS / S 4020-B30G

(HBW ca. 35-40)

164 m<sup>2</sup> EP..... GP .....

### 02.01.02.02.4 Anstrich Putz / Farbliches Absetzen / Beschneiden

Farbliches Absetzen / Beschneiden zur Herstellung von Farbwechseln  
in einer Fläche. Inkl. aller notwendigen Abklebearbeiten.

200 m EP..... GP .....

### 02.01.02.02.5 Anstrich Putz / Anputzen Fensterbänke

Nachträgliches An- bzw. Beiputzen von Bauseitigen  
Fensterbänken mit geeigneten Putz oder  
Spachtelsystem.  
Komplett in Fertiger Arbeit.

Streifenbreite bis 30 cm

50 m EP..... GP .....

### Summe Bereich 02.01.02.02

Zulagen Wandflächen, Netto: .....

### Summe Bereich 02.01.02

Wände, Netto: .....

Übertrag: .....

## Leistungsverzeichnis

<b>034</b>	<b>LV</b>	<b>Malerarbeiten</b>			
02	Titel	Anstricharbeiten			
02.01	Bereich	EG			
Nr.	Leistungsbeschreibung		Menge/ Einh.	Preis (EP)	Gesamt (GP)

### 02.01.03 Bereich Sprungturm

#### 02.01.03.1 Anstrich inkl. Vorbereitung / 3m Sprungplattform aus Stahlbeton

Sprungplattform auf Sockel inkl. Wangen, Unterseite gem. Grafik aus Beton gem. Herstellerangaben wie folgt beschichten:

- Untergrund säubern, Verunreinigungen ganzflächig entfernen
- Grundanstrich
- Zwischen- und Schlussbeschichtung gem. Herstellerangaben
- Höhe bis ca. 3,5 m
- Farbe hoch Witterungsbeständig, wasserverdünnbar, diffusionsoffen, geruchsarm, unverseifbar und mit geringer Verschmutzungsneigung
- Kontrastverhältnis Klasse 1
- Nassabriebbeständigkeit Klasse 2

Farbe: NCS S 4020-B30G (petrol)  
Glanzgrad: stumpfmatt

Alle Kanten gefast, Geländer bereits montiert  
Abkleben/schützen des bereits montierten Geländers, sowie der umgebenden Fliesen/Böden ist in die Position einzukalkulieren

Nur im EG.





## Leistungsverzeichnis

<b>034</b>	<b>LV</b>	<b>Malerarbeiten</b>		
02	Titel	Anstricharbeiten		
02.02	Bereich	OG		
Nr.	Leistungsbeschreibung	Menge/ Einh.	Preis (EP)	Gesamt (GP)

Übertrag: .....

### Untergrund



D 1 - Beplankung einlagig für die Deckenmontage zugelassene Gipskartonplatten, gelochte A umlaufender ungelochter Plattenrand 20cm Plattendicke 12,5mm  
 Fabrikat: Knauf Cleaneo Akustik Streulochung 10 /16 /22 R o.glw., Farbe: Weiß  
 Randanschluss: 2cm Schattenfuge umlaufend  
 Unterkonstruktion: Knauf CD 60/27 o.glw.

#### 02.02.01.01.1 Spachtelung, Gipsplatte (GKB), Q3, Flächenanteil 100 %, Fries 20 cm

Vollflächige Spachtelung von schmalen Ansichtsflächen, flächigen Abgrenzungen bei abgehängten Decken, aus glatten Gipsplatten zur Aufnahme einer Beschichtung. Das Angleichen der Oberfläche durch Nachschleifen ist mit einzukalkulieren.

Untergrund : Gipsplatte (GKB)  
 Untergrundvorbereitung : spachteln  
 Qualitätsstufe : Q3  
 Flächenanteil : 100 %  
 Bauteil : Fries  
 Breite Fries : 20 cm

184 m EP..... GP .....

#### 02.02.01.01.2 Anstrich Trockenbau / Voranstrich

Voranstrich glatter und dichter Untergründe bzw. Dispersionsfarbenanstriche mit transparent-bläuliche Dispersionsgrundierung zur Vorbereitung von Spachtel- und Ausgleichsarbeiten lösemittelfrei, sehr emissionsarm, verarbeitungsfertig, schnell trocknend, haftvermittelnd, Reststaub bindend, wasser- und alkalibeständig.

Bauteil: Deckenflächen

331 m² EP..... GP .....

#### 02.02.01.01.3 Anstrich Trockenbau / Grundanstrich

Grundanstrich mit wässriger Hydrosol-Grundierung auf Mikroemulsionsbasis zur Egalisierung unterschiedlich saugender Untergründe. Auch zum Festigen der Oberfläche leicht sandender Putze, Gipsputze und -spachtel. ELF = emissionsarm, lösemittel- und weichmacherfrei entspricht den Anforderungen des Ausschusses zur gesundheitlichen Bewertung von Bauprodukten (AgBB)

tief eindringend  
 gut verfestigend  
 haftvermittelnd  
 leicht verarbeitbar  
 alkalibeständig  
 schnell trocknend

- Fortsetzung auf nächster Seite -

Übertrag: .....

## Leistungsverzeichnis

<b>034</b>	<b>LV</b>	<b>Malerarbeiten</b>		
02	Titel	Anstricharbeiten		
02.02	Bereich	OG		
Nr.	Leistungsbeschreibung	Menge/ Einh.	Preis (EP)	Gesamt (GP)

Übertrag: .....

Bauteil: Deckenflächen

**331 m²** EP..... GP .....

### 02.02.01.01.4 Anstrich Trockenbau / Dispersionsfarbe stumpfmatt NAB Klasse 2

Zwischenanstrich und Schlussanstrich mit hochwertiger, sehr gut deckender Innendispersionsfarbe, emissionsarm, lösemittel- und weichmacherfrei, TÜV- bzw. AgBB-schadstoffgeprüft, mit langer Offenzeit, sehr gut deckend, mit hervorragendem Oberflächenbild, hoch wasserdampfdiffusionsfähig.

Nassabriebbeständigkeit: Klasse 2 (nach DIN EN 13300)

Kontrastverhältnis: Klasse 1 bei 7 m²/l

Glanzgrad: stumpfmatt

Standardfarbton: RAL 9010 (Reinweiß)

An Decken mit Untergrund aus Trockenbauplatten  
(Gipskarton Typ A und H2, Zementbauplatten).

**331 m²** EP..... GP .....

Übertrag: .....

Leistungsverzeichnis

034	LV	Malerarbeiten			
02	Titel	Anstricharbeiten			
02.02	Bereich	OG			
Nr.	Leistungsbeschreibung		Menge/ Einh.	Preis (EP)	Gesamt (GP)

Übertrag: .....

---Schürzen Glasdach / Flächen teilw. < 5 m²----

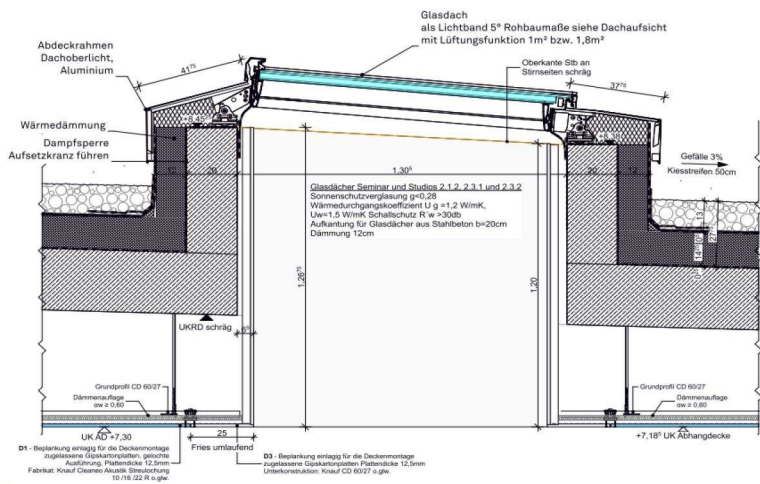

Übertrag: .....

## Leistungsverzeichnis

<b>034</b>	<b>LV</b>	<b>Malerarbeiten</b>		
02	Titel	Anstricharbeiten		
02.02	Bereich	OG		
Nr.	Leistungsbeschreibung	Menge/ Einh.	Preis (EP)	Gesamt (GP)

Übertrag: .....

### 02.02.01.01.5 Spachtelung, Gipsplatte (GKB), Q3, Flächenanteil 100 %, Fries 25 cm

Vollflächige Spachtelung von schmalen Ansichtsflächen, flächigen Abgrenzungen bei abgehängten Decken, aus glatten Gipsplatten zur Aufnahme einer Beschichtung. Das Angleichen der Oberfläche durch Nachschleifen ist mit einzukalkulieren.

Untergrund : Gipsplatte (GKB)  
 Untergrundvorbereitung : spachteln  
 Qualitätsstufe : Q3  
 Flächenanteil : 100 %  
 Bauteil : Fries  
 Breite Fries : 25 cm

28 m EP..... GP .....

### 02.02.01.01.6 Spachtelung von Q2 auf Q3 // 100%

Zweimalige Spachtelung mit Leichtspachtelmasse für tapezier- und beschichtungsfähige Handspachtelungen auf Decken- und Wandflächen. Speziell für raue Untergründe, die stärker gefüllt werden müssen.

emissionsarm, lösemittel- und weichmacherfrei  
 weiß

Spachtelung von Q2 auf Q3

Flächenanteil : 100 %

30 m² EP..... GP .....

### 02.02.01.01.7 Anstrich Trockenbau / Voranstrich

Voranstrich glatter und dichter Untergründe bzw. Dispersionsfarbenanstriche mit transparent-bläuliche Dispersionsgrundierung zur Vorbereitung von Spachtel- und Ausgleichsarbeiten  
 lösemittelfrei, sehr emissionsarm, verarbeitungsfertig, schnell trocknend, haftvermittelnd, Reststaub bindend, wasser- und alkalibeständig.

Bauteil: Deckenflächen

30 m² EP..... GP .....

### 02.02.01.01.8 Anstrich Trockenbau / Grundanstrich

Grundanstrich mit wässriger Hydrosol-Grundierung auf Mikroemulsionsbasis zur Egalisierung unterschiedlich saugender Untergründe. Auch zum Festigen der Oberfläche leicht sandender Putze, Gipsputze und -spachtel.  
 ELF = emissionsarm, lösemittel- und weichmacherfrei  
 entspricht den Anforderungen des Ausschusses zur gesundheitlichen Bewertung von Bauprodukten (AgBB)

- Fortsetzung auf nächster Seite -

Übertrag: .....

Leistungsverzeichnis

034	LV	Malerarbeiten		
02	Titel	Anstricharbeiten		
02.02	Bereich	OG		
Nr.	Leistungsbeschreibung		Menge/ Einh.	Preis (EP) Gesamt (GP)

Übertrag: .....

tief eindringend  
gut verfestigend  
haftvermittelnd  
leicht verarbeitbar  
alkalibeständig  
schnell trocknend

Bauteil: Deckenflächen

30 m² EP..... GP .....

02.02.01.01.9 Anstrich Trockenbau / Dispersionsfarbe matt NAB Klasse 2

Zwischenanstrich und Schlussanstrich mit hochwertiger, sehr gut deckender Innendispersionsfarbe, emissionsarm, lösemittel- und weichmacherfrei, TÜV- bzw. AgBB-schadstoffgeprüft, mit langer Offenzeit, sehr gut deckend, mit hervorragendem Oberflächenbild, hoch wasserdampfdiffusionsfähig.

Nassabriebbeständigkeit: Klasse 2 (nach DIN EN 13300)  
Kontrastverhältnis: Klasse 1 bei 7 m²/l  
Glanzgrad: matt

Standardfarbton: RAL 9010 (Reinweiß)

An Decken mit Untergrund aus Trockenbauplatten  
(Gipskarton Typ A und H2, Zementbauplatten).

30 m² EP..... GP .....

---Schürzen Lichtkuppel / Flächen < 5 m²----

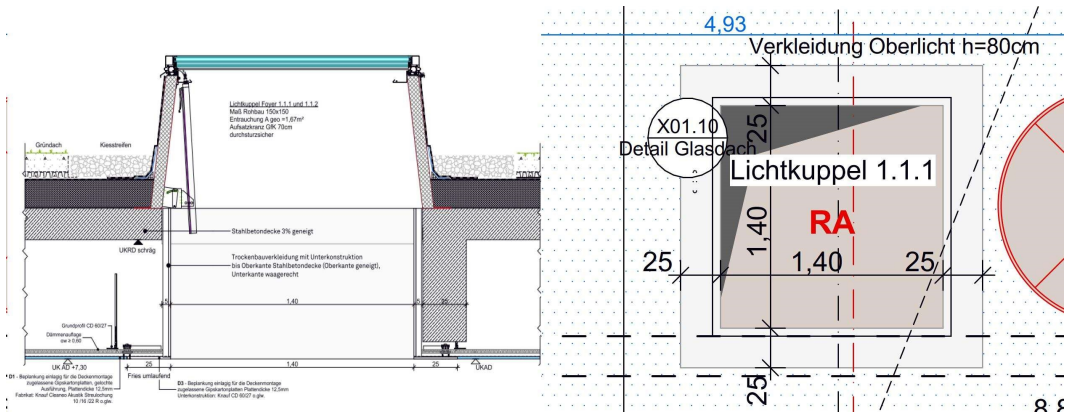

Flächen ca. : 2x(1,40\*0,80)\*4 =8,960 m²

Übertrag: .....

## Leistungsverzeichnis

<b>034</b>	<b>LV</b>	<b>Malerarbeiten</b>		
02	Titel	Anstricharbeiten		
02.02	Bereich	OG		
Nr.	Leistungsbeschreibung	Menge/ Einh.	Preis (EP)	Gesamt (GP)

Übertrag: .....

### 02.02.01.01.10 Spachtelung, Gipsplatte (GKB), Q3, Flächenanteil 100 %, Fries 25 cm

Vollflächige Spachtelung von schmalen Ansichtsflächen, flächigen Abgrenzungen bei abgehängten Decken, aus glatten Gipsplatten zur Aufnahme einer Beschichtung. Das Angleichen der Oberfläche durch Nachschleifen ist mit einzukalkulieren.

Untergrund : Gipsplatte (GKB)  
 Untergrundvorbereitung : spachteln  
 Qualitätsstufe : Q3  
 Flächenanteil : 100 %  
 Bauteil : Fries  
 Breite Fries : 25 cm

15 m EP..... GP .....

### 02.02.01.01.11 Spachtelung von Q2 auf Q3 // 100%

Zweimalige Spachtelung mit Leichtspachtelmasse für tapezier- und beschichtungsfähige Handspachtelungen auf Decken- und Wandflächen. Speziell für raue Untergründe, die stärker gefüllt werden müssen.

emissionsarm, lösemittel- und weichmacherfrei  
 weiß

Spachtelung von Q2 auf Q3

Flächenanteil : 100 %

9 m² EP..... GP .....

### 02.02.01.01.12 Anstrich Trockenbau / Voranstrich

Voranstrich glatter und dichter Untergründe bzw. Dispersionsfarbenanstriche mit transparent-bläuliche Dispersionsgrundierung zur Vorbereitung von Spachtel- und Ausgleichsarbeiten  
 lösemittelfrei, sehr emissionsarm, verarbeitungsfertig, schnell trocknend, haftvermittelnd, Reststaub bindend, wasser- und alkalibeständig.

Bauteil: Deckenflächen

9 m² EP..... GP .....

### 02.02.01.01.13 Anstrich Trockenbau / Grundanstrich

Grundanstrich mit wässriger Hydrosol-Grundierung auf Mikroemulsionsbasis zur Egalisierung unterschiedlich saugender Untergründe. Auch zum Festigen der Oberfläche leicht sandender Putze, Gipsputze und -spachtel.  
 ELF = emissionsarm, lösemittel- und weichmacherfrei  
 entspricht den Anforderungen des Ausschusses zur gesundheitlichen Bewertung von Bauprodukten (AgBB)

- Fortsetzung auf nächster Seite -

Übertrag: .....

## Leistungsverzeichnis

<b>034</b>	<b>LV</b>	<b>Malerarbeiten</b>
02	Titel	Anstricharbeiten
02.02	Bereich	OG

Nr.	Leistungsbeschreibung	Menge/ Einh.	Preis (EP)	Gesamt (GP)
-----	-----------------------	--------------	------------	-------------

Übertrag: .....

tief eindringend  
gut verfestigend  
haftvermittelnd  
leicht verarbeitbar  
alkalibeständig  
schnell trocknend

Bauteil: Deckenflächen

9 m<sup>2</sup> EP..... GP .....

### 02.02.01.01.14 Anstrich Trockenbau / Dispersionsfarbe matt NAB Klasse 2

Zwischenanstrich und Schlussanstrich mit hochwertiger, sehr gut deckender Innendispersionsfarbe, emissionsarm, lösemittel- und weichmacherfrei, TÜV- bzw. AgBB-schadstoffgeprüft, mit langer Offenzeit, sehr gut deckend, mit hervorragendem Oberflächenbild, hoch wasserdampfdiffusionsfähig.

Nassabriebbeständigkeit: Klasse 2 (nach DIN EN 13300)  
Kontrastverhältnis: Klasse 1 bei 7 m<sup>2</sup>/l  
Glanzgrad: matt

Standardfarbton: RAL 9010 (Reinweiß)

An Decken mit Untergrund aus Trockenbauplatten  
(Gipskarton Typ A und H2, Zementbauplatten).

9 m<sup>2</sup> EP..... GP .....

### Summe Bereich 02.02.01.01

D 1, Netto: .....

### 02.02.01.02 Bereich D 2

#### Untergrund

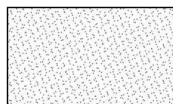

D 2 - Beplankung einlagig für die Deckenmontage in Bereichen mit hoher Feuchtigkeitsbeanspruchung zugelassene Gipskartonplatten, gelochte Ausführung mit rückseitig aufkaschiertem feuchtebeständigem Glasvlies, umlaufender ungelochter Plattenrand 10cm, Plattendicke 12,5mm  
Fabrikat: Siniat LaHydro Akustik Streulochung 8/ 15/ 20 S , Farbe: Weiß  
Randanschluss: 2cm Schattenfuge umlaufend  
Unterkonstruktion: Korrosivitätsklasse C3

### 02.02.01.02.1 Anstrich Trockenbau / Voranstrich

Voranstrich glatter und dichter Untergründe bzw.  
Dispersionsfarbenanstriche mit transparent-bläuliche  
Dispersionsgrundierung zur Vorbereitung von Spachtel- und  
Ausgleichsarbeiten

- Fortsetzung auf nächster Seite -

Übertrag: .....

## Leistungsverzeichnis

<b>034</b>	<b>LV</b>	<b>Malerarbeiten</b>		
02	Titel	Anstricharbeiten		
02.02	Bereich	OG		
Nr.	Leistungsbeschreibung	Menge/ Einh.	Preis (EP)	Gesamt (GP)
	lösemittelfrei, sehr emissionsarm, verarbeitungsfertig, schnell trocknend, haftvermittelnd, Reststaub bindend, wasser- und alkalibeständig.			Übertrag: .....
	Bauteil: Deckenflächen			
		<b>68 m²</b>	EP.....	GP .....
<b>02.02.01.02.2</b>	<b>Anstrich Trockenbau / Grundanstrich</b>			
	Grundanstrich mit wässriger Hydrosol-Grundierung auf Mikroemulsionsbasis zur Egalisierung unterschiedlich saugender Untergründe. Auch zum Festigen der Oberfläche leicht sandender Putze, Gipsputze und -spachtel. ELF = emissionsarm, lösemittel- und weichmacherfrei entspricht den Anforderungen des Ausschusses zur gesundheitlichen Bewertung von Bauprodukten (AgBB)			
	tief eindringend gut verfestigend haftvermittelnd leicht verarbeitbar alkalibeständig schnell trocknend			
	Bauteil: Deckenflächen			
		<b>68 m²</b>	EP.....	GP .....
<b>02.02.01.02.3</b>	<b>Anstrich Trockenbau / Dispersionsfarbe stumpfmatt NAB Klasse 2</b>			
	Zwischenanstrich und Schlussanstrich mit hochwertiger, sehr gut deckender Innendispersionsfarbe, emissionsarm, lösemittel- und weichmacherfrei, TÜV- bzw. AgBB-schadstoffgeprüft, mit langer Offenzeit, sehr gut deckend, mit hervorragendem Oberflächenbild, hoch wasserdampfdiffusionsfähig.			
	Nassabriebbeständigkeit: Klasse 2 (nach DIN EN 13300) Kontrastverhältnis: Klasse 1 bei 7 m²/l Glanzgrad: stumpfmatt			
	Standardfarbton: RAL 9010 (Reinweiß)			
	An Decken mit Untergrund aus Trockenbauplatten (Gipskarton Typ A und H2, Zementbauplatten).			
		<b>68 m²</b>	EP.....	GP .....
<b>Summe Bereich 02.02.01.02</b>			<b>D 2, Netto:</b>	.....
<b>02.02.01.04</b>	<b>Bereich D 4 // Nur Fries i. M. 20 cm (ca. 16,5 bis vereinzelt 63,5 cm)</b>			
				Übertrag: .....



## Leistungsverzeichnis

<b>034</b>	<b>LV</b>	<b>Malerarbeiten</b>		
02	Titel	Anstricharbeiten		
02.02	Bereich	OG		
Nr.	Leistungsbeschreibung	Menge/ Einh.	Preis (EP)	Gesamt (GP)

Übertrag: .....

### Untergrund

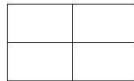

D 4 - Beplankung mit Akustikdecke Typ Ecophon Focus E o.glw. Format 120 x60cm  
Unterkonstruktion: Connect T24 , Korrosivität je nach Beanspruchungsklasse

#### 02.02.01.04.1 Spachtelung, Q3, Flächenanteil 100 %, Fries b= i. M. 20 cm

Vollflächige Spachtelung von schmalen Ansichtsflächen, flächigen Abgrenzungen bei abgehängten Decken, aus glatten Gipsplatten zur Aufnahme einer Beschichtung. Das Angleichen der Oberfläche durch Nachschleifen ist mit einzukalkulieren.

Untergrund : Gipsplatte (GKB)  
Untergrundvorbereitung : spachteln  
Qualitätsstufe : Q3  
Flächenanteil : 100 %  
Bauteil : Fries  
Breite Fries : i. M. 20 cm (ca. 16,5 bis vereinzelt 63,5 cm)

99 m EP..... GP .....

#### 02.02.01.04.2 Anstrich Trockenbau Fries / Voranstrich / b= i. M. 20 cm

Voranstrich glatter und dichter Untergründe bzw.  
Dispersionsfarbenanstriche mit transparent-bläuliche  
Dispersionsgrundierung zur Vorbereitung von Spachtel- und  
Ausgleichsarbeiten  
lösemittelfrei, sehr emissionsarm, verarbeitungsfertig, schnell  
trocknend, haftvermittelnd, Reststaub bindend, wasser- und  
alkalibeständig.

Bauteil: Deckenflächen / Fries

99 m EP..... GP .....

#### 02.02.01.04.3 Anstrich Trockenbau Fries / Grundanstrich / b= i. M. 20 cm

Grundanstrich mit wässriger Hydrosol-Grundierung auf  
Mikroemulsionsbasis zur Egalisierung unterschiedlich saugender  
Untergründe. Auch zum Festigen der Oberfläche leicht sandender  
Putze, Gipsputze und -spachtel.  
ELF = emissionsarm, lösemittel- und weichmacherfrei  
entspricht den Anforderungen des Ausschusses zur gesundheitlichen  
Bewertung von Bauprodukten (AgBB)

tief eindringend  
gut verfestigend  
haftvermittelnd  
leicht verarbeitbar  
alkalibeständig  
schnell trocknend

- Fortsetzung auf nächster Seite -

Übertrag: .....

## Leistungsverzeichnis

<b>034</b>	<b>LV</b>	<b>Malerarbeiten</b>		
02	Titel	Anstricharbeiten		
02.02	Bereich	OG		
Nr.	Leistungsbeschreibung	Menge/ Einh.	Preis (EP)	Gesamt (GP)

Übertrag: .....

Bauteil: Deckenflächen / Fries

**99 m** EP..... GP .....

### 02.02.01.04.4 Anstrich Trockenbau Fries / Dispersionsfarbe stumpfmatt NAB Klasse 2 / b= i. M. 20 cm

Zwischenanstrich und Schlussanstrich mit hochwertiger, sehr gut deckender Innendispersionsfarbe, emissionsarm, lösemittel- und weichmacherfrei, TÜV- bzw. AgBB-schadstoffgeprüft, mit langer Offenzeit, sehr gut deckend, mit hervorragendem Oberflächenbild, hoch wasserdampfdiffusionsfähig.

Nassabriebbeständigkeit: Klasse 2 (nach DIN EN 13300)  
Kontrastverhältnis: Klasse 1 bei 7 m²/l  
Glanzgrad: stumpfmatt

Standardfarbton: RAL 9010 (Reinweiß)

An Decken mit Untergrund aus Trockenbauplatten  
(Gipskarton Typ A und H2, Zementbauplatten).

**99 m** EP..... GP .....

### 02.02.01.04.5 Anstrich Trockenbau / Elastische Verfugung / Acryl

Versiegelung in verschiedenen Bereich der Decken zu anderen Bauteilen mit überstreichbarem, elastischen Material.

**99 m** EP..... GP .....

### Summe Bereich 02.02.01.04

**D 4 // Nur Fries i. M. 20 cm (ca. 16,5 bis vereinzelt 63,5 cm), Netto:** .....

### 02.02.01.05 Bereich D 5 // Friese + Flächen <5 m²

#### Untergrund

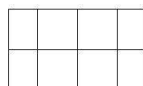

D 5 - Beplankung mit Akustikdecke Typ Ecophon Focus E Format 60 x60cm,  
Randanschluss 2cm Schattenfuge umlaufend  
Unterkonstruktion: Connect T24, Korrosivität je nach Beanspruchungsklasse

Übertrag: .....

034	LV	Malerarbeiten
02	Titel	Anstricharbeiten
02.02	Bereich	OG

bestehend aus ca. 15-102 cm Friesbreiten

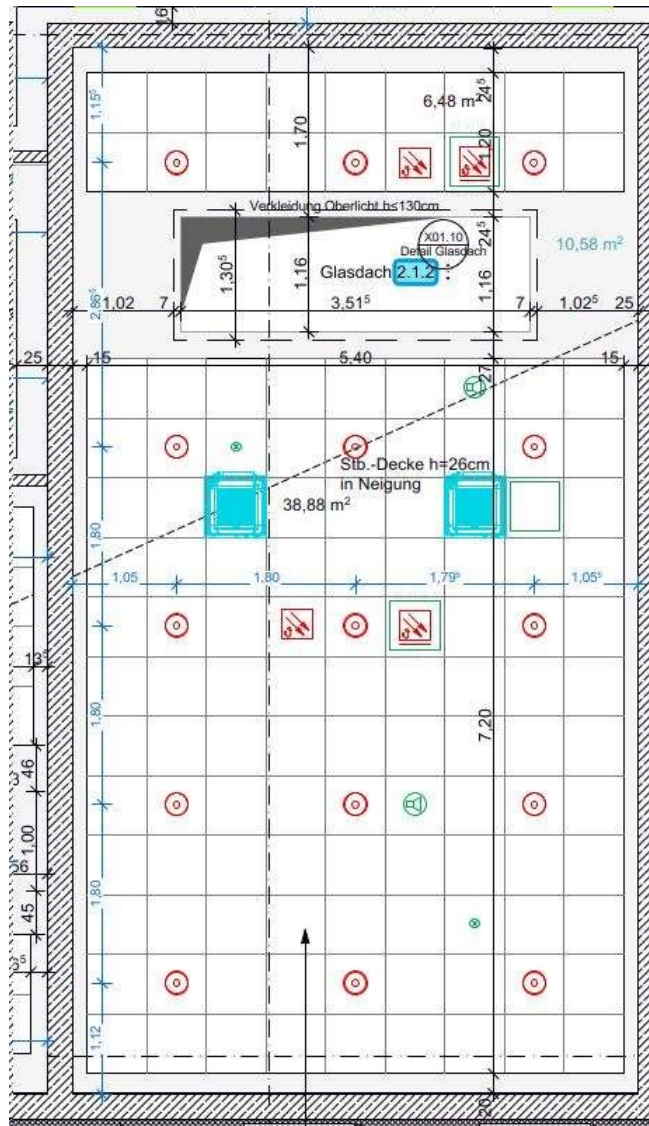

Vollflächige Spachtelung von schmalen Ansichtsflächen, flächigen Abgrenzungen bei abgehängten Decken, aus glatten Gipsplatten zur Aufnahme einer Beschichtung. Das Angleichen der Oberfläche durch Nachschleifen ist mit einzukalkulieren.

Untergrund : Gipsplatte (GKB)  
 Untergrundvorbereitung : spachteln  
 Qualitätsstufe : Q3  
 Flächenanteil : 100 %

Übertrag: .....

## Leistungsverzeichnis

034	LV	Malerarbeiten			
02	Titel	Anstricharbeiten			
02.02	Bereich	OG			
Nr.	Leistungsbeschreibung		Menge/ Einh.	Preis (EP)	Gesamt (GP)
				Übertrag: .....	
	Bauteil	: Fries			
	Breite Fries	: i. M. 20 cm			
			42 m	EP.....	GP .....
02.02.01.05.2	<b>Anstrich Trockenbau Fries / Voranstrich / b= i. M. 20 cm</b>				
	Voranstrich glatter und dichter Untergründe bzw. Dispersionsfarbenanstriche mit transparent-bläuliche Dispersionsgrundierung zur Vorbereitung von Spachtel- und Ausgleichsarbeiten lösemittelfrei, sehr emissionsarm, verarbeitungsfertig, schnell trocknend, haftvermittelnd, Reststaub bindend, wasser- und alkalibeständig.				
	Bauteil: Deckenflächen / Fries				
			42 m	EP.....	GP .....
02.02.01.05.3	<b>Anstrich Trockenbau Fries / Grundanstrich / b= i. M. 20 cm</b>				
	Grundanstrich mit wässriger Hydrosol-Grundierung auf Mikroemulsionsbasis zur Egalisierung unterschiedlich saugender Untergründe. Auch zum Festigen der Oberfläche leicht sandender Putze, Gipsputze und -spachtel. ELF = emissionsarm, lösemittel- und weichmacherfrei entspricht den Anforderungen des Ausschusses zur gesundheitlichen Bewertung von Bauprodukten (AgBB)				
	tief eindringend gut verfestigend haftvermittelnd leicht verarbeitbar alkalibeständig schnell trocknend				
	Bauteil: Deckenflächen / Fries				
			42 m	EP.....	GP .....
02.02.01.05.4	<b>Anstrich Trockenbau Fries / Dispersionsfarbe stumpfmatt NAB Klasse 2 / b= i. M. 20 cm</b>				
	Zwischenanstrich und Schlussanstrich mit hochwertiger, sehr gut deckender Innendispersionsfarbe, emissionsarm, lösemittel- und weichmacherfrei, TÜV- bzw. AgBB-schadstoffgeprüft, mit langer Offenzeit, sehr gut deckend, mit hervorragendem Oberflächenbild, hoch wasserdampfdiffusionsfähig.				
	Nassabriebbeständigkeit: Klasse 2 (nach DIN EN 13300)				

- Fortsetzung auf nächster Seite -

Übertrag: .....

# Leistungsverzeichnis

034	LV	Malerarbeiten
02	Titel	Anstricharbeiten
02.02	Bereich	OG

Nr.	Leistungsbeschreibung	Menge/ Einh.	Preis (EP)	Gesamt (GP)
-----	-----------------------	--------------	------------	-------------

Übertrag: .....

Kontrastverhältnis: Klasse 1 bei 7 m²/l  
Glanzgrad: stumpfmatt

Standardfarbton: RAL 9010 (Reinweiß)

An Decken mit Untergrund aus Trockenbauplatten  
(Gipskarton Typ A und H2, Zementbauplatten).

42 m EP..... GP .....

---Fries i. M. 40 cm---

bestehend aus ca. 13,5-55 cm Friesbreiten

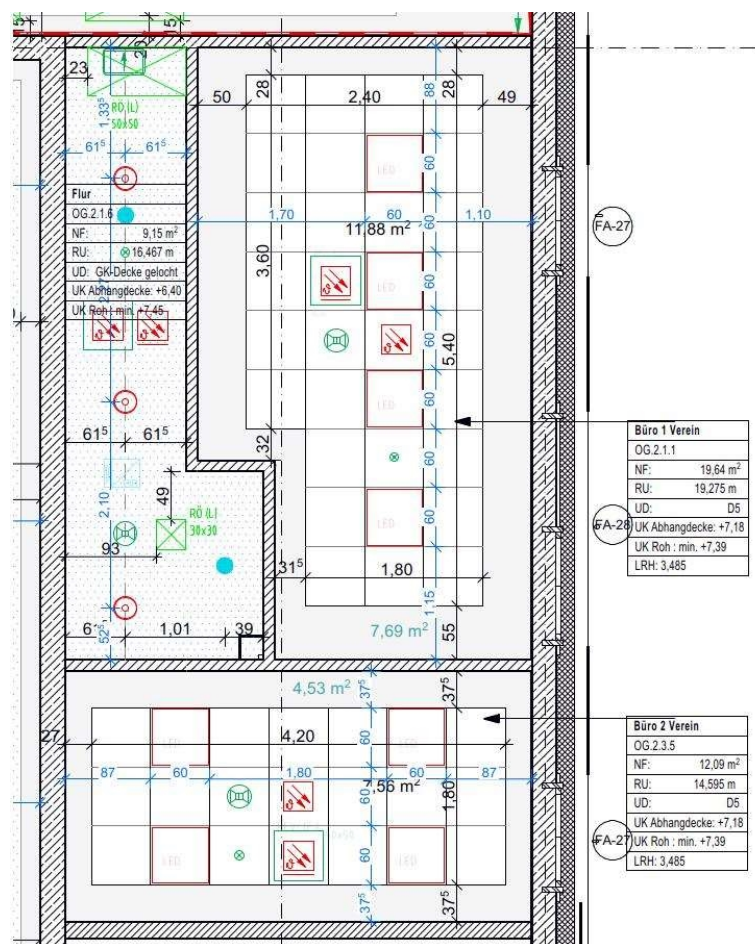

## 02.02.01.05.5 Spachtelung, Q3, Flächenanteil 100 %, Fries b= i. M. 40 cm

Vollflächige Spachtelung von schmalen Ansichtsflächen, flächigen Abgrenzungen bei abgehängten Decken, aus glatten Gipsplatten zur Aufnahme einer Beschichtung. Das Angleichen der Oberfläche durch Nachschleifen ist mit einzukalkulieren.

Untergrund : Gipsplatte (GKB)

- Fortsetzung auf nächster Seite -

Übertrag: .....

## Leistungsverzeichnis

<b>034</b>	<b>LV</b>	<b>Malerarbeiten</b>		
02	Titel	Anstricharbeiten		
02.02	Bereich	OG		
Nr.	Leistungsbeschreibung	Menge/ Einh.	Preis (EP)	Gesamt (GP)
	Übertrag: .....			
	Untergrundvorbereitung : spachteln			
	Qualitätsstufe : Q3			
	Flächenanteil : 100 %			
	Bauteil : Fries			
	Breite Fries : i. M. 40 cm			
		<b>88 m</b>	EP.....	GP .....
<b>02.02.01.05.6</b>	<b>Anstrich Trockenbau Fries / Voranstrich / b= i. M. 40 cm</b>			
	Voranstrich glatter und dichter Untergründe bzw. Dispersionsfarbenanstriche mit transparent-bläuliche Dispersionsgrundierung zur Vorbereitung von Spachtel- und Ausgleichsarbeiten lösemittelfrei, sehr emissionsarm, verarbeitungsfertig, schnell trocknend, haftvermittelnd, Reststaub bindend, wasser- und alkalibeständig.			
	Bauteil: Deckenflächen / Fries			
		<b>88 m</b>	EP.....	GP .....
<b>02.02.01.05.7</b>	<b>Anstrich Trockenbau Fries / Grundanstrich / b= i. M. 40 cm</b>			
	Grundanstrich mit wässriger Hydrosol-Grundierung auf Mikroemulsionsbasis zur Egalisierung unterschiedlich saugender Untergründe. Auch zum Festigen der Oberfläche leicht sandender Putze, Gipsputze und -spachtel. ELF = emissionsarm, lösemittel- und weichmacherfrei entspricht den Anforderungen des Ausschusses zur gesundheitlichen Bewertung von Bauprodukten (AgBB)			
	tief eindringend gut verfestigend haftvermittelnd leicht verarbeitbar alkalibeständig schnell trocknend			
	Bauteil: Deckenflächen / Fries			
		<b>88 m</b>	EP.....	GP .....
<b>02.02.01.05.8</b>	<b>Anstrich Trockenbau Fries / Dispersionsfarbe stumpfmatt NAB Klasse 2 / b= i. M. 40 cm</b>			
	Zwischenanstrich und Schlussanstrich mit hochwertiger, sehr gut deckender Innendispersionsfarbe, emissionsarm, lösemittel- und weichmacherfrei, TÜV- bzw. AgBB-schadstoffgeprüft, mit langer Offenzeit, sehr gut deckend, mit hervorragendem Oberflächenbild, hoch wasserdampfdiffusionsfähig.			
	Nassabriebbeständigkeit: Klasse 2 (nach DIN EN 13300) Kontrastverhältnis: Klasse 1 bei 7 m²/l			
	- Fortsetzung auf nächster Seite -			
	Übertrag: .....			

## Leistungsverzeichnis

<b>034</b>	<b>LV</b>	<b>Malerarbeiten</b>
02	Titel	Anstricharbeiten
02.02	Bereich	OG

Nr.	Leistungsbeschreibung	Menge/ Einh.	Preis (EP)	Gesamt (GP)
-----	-----------------------	--------------	------------	-------------

Übertrag: .....

Glanzgrad: stumpfmatt

Standardfarbton: RAL 9010 (Reinweiß)

An Decken mit Untergrund aus Trockenbauplatten  
(Gipskarton Typ A und H2, Zementbauplatten).

**88 m** EP..... GP .....

---Flächen < 5 m² bis ca. 11 m²---

Raum	Fläche
2.1.2	10,58
5.2.3	5,650
5.2.1	5,720
5.1.2	4,630

### 02.02.01.05.9 Spachtelung von Q2 auf Q3 // 100%

Zweimalige Spachtelung mit Leichtspachtelmasse für tapezier- und beschichtungsfähige Handspachtelungen auf Decken- und Wandflächen. Speziell für raue Untergründe, die stärker gefüllt werden müssen.

emissionsarm, lösemittel- und weichmacherfrei  
weiß

Spachtelung von Q2 auf Q3

Flächenanteil : 100 %

**27 m²** EP..... GP .....

### 02.02.01.05.10 Anstrich Trockenbau / Voranstrich

Voranstrich glatter und dichter Untergründe bzw.  
Dispersionsfarbenanstriche mit transparent-bläuliche  
Dispersionsgrundierung zur Vorbereitung von Spachtel- und  
Ausgleichsarbeiten  
lösemittelfrei, sehr emissionsarm, verarbeitungsfertig, schnell  
trocknend, haftvermittelnd, Reststaub bindend, wasser- und  
alkalibeständig.

Bauteil: Deckenflächen

**27 m²** EP..... GP .....

### 02.02.01.05.11 Anstrich Trockenbau / Grundanstrich

Grundanstrich mit wässriger Hydrosol-Grundierung auf  
Mikroemulsionsbasis zur Egalisierung unterschiedlich saugender  
Untergründe. Auch zum Festigen der Oberfläche leicht sandender  
Putze, Gipsputze und -spachtel.

- Fortsetzung auf nächster Seite -

Übertrag: .....

Leistungsverzeichnis

034	LV	Malerarbeiten		
02	Titel	Anstricharbeiten		
02.02	Bereich	OG		
Nr.	Leistungsbeschreibung	Menge/ Einh.	Preis (EP)	Gesamt (GP)

Übertrag: .....

ELF = emissionsarm, lösemittel- und weichmacherfrei  
entspricht den Anforderungen des Ausschusses zur gesundheitlichen  
Bewertung von Bauprodukten (AgBB)

tief eindringend  
gut verfestigend  
haftvermittelnd  
leicht verarbeitbar  
alkalibeständig  
schnell trocknend

Bauteil: Deckenflächen

27 m² EP..... GP .....

02.02.01.05.12 Anstrich Trockenbau / Dispersionsfarbe stumpfmatt NAB Klasse 2

Zwischenanstrich und Schlussanstrich mit hochwertiger, sehr gut  
deckender Innendispersionsfarbe, emissionsarm, lösemittel- und  
weichmacherfrei, TÜV- bzw. AgBB-schadstoffgeprüft, mit langer  
Offenzeit, sehr gut deckend, mit hervorragendem Oberflächenbild,  
hoch wasserdampfdiffusionsfähig.

Nassabriebbeständigkeit: Klasse 2 (nach DIN EN 13300)  
Kontrastverhältnis: Klasse 1 bei 7 m²/l  
Glanzgrad: stumpfmatt

Standardfarbton: RAL 9010 (Reinweiß)

An Decken mit Untergrund aus Trockenbauplatten  
(Gipskarton Typ A und H2, Zementbauplatten).

27 m² EP..... GP .....

---Schürzen Glasdach / Flächen teilw. < 5 m²----

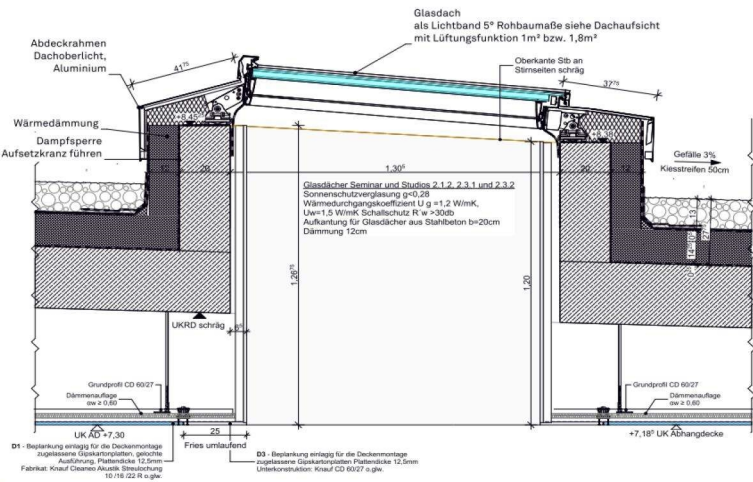

- Fortsetzung auf nächster Seite -

Übertrag: .....



## Leistungsverzeichnis

034	LV	Malerarbeiten			
02	Titel	Anstricharbeiten			
02.02	Bereich	OG			
Nr.	Leistungsbeschreibung		Menge/ Einh.	Preis (EP)	Gesamt (GP)

Übertrag: .....

Raum          Flächen

2.1.2 3,52\*1,20 = 4,224 m²

2.1.2 3,52\*1,27 = 4,470m²

2.1.2 2x 1,16\*((1,20+1,27)/2) = 2,865 m²

### 02.02.01.05.13 Spachtelung von Q2 auf Q3 // 100%

Zweimalige Spachtelung mit Leichtspachtelmasse für tapezier- und beschichtungsfähige Handspachtelungen auf Decken- und Wandflächen. Speziell für raue Untergründe, die stärker gefüllt werden müssen.

emissionsarm, lösemittel- und weichmacherfrei  
weiß

Spachtelung von Q2 auf Q3

Flächenanteil :          100 %

**12 m²**      EP.....      GP .....

### 02.02.01.05.14 Anstrich Trockenbau / Voranstrich

Voranstrich glatter und dichter Untergründe bzw.  
Dispersionsfarbenanstriche mit transparent-bläuliche  
Dispersionsgrundierung zur Vorbereitung von Spachtel- und  
Ausgleichsarbeiten  
lösemittelfrei, sehr emissionsarm, verarbeitungsfertig, schnell  
trocknend, haftvermittelnd, Reststaub bindend, wasser- und  
alkalibeständig.

Bauteil: Deckenflächen

**12 m²**      EP.....      GP .....

### 02.02.01.05.15 Anstrich Trockenbau / Grundanstrich

Grundanstrich mit wässriger Hydrosol-Grundierung auf  
Mikroemulsionsbasis zur Egalisierung unterschiedlich saugender  
Untergründe. Auch zum Festigen der Oberfläche leicht sandender  
Putze, Gipsputze und -spachtel.  
ELF = emissionsarm, lösemittel- und weichmacherfrei  
entspricht den Anforderungen des Ausschusses zur gesundheitlichen  
Bewertung von Bauprodukten (AgBB)

tief eindringend  
gut verfestigend  
haftvermittelnd  
leicht verarbeitbar  
alkalibeständig  
schnell trocknend

- Fortsetzung auf nächster Seite -

Übertrag: .....

## Leistungsverzeichnis

<b>034</b>	<b>LV</b>	<b>Malerarbeiten</b>		
02	Titel	Anstricharbeiten		
02.02	Bereich	OG		
Nr.	Leistungsbeschreibung	Menge/ Einh.	Preis (EP)	Gesamt (GP)

Übertrag: .....

Bauteil: Deckenflächen

**12 m²** EP..... GP .....

### 02.02.01.05.16 Anstrich Trockenbau / Dispersionsfarbe stumpfmatt NAB Klasse 2

Zwischenanstrich und Schlussanstrich mit hochwertiger, sehr gut deckender Innendispersionsfarbe, emissionsarm, lösemittel- und weichmacherfrei, TÜV- bzw. AgBB-schadstoffgeprüft, mit langer Offenzeit, sehr gut deckend, mit hervorragendem Oberflächenbild, hoch wasserdampfdiffusionsfähig.

Nassabriebbeständigkeit: Klasse 2 (nach DIN EN 13300)  
Kontrastverhältnis: Klasse 1 bei 7 m²/l  
Glanzgrad: stumpfmatt

Standardfarbton: RAL 9010 (Reinweiß)

An Decken mit Untergrund aus Trockenbauplatten  
(Gipskarton Typ A und H2, Zementbauplatten).

**12 m²** EP..... GP .....

---Schürzen Lichtkuppel / Flächen < 5 m²----

-

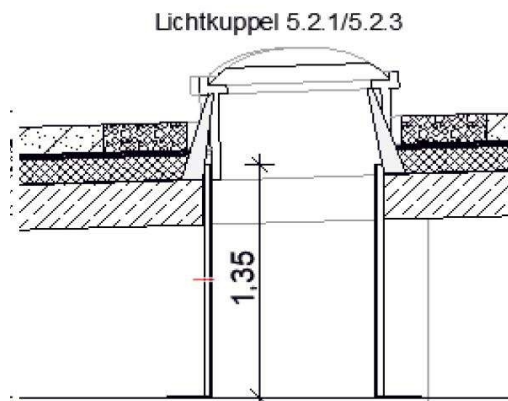

Raum	Flächen	
5.2.3	$(1,00 \cdot 1,35) \cdot 4 =$	5,400 m²
5.2.1	$(1,00 \cdot 1,35) \cdot 4 =$	5,400 m²

Übertrag: .....

## Leistungsverzeichnis

<b>034</b>	<b>LV</b>	<b>Malerarbeiten</b>		
02	Titel	Anstricharbeiten		
02.02	Bereich	OG		
Nr.	Leistungsbeschreibung	Menge/ Einh.	Preis (EP)	Gesamt (GP)

Übertrag: .....

### 02.02.01.05.17 Spachtelung von Q2 auf Q3 // 100%

Zweimalige Spachtelung mit Leichtspachtelmasse für tapezier- und beschichtungsfähige Handspachtelungen auf Decken- und Wandflächen. Speziell für raue Untergründe, die stärker gefüllt werden müssen.

emissionsarm, lösemittel- und weichmacherfrei  
weiß

Spachtelung von Q2 auf Q3

Flächenanteil : 100 %

11 m<sup>2</sup> EP..... GP .....

### 02.02.01.05.18 Anstrich Trockenbau / Voranstrich

Voranstrich glatter und dichter Untergründe bzw. Dispersionsfarbenanstriche mit transparent-bläuliche Dispersionsgrundierung zur Vorbereitung von Spachtel- und Ausgleichsarbeiten  
lösemittelfrei, sehr emissionsarm, verarbeitungsfertig, schnell trocknend, haftvermittelnd, Reststaub bindend, wasser- und alkalibeständig.

Bauteil: Deckenflächen

11 m<sup>2</sup> EP..... GP .....

### 02.02.01.05.19 Anstrich Trockenbau / Grundanstrich

Grundanstrich mit wässriger Hydrosol-Grundierung auf Mikroemulsionsbasis zur Egalisierung unterschiedlich saugender Untergründe. Auch zum Festigen der Oberfläche leicht sandender Putze, Gipsputze und -spachtel.  
ELF = emissionsarm, lösemittel- und weichmacherfrei  
entspricht den Anforderungen des Ausschusses zur gesundheitlichen Bewertung von Bauprodukten (AgBB)

tief eindringend  
gut verfestigend  
haftvermittelnd  
leicht verarbeitbar  
alkalibeständig  
schnell trocknend

Bauteil: Deckenflächen

11 m<sup>2</sup> EP..... GP .....

Übertrag: .....

034	LV	Malerarbeiten
02	Titel	Anstricharbeiten
02.02	Bereich	OG

Übertrag: .....

**02.02.01.05.20 Anstrich Trockenbau / Dispersionsfarbe stumpfmatt NAB Klasse 2**

Zwischenanstrich und Schlussanstrich mit hochwertiger, sehr gut deckender Innendispersionsfarbe, emissionsarm, lösemittel- und weichmacherfrei, TÜV- bzw. AgBB-schadstoffgeprüft, mit langer Offenzeit, sehr gut deckend, mit hervorragendem Oberflächenbild, hoch wasserdampfdiffusionsfähig.

Nassabriebbeständigkeit: Klasse 2 (nach DIN EN 13300)

Kontrastverhältnis: Klasse 1 bei 7 m<sup>2</sup>/l

Glanzgrad: stumpfmatt

Standardfarbton: RAL 9010 (Reinweiß)

An Decken mit Untergrund aus Trockenbauplatten (Gipskarton Typ A und H2, Zementbauplatten).

11 m<sup>2</sup>      EP.....      GP .....

**Summe Bereich 02.02.01.05**

**D 5 // Friese + Flächen <5 m<sup>2</sup>, Netto:** .....

**02.02.01.06 Bereich D 6**

---Schürzen Glasdach Schwimmhalle / Flächen teilw. < 5 m²---

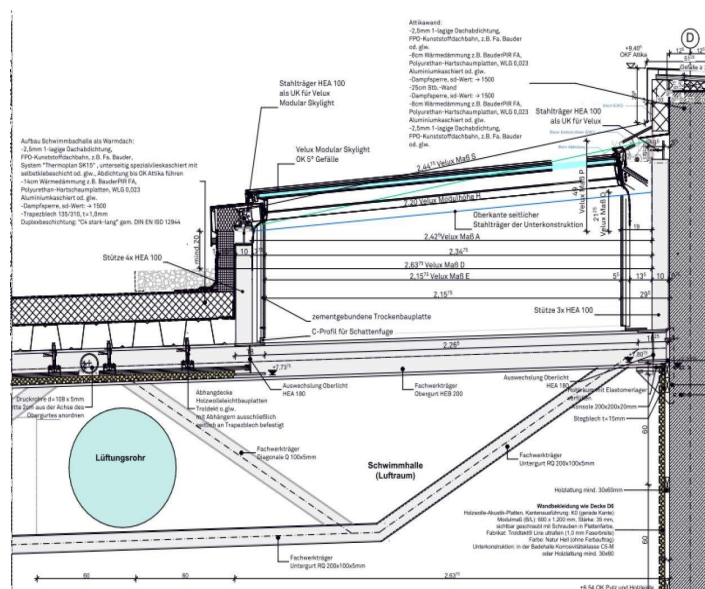

Raum	Flächen
GlaD1.4.2	$4,41 \cdot 0,75 = 3,308 \text{ m}^2$
GlaD1.4.2	$4,41 \cdot 0,67 = 2,955 \text{ m}^2$
GlaD1.4.2	$2x ((0,75+0,67)/2) \cdot 2,15 = 3,053 \text{ m}^2$

- Fortsetzung auf nächster Seite -

Übertrag: .....

## Leistungsverzeichnis

<b>034</b>	<b>LV</b>	<b>Malerarbeiten</b>		
02	Titel	Anstricharbeiten		
02.02	Bereich	OG		
Nr.	Leistungsbeschreibung	Menge/ Einh.	Preis (EP)	Gesamt (GP)

Übertrag: .....

GlaD1.4.1	4,41*0,75 =	3,308 m²		
GlaD1.4.1	4,41*0,67 =	2,955 m²		
GlaD1.4.1	2x ((0,75+0,67)/2)*2,15 =	3,053 m²		
GlaD4.2.1	4,00*0,75 =	3,000 m²		
GlaD4.2.1	4,00*0,67 =	2,680 m²		
GlaD4.2.1	2x ((0,75+0,67)/2)*2,15 =	3,053 m²		

### 02.02.01.06.1 Spachtelung von Q2 auf Q3 // 100%

Zweimalige Spachtelung mit Leichtspachtelmasse für tapezier- und beschichtungsfähige Handspachtelungen auf Decken- und Wandflächen. Speziell für raue Untergründe, die stärker gefüllt werden müssen.

emissionsarm, lösemittel- und weichmacherfrei  
weiß

Spachtelung von Q2 auf Q3

Flächenanteil : 100 %

Arbeitshöhe hier ca. +8,00 m ü OKFF

27 m² EP..... GP .....

### 02.02.01.06.2 Anstrich Trockenbau / Voranstrich

Voranstrich glatter und dichter Untergründe bzw. Dispersionsfarbenanstriche mit transparent-bläuliche Dispersionsgrundierung zur Vorbereitung von Spachtel- und Ausgleichsarbeiten  
lösemittelfrei, sehr emissionsarm, verarbeitungsfertig, schnell trocknend, haftvermittelnd, Reststaub bindend, wasser- und alkalibeständig.

Bauteil: Deckenflächen

27 m² EP..... GP .....

### 02.02.01.06.3 Anstrich Trockenbau / Grundanstrich

Grundanstrich mit wässriger Hydrosol-Grundierung auf Mikroemulsionsbasis zur Egalisierung unterschiedlich saugender Untergründe. Auch zum Festigen der Oberfläche leicht sandender Putze, Gipsputze und -spachtel.  
ELF = emissionsarm, lösemittel- und weichmacherfrei  
entspricht den Anforderungen des Ausschusses zur gesundheitlichen

- Fortsetzung auf nächster Seite -

Übertrag: .....

## Leistungsverzeichnis

<b>034</b>	<b>LV</b>	<b>Malerarbeiten</b>		
02	Titel	Anstricharbeiten		
02.02	Bereich	OG		
Nr.	Leistungsbeschreibung	Menge/ Einh.	Preis (EP)	Gesamt (GP)

Übertrag: .....

Bewertung von Bauprodukten (AgBB)

tief eindringend  
gut verfestigend  
haftvermittelnd  
leicht verarbeitbar  
alkalibeständig  
schnell trocknend

Bauteil: Deckenflächen

**27 m²** EP..... GP .....

### 02.02.01.06.4 Anstrich Trockenbau / Dispersionsfarbe stumpfmatt NAB Klasse 2

Zwischenanstrich und Schlussanstrich mit hochwertiger, sehr gut deckender Innendispersionsfarbe, emissionsarm, lösemittel- und weichmacherfrei, TÜV- bzw. AgBB-schadstoffgeprüft, mit langer Offenzeit, sehr gut deckend, mit hervorragendem Oberflächenbild, hoch wasserdampfdiffusionsfähig.

Nassabriebbeständigkeit: Klasse 2 (nach DIN EN 13300)  
Kontrastverhältnis: Klasse 1 bei 7 m²/l  
Glanzgrad: stumpfmatt

Standardfarbton: RAL 9010 (Reinweiß)

An Decken mit Untergrund aus Trockenbauplatten  
(Gipskarton Typ A und H2, Zementbauplatten).

**27 m²** EP..... GP .....

Übertrag: .....

# Leistungsverzeichnis

034	LV	Malerarbeiten			
02	Titel	Anstricharbeiten			
02.02	Bereich	OG			
Nr.	Leistungsbeschreibung		Menge/ Einh.	Preis (EP)	Gesamt (GP)

Übertrag: .....

---Fries i. M. 20 cm--- bestehend aus ca. 6,5-30 cm Friesbreiten  
 bestehend aus ca. 6,5-30 cm Friesbreiten

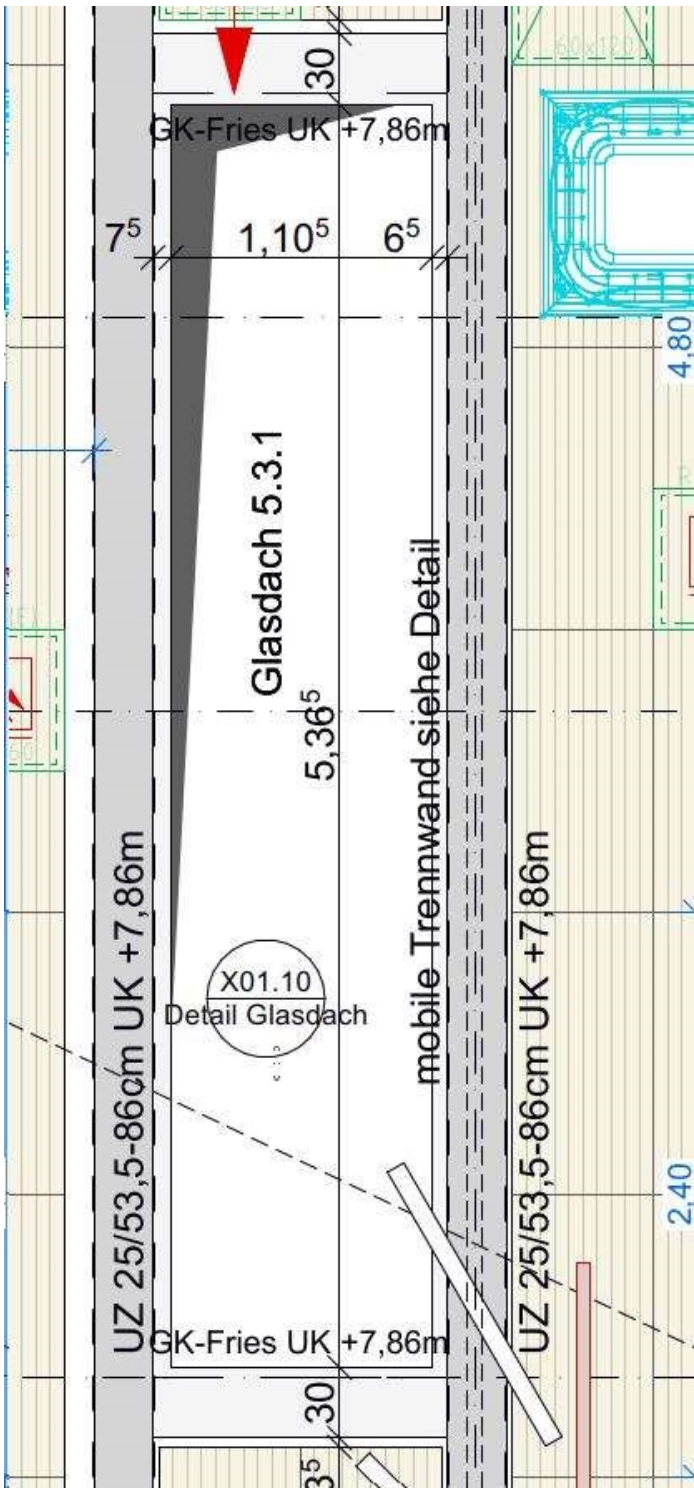

Übertrag: .....

## Leistungsverzeichnis

<b>034</b>	<b>LV</b>	<b>Malerarbeiten</b>		
02	Titel	Anstricharbeiten		
02.02	Bereich	OG		
Nr.	Leistungsbeschreibung	Menge/ Einh.	Preis (EP)	Gesamt (GP)
Übertrag: .....				
<b>02.02.01.06.5</b>	<b>Spachtelung, Q3, Flächenanteil 100 %, Fries b= i. M. 20 cm</b>			
	Vollflächige Spachtelung von schmalen Ansichtsflächen, flächigen Abgrenzungen bei abgehängten Decken, aus glatten Gipsplatten zur Aufnahme einer Beschichtung. Das Angleichen der Oberfläche durch Nachschleifen ist mit einzukalkulieren.			
	Untergrund : Gipsplatte (GKB) Untergrundvorbereitung : spachteln Qualitätsstufe : Q3 Flächenanteil : 100 % Bauteil : Fries Breite Fries : i. M. 20 cm			
		<b>43 m</b>	EP.....	GP .....
<b>02.02.01.06.6</b>	<b>Anstrich Trockenbau Fries / Voranstrich / b= i. M. 20 cm</b>			
	Voranstrich glatter und dichter Untergründe bzw. Dispersionsfarbenanstriche mit transparent-bläuliche Dispersionsgrundierung zur Vorbereitung von Spachtel- und Ausgleichsarbeiten lösemittelfrei, sehr emissionsarm, verarbeitungsfertig, schnell trocknend, haftvermittelnd, Reststaub bindend, wasser- und alkalibeständig.			
	Bauteil: Deckenflächen / Fries			
		<b>43 m</b>	EP.....	GP .....
<b>02.02.01.06.7</b>	<b>Anstrich Trockenbau Fries / Grundanstrich / b= i. M. 20 cm</b>			
	Grundanstrich mit wässriger Hydrosol-Grundierung auf Mikroemulsionsbasis zur Egalisierung unterschiedlich saugender Untergründe. Auch zum Festigen der Oberfläche leicht sandender Putze, Gipsputze und -spachtel. ELF = emissionsarm, lösemittel- und weichmacherfrei entspricht den Anforderungen des Ausschusses zur gesundheitlichen Bewertung von Bauprodukten (AgBB)			
	tief eindringend gut verfestigend haftvermittelnd leicht verarbeitbar alkalibeständig schnell trocknend			
	Bauteil: Deckenflächen / Fries			
		<b>43 m</b>	EP.....	GP .....
Übertrag: .....				



## Leistungsverzeichnis

<b>034</b>	<b>LV</b>	<b>Malerarbeiten</b>		
02	Titel	Anstricharbeiten		
02.02	Bereich	OG		
Nr.	Leistungsbeschreibung	Menge/ Einh.	Preis (EP)	Gesamt (GP)

Übertrag: .....

### 02.02.01.06.8 Anstrich Trockenbau Fries / Dispersionsfarbe stumpfmatt NAB Klasse 2 / b= i. M. 20 cm

Zwischenanstrich und Schlussanstrich mit hochwertiger, sehr gut deckender Innendispersionsfarbe, emissionsarm, lösemittel- und weichmacherfrei, TÜV- bzw. AgBB-schadstoffgeprüft, mit langer Offenzeit, sehr gut deckend, mit hervorragendem Oberflächenbild, hoch wasserdampfdiffusionsfähig.

Nassabriebbeständigkeit: Klasse 2 (nach DIN EN 13300)  
Kontrastverhältnis: Klasse 1 bei 7 m²/l  
Glanzgrad: stumpfmatt

Standardfarbton: RAL 9010 (Reinweiß)

An Decken mit Untergrund aus Trockenbauplatten  
(Gipskarton Typ A und H2, Zementbauplatten).

**43 m** EP..... GP .....

### ---Schürzen Glasdach Kraftraum / Flächen teilw. < 5 m²----

Raum Flächen

GlaD5.3.3 (5,37+1,11+5,37+1,11)\*1,48 = 19,181 m²

GlaD5.3.2 (5,37+1,11+5,37+1,11)\*1,48 = 19,181 m²

GlaD5.3.1 (5,37+1,11+5,37+1,11)\*1,48 = 19,181 m²

### 02.02.01.06.9 Spachtelung von Q2 auf Q3 // 100%

Zweimalige Spachtelung mit Leichtspachtelmasse für tapezier- und beschichtungsfähige Handspachtelungen auf Decken- und Wandflächen. Speziell für raue Untergründe, die stärker gefüllt werden müssen.

emissionsarm, lösemittel- und weichmacherfrei  
weiß

Spachtelung von Q2 auf Q3

Flächenanteil : 100 %

Arbeitshöhe hier ca. +9,00 m ü OKFF

**58 m²** EP..... GP .....

### 02.02.01.06.10 Anstrich Trockenbau / Voranstrich

Voranstrich glatter und dichter Untergründe bzw.  
Dispersionsfarbenanstriche mit transparent-bläuliche  
Dispersionsgrundierung zur Vorbereitung von Spachtel- und  
Ausgleichsarbeiten

- Fortsetzung auf nächster Seite -

Übertrag: .....

## Leistungsverzeichnis

<b>034</b>	<b>LV</b>	<b>Malerarbeiten</b>		
02	Titel	Anstricharbeiten		
02.02	Bereich	OG		
Nr.	Leistungsbeschreibung	Menge/ Einh.	Preis (EP)	Gesamt (GP)
	lösemittelfrei, sehr emissionsarm, verarbeitungsfertig, schnell trocknend, haftvermittelt, Reststaub bindend, wasser- und alkalibeständig.			Übertrag: .....
	Bauteil: Deckenflächen			
		<b>58 m²</b>	EP.....	GP .....
<b>02.02.01.06.11</b>	<b>Anstrich Trockenbau / Grundanstrich</b>			
	Grundanstrich mit wässriger Hydrosol-Grundierung auf Mikroemulsionsbasis zur Egalisierung unterschiedlich saugender Untergründe. Auch zum Festigen der Oberfläche leicht sandender Putze, Gipsputze und -spachtel. ELF = emissionsarm, lösemittel- und weichmacherfrei entspricht den Anforderungen des Ausschusses zur gesundheitlichen Bewertung von Bauprodukten (AgBB)			
	tief eindringend gut verfestigend haftvermittelnd leicht verarbeitbar alkalibeständig schnell trocknend			
	Bauteil: Deckenflächen			
		<b>58 m²</b>	EP.....	GP .....
<b>02.02.01.06.12</b>	<b>Anstrich Trockenbau / Dispersionsfarbe stumpfmatt NAB Klasse 2</b>			
	Zwischenanstrich und Schlussanstrich mit hochwertiger, sehr gut deckender Innendispersionsfarbe, emissionsarm, lösemittel- und weichmacherfrei, TÜV- bzw. AgBB-schadstoffgeprüft, mit langer Offenzeit, sehr gut deckend, mit hervorragendem Oberflächenbild, hoch wasserdampfdiffusionsfähig.			
	Nassabriebbeständigkeit: Klasse 2 (nach DIN EN 13300) Kontrastverhältnis: Klasse 1 bei 7 m²/l Glanzgrad: stumpfmatt			
	Standardfarbton: RAL 9010 (Reinweiß)			
	An Decken mit Untergrund aus Trockenbauplatten (Gipskarton Typ A und H2, Zementbauplatten).			
		<b>58 m²</b>	EP.....	GP .....
<b>Summe Bereich 02.02.01.06</b>			<b>D 6, Netto:</b>	.....
			Übertrag: .....	

## Leistungsverzeichnis

<b>034</b>	<b>LV</b>	<b>Malerarbeiten</b>		
02	Titel	Anstricharbeiten		
02.02	Bereich	OG		
Nr.	Leistungsbeschreibung	Menge/ Einh.	Preis (EP)	Gesamt (GP)

### Summe Bereich 02.02.01

Decken, Netto: .....

### 02.02.02 Bereich Wände

#### 02.02.02.01 Bereich Anstrich auf Putz

##### Lufttrockenen Zementputz streichen

Lufttrockenen Zementputz innen mit lösemittel- und weichmacherfreier, stumpfmatter Dispersionsfarbe, Nassabrieb Klasse 2 nach DIN EN 13300, TÜV Schadstoff geprüft, behandeln.  
Bauteil: Wandflächen

##### 02.02.02.01.1 Anstrich Putz / Untergrundvorbereitung

Verunreinigungen, Trennmittelrückstände oder Mehlkornschichten mechanisch entfernen. Flächen auf Eignung, Trag- und Haftfähigkeit prüfen.

1.687 m² EP..... GP .....

##### 02.02.02.01.2 Anstrich Putz / Fluatiern von Putz

Fluatieren von Putz bis zur nächsten Bauteilabgrenzung mit Mehrfachfluat (Konzentrat) mit hoher Eindringtiefe zur Isolierung von Wasserrändern, Ruß- und Nikotinflecken sowie zur Neutralisation von Kalk- und Zementputzen

1.687 m² EP..... GP .....

##### 02.02.02.01.3 Anstrich Putz / Spachtelung von Q2 auf Q3

Zweimalige Spachtelung mit Leichtspachtelmasse für tapezier- und beschichtungsfähige Handspachtelungen auf Decken- und Wandflächen. Speziell für raue Untergründe, die stärker gefüllt werden müssen.  
emissionsarm, lösemittel- und weichmacherfrei  
weiß  
Spachtelung von Q2 auf Q3

1.687 m² EP..... GP .....

##### 02.02.02.01.4 Anstrich Putz / Grundanstrich

Untergrundvorbehandlung: Untergrund auf Eignung, Trag- und Haftfähigkeit prüfen. Flächen säubern.

Grundanstrich mit Wässrige Hydrosol-Grundierung auf

- Fortsetzung auf nächster Seite -

Übertrag: .....

## Leistungsverzeichnis

<b>034</b>	<b>LV</b>	<b>Malerarbeiten</b>		
02	Titel	Anstricharbeiten		
02.02	Bereich	OG		
Nr.	Leistungsbeschreibung	Menge/ Einh.	Preis (EP)	Gesamt (GP)

Übertrag: .....

Mikroemulsionsbasis zur Egalisierung unterschiedlich saugender Untergründe. Auch zum Festigen der Oberfläche leicht sandender Putze, Gipsputze und -spachtel.  
 ELF = emissionsarm, lösemittel- und weichmacherfrei  
 entspricht den Anforderungen des Ausschusses zur gesundheitlichen Bewertung von Bauprodukten (AgBB)  
 tief eindringend  
 gut verfestigend  
 haftvermittelnd  
 leicht verarbeitbar  
 alkalibeständig  
 schnell trocknend  
 Fabrikat: Brillux

**1.687 m²** EP..... GP .....

### 02.02.02.01.5 Anstrich Putz / Dispersionsfarbe matt NAB Klasse 2

Untergrundvorbehandlung: Untergrund auf Eignung, Trag- und Haftfähigkeit prüfen.

Zwischenanstrich und Schlussanstrich mit hochwertiger, sehr gut deckender Innendispersionsfarbe  
 emissionsarm, lösemittel- und weichmacherfrei, TÜV o. AgBB schadstoffgeprüft, mit langer Offenzeit, sehr gut deckend, mit hervorragendem Oberflächenbild, hoch wasserdampfdiffusionsfähig,

Nassabriebbeständigkeit: Klasse 2  
 Deckvermögen Klasse 2  
 Glanzgrad: stumpfmatt

Standardfarbton: NCS / S gem. Angabe des Auftraggebers oder weiß:

## Leistungsverzeichnis

<b>034</b>	<b>LV</b>	<b>Malerarbeiten</b>		
02	Titel	Anstricharbeiten		
02.02	Bereich	OG		
Nr.	Leistungsbeschreibung	Menge/ Einh.	Preis (EP)	Gesamt (GP)

Übertrag: .....



Wandfarbe creme weiß  
NCS / S 1002-Y50R



Wandfarbe petrol  
NCS / S 4020-B30G



Wandfarbe hell blau  
NCS / S1010-B90G



Tapete im Digitaldruck  
Motiv wird beige stellt



Weiße Wand- und  
Deckenfarbe (keine  
Unterdecke)

1.687 m<sup>2</sup> EP..... GP .....

Verweis auf Position: 02.02.02.01.5 (Seite 56)

### 02.02.02.01.6 Anstrich Putz / Dispersionsfarbe matt NAB Klasse 2 / Leibungen b. 30 cm

wie in Pos. 02.02.02.01.5 beschrieben jedoch im Bereich von  
Leibungen.  
Leibungstiefe bis 30 cm

100 m EP..... GP .....

### 02.02.02.01.7 Anstrich Putz / Anstrich / Elastische Verfugung / Acryl

Versiegelung in verschiedenen Bereich der Decken zu  
anderen Bauteilen mit überstreichbarem,  
elastischen Material.

300 m EP..... GP .....

Übertrag: .....

## Leistungsverzeichnis

<b>034</b>	<b>LV</b>	<b>Malerarbeiten</b>			
02	Titel	Anstricharbeiten			
02.02	Bereich	OG			
Nr.	Leistungsbeschreibung	Menge/ Einh.	Preis (EP)	Gesamt (GP)	

### Summe Bereich 02.02.02.01

Anstrich auf Putz, Netto: .....

### 02.02.02.02 Bereich Zulagen Wandflächen

#### 02.02.02.02.1 Anstrich Putz / Mehrkostenpreis hell getönten Farbton (i. d. F. creme weiß)

Mehrkostenpreis für die Ausführung im hell getönten Farbton  
(Hellbezugswert >65).

Farbton nach Angabe des Auftraggebers.



Wandfarbe creme weiß  
NCS / S 1002-Y50R

(HBW ca. 85-90)

1.330 m² EP..... GP .....

#### 02.02.02.02.2 Anstrich Putz / Mehrkostenpreis mittel getönten (i. d. F. petrol)

Mehrkostenpreis für die Ausführung im mittel getönten Farbton  
(Hellbezugswert >= 25 und <= 65).

Farbton nach Angabe des Auftraggebers.



Wandfarbe petrol  
NCS / S 4020-B30G

(HBW ca. 35-40)

28 m² EP..... GP .....

#### 02.02.02.02.3 Anstrich Putz / Farbliches Absetzen / Beschneiden

Farbliches Absetzen / Beschneiden zur Herstellung von Farbwechseln  
in einer Fläche. Inkl. aller notwendigen Abklebearbeiten.

200 m EP..... GP .....

Übertrag: .....

## Leistungsverzeichnis

<b>034</b>	<b>LV</b>	<b>Malerarbeiten</b>		
02	Titel	Anstricharbeiten		
02.02	Bereich	OG		
Nr.	Leistungsbeschreibung	Menge/ Einh.	Preis (EP)	Gesamt (GP)
Übertrag: .....				
<b>02.02.02.02.4</b>	<b>Anstrich Putz / Anputzen Fensterbänke</b>			
	Nachträgliches An- bzw. Beputzen von Bauseitigen Fensterbänken mit geeigneten Putz oder Spachtelsystem. Komplett in Fertiger Arbeit.			
	Streifenbreite bis 30 cm			
		<b>100 m</b>	EP.....	GP .....
<b>Summe Bereich 02.02.02.02</b>				
		<b>Zulagen Wandflächen, Netto:</b>		.....
<b>02.02.02.03</b>	<b>Bereich Anstrich GKB Abkastungen</b>			
<b>02.02.02.03.1</b>	<b>Anstrich Trockenbau / Spachtelung von Q2 auf Q3</b>			
	Zweimalige Spachtelung mit Leichtspachtelmasse für tapezier- und beschichtungsfähige Handspachtelungen auf Decken- und Wandflächen. Speziell für raue Untergründe, die stärker gefüllt werden müssen. emissionsarm, lösemittel- und weichmacherfrei weiß Spachtelung von Q2 auf Q3			
		<b>8 m²</b>	EP.....	GP .....
<b>02.02.02.03.2</b>	<b>Anstrich Trockenbau / Voranstrich</b>			
	Voranstrich glatter und dichter Untergründe bzw. Dispersionsfarbenanstriche mit transparent-bläuliche Dispersionsgrundierung zur Vorbereitung von Spachtel- und Ausgleichsarbeiten lösemittelfrei, sehr emissionsarm, verarbeitungsfertig, schnell trocknend, haftvermittelnd, Reststaub bindend, wasser- und alkalibeständig.			
	Bauteil: Wände			
		<b>18 m²</b>	EP.....	GP .....
<b>02.02.02.03.3</b>	<b>Anstrich Trockenbau / Grundanstrich</b>			
	Grundanstrich mit wässriger Hydrosol-Grundierung auf Mikroemulsionsbasis zur Egalisierung unterschiedlich saugender Untergründe. Auch zum Festigen der Oberfläche leicht sandender Putze, Gipsputze und -spachtel. ELF = emissionsarm, lösemittel- und weichmacherfrei entspricht den Anforderungen des Ausschusses zur gesundheitlichen Bewertung von Bauprodukten (AgBB)			
- Fortsetzung auf nächster Seite -				
				Übertrag: .....

## Leistungsverzeichnis

<b>034</b>	<b>LV</b>	<b>Malerarbeiten</b>		
02	Titel	Anstricharbeiten		
02.02	Bereich	OG		
Nr.	Leistungsbeschreibung	Menge/ Einh.	Preis (EP)	Gesamt (GP)
	tief eindringend gut verfestigend haftvermittelnd leicht verarbeitbar alkalibeständig schnell trocknend			Übertrag: .....
	Bauteil: Deckenflächen			
		<b>18 m²</b>	EP.....	GP .....
<b>02.02.02.03.4</b>	<b>Anstrich Trockenbau / Dispersionsfarbe matt NAB Klasse 2</b>			
	Zwischenanstrich und Schlussanstrich mit hochwertiger, sehr gut deckender Innendispersionsfarbe, emissionsarm, lösemittel- und weichmacherfrei, TÜV- bzw. AgBB-schadstoffgeprüft, mit langer Offenzeit, sehr gut deckend, mit hervorragendem Oberflächenbild, hoch wasserdampfdiffusionsfähig.			
	Nassabriebbeständigkeit: Klasse 2 (nach DIN EN 13300) Kontrastverhältnis: Klasse 1 bei 7 m²/l Glanzgrad: stumpfmatt			
	Standardfarbton: RAL 9010 (Reinweiß)			
	An Decken mit Untergrund aus Trockenbauplatten (Gipskarton Typ A und H2, Zementbauplatten).			
		<b>18 m²</b>	EP.....	GP .....
<b>Summe Bereich 02.02.02.03</b>				
	<b>Anstrich GKB Abkastungen, Netto:</b>			.....
<b>Summe Bereich 02.02.02</b>				
	<b>Wände, Netto:</b>			.....
<b>Summe Bereich 02.02</b>				
	<b>OG, Netto:</b>			.....
<b>02.03 Bereich Treppenhäuser</b>				
<b>02.03.01 Bereich TRH 1</b>				
				Übertrag: .....



## Leistungsverzeichnis

<b>034</b>	<b>LV</b>	<b>Malerarbeiten</b>		
02	Titel	Anstricharbeiten		
02.03	Bereich	Treppenhäuser		
Nr.	Leistungsbeschreibung	Menge/ Einh.	Preis (EP)	Gesamt (GP)

Übertrag: .....

### Anstrich Beton

Lufttrockene, glatt geschalte Betonflächen innen mit lösemittel- und weichmacherfreier, stumpfmatter Dispersionsfarbe, Nassabrieb Klasse 2 nach DIN EN 13300, TÜV Schadstoff geprüft, behandeln.

Bauteil: Treppenhauswände, Deckenuntersichten, Untersichten von Treppenläufen und TreppenpodestenStirnseiten von Treppenläufen

#### 02.03.01.1 Anstrich Beton / Untergrundvorbereitung

Verunreinigungen, Trennmittelrückstände oder Mehlkornschichten mechanisch entfernen. Flächen auf Eignung, Trag- und Haftfähigkeit prüfen.

237 m<sup>2</sup> EP..... GP .....

#### 02.03.01.2 Anstrich Beton / Voranstrich

Voranstrich glatter und dichter Untergründe bzw. Dispersionsfarbenanstriche mit transparent-bläuliche Dispersionsgrundierung zur Vorbereitung von Spachtel- und Ausgleichsarbeiten  
lösemittelfrei, sehr emissionsarm, verarbeitungsfertig, schnell trocknend, haftvermittelnd, Reststaub bindend, wasser- und alkalibeständig

237 m<sup>2</sup> EP..... GP .....

#### 02.03.01.3 Anstrich Beton / Grundanstrich

Untergrundvorbehandlung: Untergrund auf Eignung, Trag- und Haftfähigkeit prüfen. Flächen säubern.

Grundanstrich mit Wässrige Hydrosol-Grundierung auf Mikroemulsionsbasis zur Egalisierung unterschiedlich saugender Untergründe. Auch zum Festigen der Oberfläche leicht sandender Putze, Gipsputze und -spachtel.  
ELF = emissionsarm, lösemittel- und weichmacherfrei  
entspricht den Anforderungen des Ausschusses zur gesundheitlichen Bewertung von Bauprodukten (AgBB)  
tief eindringend  
gut verfestigend  
haftvermittelnd  
leicht verarbeitbar  
alkalibeständig  
schnell trocknend

237 m<sup>2</sup> EP..... GP .....

#### 02.03.01.4 Anstrich Beton / Teilflächige Spachtelung

Teilflächige Spachtelung zum Füllen von Vertiefungen und Porennester mit Spachtel auf Gips-Kunststoff-Basis in Pulverform. Zum Füllen und Verspachteln von Löchern oder Schlitzten, Fugen in Betonbauteilen

- Fortsetzung auf nächster Seite -

Übertrag: .....

## Leistungsverzeichnis

<b>034</b>	<b>LV</b>	<b>Malerarbeiten</b>
02	Titel	Anstricharbeiten
02.03	Bereich	Treppenhäuser

Nr.	Leistungsbeschreibung	Menge/ Einh.	Preis (EP)	Gesamt (GP)
-----	-----------------------	--------------	------------	-------------

Übertrag: .....

- faserverstärkt  
- haftfest  
- wasserdampfdiffusionsfähig  
Mittlere Schichtdicke: 5 mm

**107 m²** EP..... GP .....

### 02.03.01.5 Anstrich Beton / Dispersionsfarbe stumpfmatt NAB Klasse 2

Untergrundvorbehandlung: Untergrund auf Eignung, Trag- und Haftfähigkeit prüfen.

Zwischenanstrich und Schlussanstrich mit hochwertiger, sehr gut deckender Innendispersionsfarbe  
emissionsarm, lösemittel- und weichmacherfrei, TÜV o. AgBB schadstoffgeprüft, mit langer Offenzeit, sehr gut deckend, mit hervorragendem Oberflächenbild, hoch wasserdampfdiffusionsfähig,

Nassabriebbeständigkeit: Klasse 2  
Deckvermögen Klasse 2  
Glanzgrad: stumpfmatt

Standardfarbton: NCS / S gem. Angabe des Auftraggebers

**237 m²** EP..... GP .....

### 02.03.01.6 Anstrich Beton / Mehrkostenpreis hell getönten Farbton (i. d. F. creme weiß)

Mehrkostenpreis für die Ausführung im hell getönten Farbton (Hellbezugswert >65).

Farbton nach Angabe des Auftraggebers.



Wandfarbe creme weiß  
NCS / S 1002-Y50R

(HBW ca. 85-90)

**237 m²** EP..... GP .....

### Summe Bereich 02.03.01

TRH 1, Netto: .....

### 02.03.02 Bereich TRH 2

Übertrag: .....

## Leistungsverzeichnis

<b>034</b>	<b>LV</b>	<b>Malerarbeiten</b>		
02	Titel	Anstricharbeiten		
02.03	Bereich	Treppenhäuser		
Nr.	Leistungsbeschreibung	Menge/ Einh.	Preis (EP)	Gesamt (GP)

Übertrag: .....

### Anstrich Beton

Lufttrockene, glatt geschalte Betonflächen innen mit lösemittel- und weichmacherfreier, stumpfmatter Dispersionsfarbe, Nassabrieb Klasse 2 nach DIN EN 13300, TÜV Schadstoff geprüft, behandeln.

Bauteil: Treppenhauswände, Deckenuntersichten, Untersichten von Treppenläufen und TreppenpodestenStirnseiten von Treppenläufen

#### 02.03.02.1 Anstrich Beton / Untergrundvorbereitung

Verunreinigungen, Trennmittelrückstände oder Mehlkornschichten mechanisch entfernen. Flächen auf Eignung, Trag- und Haftfähigkeit prüfen.

252 m² EP..... GP .....

#### 02.03.02.2 Anstrich Beton / Voranstrich

Voranstrich glatter und dichter Untergründe bzw. Dispersionsfarbenanstriche mit transparent-bläuliche Dispersionsgrundierung zur Vorbereitung von Spachtel- und Ausgleichsarbeiten  
lösemittelfrei, sehr emissionsarm, verarbeitungsfertig, schnell trocknend, haftvermittelnd, Reststaub bindend, wasser- und alkalibeständig

252 m² EP..... GP .....

#### 02.03.02.3 Anstrich Beton / Grundanstrich

Untergrundvorbehandlung: Untergrund auf Eignung, Trag- und Haftfähigkeit prüfen. Flächen säubern.

Grundanstrich mit Wässrige Hydrosol-Grundierung auf Mikroemulsionsbasis zur Egalisierung unterschiedlich saugender Untergründe. Auch zum Festigen der Oberfläche leicht sandender Putze, Gipsputze und -spachtel.  
ELF = emissionsarm, lösemittel- und weichmacherfrei  
entspricht den Anforderungen des Ausschusses zur gesundheitlichen Bewertung von Bauprodukten (AgBB)  
tief eindringend  
gut verfestigend  
haftvermittelnd  
leicht verarbeitbar  
alkalibeständig  
schnell trocknend

252 m² EP..... GP .....

#### 02.03.02.4 Anstrich Beton / Teilflächige Spachtelung

Teilflächige Spachtelung zum Füllen von Vertiefungen und Porennester mit Spachtel auf Gips-Kunststoff-Basis in Pulverform. Zum Füllen und Verspachteln von Löchern oder Schlitzten, Fugen in Betonbauteilen

- Fortsetzung auf nächster Seite -

Übertrag: .....

## Leistungsverzeichnis

<b>034</b>	<b>LV</b>	<b>Malerarbeiten</b>		
02	Titel	Anstricharbeiten		
02.03	Bereich	Treppenhäuser		
Nr.	Leistungsbeschreibung	Menge/ Einh.	Preis (EP)	Gesamt (GP)

Übertrag: .....

- faserverstärkt
  - haftfest
  - wasserdampfdiffusionsfähig
- Mittlere Schichtdicke: 5 mm

113 m<sup>2</sup> EP..... GP .....

### 02.03.02.5 Anstrich Beton / Dispersionsfarbe stumpfmatt NAB Klasse 2

Untergrundvorbehandlung: Untergrund auf Eignung, Trag- und Haftfähigkeit prüfen.

Zwischenanstrich und Schlussanstrich mit hochwertiger, sehr gut deckender Innendispersionsfarbe  
emissionsarm, lösemittel- und weichmacherfrei, TÜV o. AgBB  
schadstoffgeprüft, mit langer Offenzeit, sehr gut deckend, mit hervorragendem Oberflächenbild, hoch wasserdampfdiffusionsfähig,

Nassabriebbeständigkeit: Klasse 2  
Deckvermögen Klasse 2  
Glanzgrad: stumpfmatt

Standardfarbton: NCS / S gem. Angabe des Auftraggebers

252 m<sup>2</sup> EP..... GP .....

### 02.03.02.6 Anstrich Beton / Mehrkostenpreis hell getönten Farbton (i. d. F. creme weiß)

Mehrkostenpreis für die Ausführung im hell getönten Farbton  
(Hellbezugswert >65).

Farbton nach Angabe des Auftraggebers.



Wandfarbe creme weiß  
NCS / S 1002-Y50R

(HBW ca. 85-90)

252 m<sup>2</sup> EP..... GP .....

### Summe Bereich 02.03.02

TRH 2, Netto: .....

### Summe Bereich 02.03

Treppenhäuser, Netto: .....

### 02.04 Bereich Lackierarbeiten

Übertrag: .....

## Leistungsverzeichnis

<b>034</b>	<b>LV</b>	<b>Malerarbeiten</b>		
02	Titel	Anstricharbeiten		
02.04	Bereich	Lackierarbeiten		
Nr.	Leistungsbeschreibung	Menge/ Einh.	Preis (EP)	Gesamt (GP)

### 02.04.01 Bereich Geräteräume / Schwingtore

#### ---Schwingtore---

Behandlung der Beplankung dert Geräteraumtore  
2 Stk im OG mit je folgenden Maßen  
(ohne Behandlung der Zargen)

#### Schwingtor T-OG.5.3.2.01 / 2.400 x 2260 mm (b/h)

Einbauort: Geräteraum  
Raumnummer: OG.5.3.2  
Abmessung: 2.400 x 2260 mm (b/h)

Türblattdicke: Außenprofil 80 MM  
Mittelprofil 60 mm  
Beplankung 15 mm

Aufschlagrichtung: -

Brandschutz: ohne  
Klimaklasse: II  
Beanspruchungsgruppe: IV  
Feuchtebeständigkeit: ohne Anforderungen  
Widerstandsklasse: ohne Anforderungen

Bauart: Stahlrohr, verzinkt mit Pulverbeschichtung  
Beplankung mit 15 mm Multiplex Birke  
Gegengewichtstechnik mit doppelter  
Seilführung.  
Gegengewichte vollständig verkleidet

#### 02.04.01.1 Schwingtor / Vorbehandlung, Schleifen

Vorbehandeln der Birken-Multiplexplatten 15 mm für Geräteraumtore  
im Hallenbad-Sportbereich: Oberflächen entgraten, mit geeignetem  
Schleifmittel (Korn 120–180) aufrauen, Kanten leicht abrunden,  
staubfrei machen und von Fett/Öl befreien.

11 m<sup>2</sup> EP..... GP .....

#### 02.04.01.2 Schwingtor / Grundierung

Grundierung der vorbehandelten Birken-Multiplexplatten mit einem  
lösemittelfreien, wasserbasierten Holzgrund/Primer zur Absperre und  
besseren Haftung des Deckanstrichs.

11 m<sup>2</sup> EP..... GP .....

#### 02.04.01.3 Schwingtor / Anstrich

Farbiger Anstrich der grundierten Birken-Multiplexplatten mit einem  
wasserbasierten, zweischichtigen, abriebfesten Kunstharzlack  
(Farbton nach Vorgabe des Auftraggebers, geeignet für Feuchträume  
und Sportbereiche), inkl. Zwischenschliff und Reinigung.

11 m<sup>2</sup> EP..... GP .....

### Summe Bereich 02.04.01

Geräteraume / Schwingtore, Netto: .....

Übertrag: .....

## Leistungsverzeichnis

034	LV	Malerarbeiten			
02	Titel	Anstricharbeiten			
02.04	Bereich	Lackierarbeiten			
Nr.	Leistungsbeschreibung		Menge/ Einh.	Preis (EP)	Gesamt (GP)

### Summe Bereich 02.04

Lackierarbeiten, Netto: .....

### Summe Titel 02

Anstricharbeiten, Netto: .....

## 03 Titel Bodenbeschichtungen

### 03.01 Bereich Technikflächen UG

#### ---Unbehandelte Bodenflächen aus Beton, Zementestrich---

Unbehandelte Bodenflächen aus Beton, Zementestrich oder Gussasphaltestrich, innen mit umweltschonendem, einkomponentigem Polyurethan-Acrylat-Hybrid-System, wasserverdünnbar, behandeln.

Bauteil: Technikräume

**Hinweis: Es sollen nicht die gesamten Räume sondern nur Laufwege beschichtet werden.**

**Laufbreite: 1,20 m**

**Gesamtlänge: ca. 170m**

**Die entsprechenden Abklebearbeiten zur Herstellung klarer Laufwege einschl. Anzeichnen mit Hilfe von Laserwerkzeugen sind in die EPs einzukalkulieren.**

#### 03.01.1 Bodenbeschichtung / Untergrundvorbehandlung

Sinter- und minderfeste Schichten sowie haftungsfeindliche Substanzen restlos entfernen. mittels fräsen mit Diamantscheiden fräsen und absaugen. Anfallender Bausschutt wird eigentum des AN und ist gemäß den gültigen Richtlinien zu entsorgen

**Hinweis: Es sollen nicht die gesamten Räume sondern nur Laufwege beschichtet werden.**

**Laufbreite: 1,20 m**

## Leistungsverzeichnis

<b>034</b>	<b>LV</b>	<b>Malerarbeiten</b>		
03	Titel	Bodenbeschichtungen		
03.01	Bereich	Technikflächen UG		
Nr.	Leistungsbeschreibung	Menge/ Einh.	Preis (EP)	Gesamt (GP)

Übertrag: .....

**Gesamtlänge: ca. 170m**

**Die entsprechenden Abklebearbeiten zur Herstellung klarer Laufwege einschl. Anzeichnen mit Hilfe von Laserwerkzeugen sind in die EPs einzukalkulieren.**

**204 m²** EP..... GP .....

**03.01.2** Verweis auf Position: 03.01.1 (Seite 66)

**Bodenbeschichtung / Untergrundvorbehandlung / Sockelflächen**

wie in Pos. 03.01.1 jedoch im Bereich der Sockelflächen  
Sockelhöhe :15 cm

**50 m** EP..... GP .....

**03.01.3 Bodenbeschichtung / Schadstellen spachteln**

Größere Schadstellen und Ausbrüche (Tiefe größer 5 mm)

Vorbehandlung:

Mineralischer Haftbrücke für Instandsetzungen im  
PCC/SPCC Beton-Instandsetzungssystem.Als Haftbrücke zwischen  
Betonbauteilen und PCC-Füllmörtel.

- einkomponentig
- hemmt das Eindringen von CO2
- dampfdiffusionsfähig
- wasserundurchlässig
- verseifungsbeständig

Schliessen der Schadtstelle nass in feucht mit PCC Füllmörtel.  
Füllmörtel: Kunststoffvergüteter Zementmörtel zum Ausbessern und  
Reprofilieren von Betonbauteilen.

einkomponentiger, gebrauchsfertiger Instandsetzungsmörtel

- sehr gute Standfestigkeit
- reduziert das Eindringen von CO2 und Feuchtigkeit (hemmt die  
Karbonatisierung)
- dampfdiffusionsoffen
- mit hohem Frost- und Frost-Tausalz-Widerstand
- für außen und innen
- weitgehend dicht gegen Öl und Wasser
- mit hoher Alkalireserve
- aktiver Korrosionsschutz
- weichplastische Verarbeitungskonsistenz
- für Schichtdicken von 10–60 mm

Maße im Durchschnitt: bis 15x15 cm

Tiefe: bis 1,5 cm

**10 St** EP..... GP .....

Übertrag: .....

## Leistungsverzeichnis

<b>034</b>	<b>LV</b>	<b>Malerarbeiten</b>		
03	Titel	Bodenbeschichtungen		
03.01	Bereich	Technikflächen UG		
Nr.	Leistungsbeschreibung	Menge/ Einh.	Preis (EP)	Gesamt (GP)

Übertrag: .....

### 03.01.4 Bodenbeschichtung / PU Siegel

Grundanstrich saugfähiger Flächen innen, mit wasserverdünntem einkomponentigem, lösemittelfreiem Polyurethan-Acrylat-Hybrid-System für nicht befahrene Bodenflächen mit mittlerer Belastung im Innen- und Außenbereich.

Zwischenanstrich und Schlussanstrich mit einkomponentig, lösemittelfrei, als Polyurethan-Acrylat-Hybrid-System für nicht befahrene Bodenflächen mit mittlerer Belastung im Innen- und Außenbereich  
lösemittelfrei,  
gut deckend,  
abriebfest und witterungsbeständig,  
emissionsarm, geprüft gemäß den AgBB-Kriterien

Standardfarbton: RAL 7030 bzw. nach Wahl des AG

**Hinweis: Es sollen nicht die gesamten Räume sondern nur Laufwege beschichtet werden.**

**Laufbreite: 1,20 m**

**Gesamtlänge: ca. 170m**

**Die entsprechenden Abklebearbeiten zur Herstellung klarer Laufwege einschl. Anzeichnen mit Hilfe von Laserwerkzeugen sind in die EPs einzukalkulieren.**

**204 m²** EP..... GP .....

### 03.01.5 Bodenbeschichtung / PU Siegel Sockel h = 15 cm

Wie Position 03.01.4 jedoch:  
für Sockelstreifen im gleichen Aufbau und Farbton wie zuvor beschrieben, jedoch ohne den Streifen umlaufend, direkt an die Bodenfläche anschließend ausbilden.

Höhe: ca. 15 cm

**50 m** EP..... GP .....

### 03.01.6 Bodenbeschichtung / Versiegelung R9

Versiegelung, farblos mit zweikomponentiger, transparenter Versiegelung auf Polyurethan-Basis für widerstandsfähige Bodenflächen, geprüfte Rutschhemmklasse R 9.

Anforderungen: transparent, seidenmatt, besonders geruchsarm, schnelle Durchhärtung, chemikalienbeständig gemäß Prüfnachweis, geprüft nach den Anforderungen des AgBB-Schemas und für den Einsatz bei indirektem Lebensmittelkontakt, desinfektionsmittelbeständig und dekontaminierbar gemäß Prüfnachweis.

**Hinweis: Es sollen nicht die gesamten Räume sondern nur Laufwege beschichtet werden.**

- Fortsetzung auf nächster Seite -

Übertrag: .....



## Leistungsverzeichnis

<b>034</b>	<b>LV</b>	<b>Malerarbeiten</b>		
03	Titel	Bodenbeschichtungen		
03.01	Bereich	Technikflächen UG		
Nr.	Leistungsbeschreibung	Menge/ Einh.	Preis (EP)	Gesamt (GP)

Übertrag: .....

**Laufbreite: 1,20 m**  
**Gesamtlänge: ca. 170m**  
**Die entsprechenden Abklebearbeiten zur Herstellung klarer Laufwege einschl. Anzeichnen mit Hilfe von Laserwerkzeugen sind in die EPs einzukalkulieren.**

**204 m²** EP..... GP .....

### 03.01.7 Bodenbeschichtung / Versiegelung R9 Sockel h = 15 cm

Wie Position 03.01.6 (Seite 68) jedoch:  
für Sockelstreifen im gleichen Aufbau und Farbton wie zuvor beschrieben, jedoch ohne den Streifen umlaufend, direkt an die Bodenfläche anschließend ausbilden.

Höhe: ca. 15 cm

**50 m** EP..... GP .....

### 03.01.8 Bodenbeschichtung / Dichtstofffuge

Fuge zwischen Bodenfläche und Sockelbildner, innen nach Abschluss der Beschichtungsarbeiten mit Hybrid-Dichtungsmasse einschließlich aller erforderlichen Leistungen, z. B. Abkleben der angrenzenden Flächen ausbilden.

**50 m** EP..... GP .....

### Summe Bereich 03.01

**Technikflächen UG, Netto:** .....

### 03.02 Bereich Ableitfähige Beschichtung

Übertrag: .....

Leistungsverzeichnis

034	LV	Malerarbeiten		
03	Titel	Bodenbeschichtungen		
03.02	Bereich	Ableitfähige Beschichtung		
Nr.	Leistungsbeschreibung	Menge/ Einh.	Preis (EP)	Gesamt (GP)

Übertrag: .....

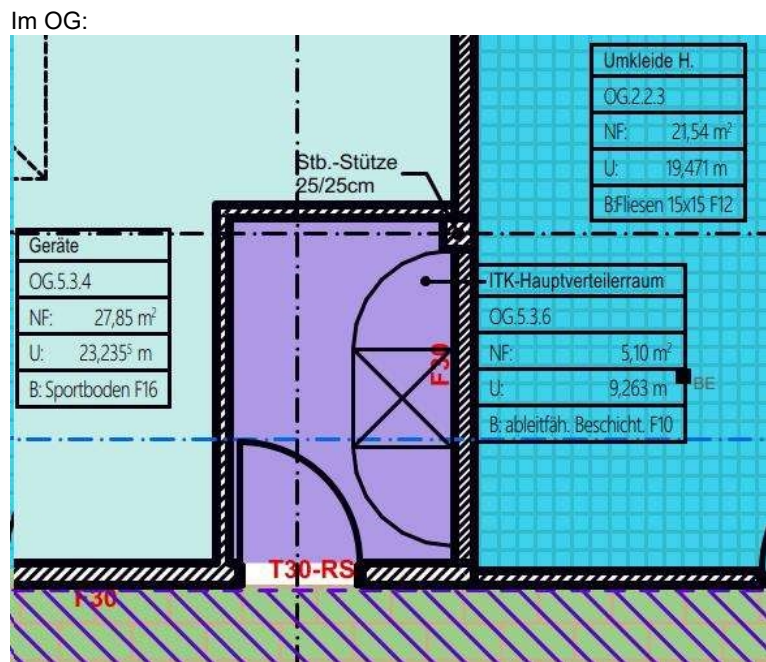
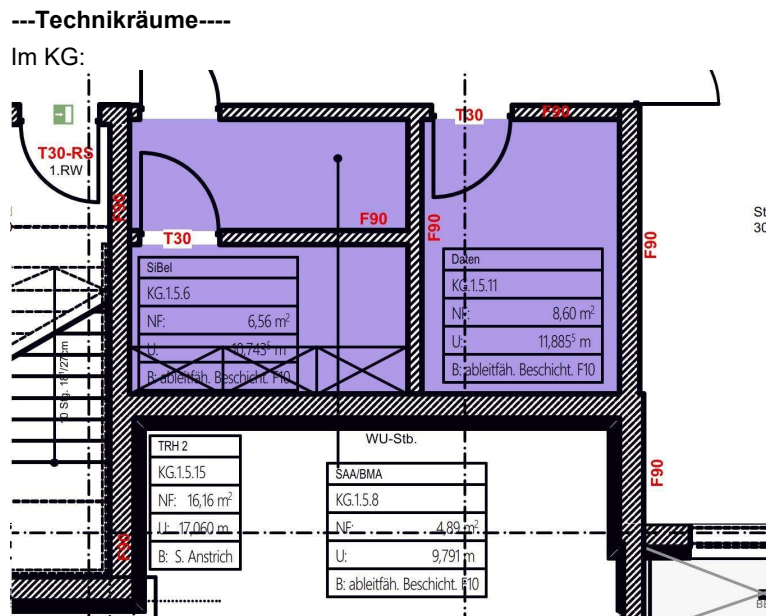

Übertrag: .....

## Leistungsverzeichnis

034	LV	Malerarbeiten		
03	Titel	Bodenbeschichtungen		
03.02	Bereich	Ableitfähige Beschichtung		
Nr.	Leistungsbeschreibung	Menge/ Einh.	Preis (EP)	Gesamt (GP)
Übertrag: .....				
03.02.1	<b>Bodenbeschichtung / Untergrundvorbehandlung</b> Sinter- und minderfeste Schichten sowie haftungsfeindliche Substanzen restlos entfernen. mittels fräsen mit Diamantscheiden fräsen und absaugen. Anfallender Bausschutt wird eigentum des AN und ist gemäß den gültigen Richtlinien zu entsorgen			
		25 m²	EP.....	GP .....
	Verweis auf Position: 03.02.1			
03.02.2	<b>Bodenbeschichtung / Untergrundvorbehandlung / Sockelflächen</b> wie in Pos. 03.02.1 jedoch im Bereich der Sockelflächen Sockelhöhe :15 cm			
		42 m	EP.....	GP .....
03.02.3	<b>Bodenbeschichtung / Schadstellen spachteln</b> Größere Schadstellen und Ausbrüche (Tiefe größer 5 mm) Vorbehandlung: Mineralischer Haftbrücke für Instandsetzungen im PCC/SPCC Beton-Instandsetzungssystem.Als Haftbrücke zwischen Betonbauteilen und PCC-Füllmörtel. - einkomponentig - hemmt das Eindringen von CO2 - dampfdiffusionsfähig - wasserundurchlässig - verseifungsbeständig  Schliessen der Schadtsele nass in feucht mit PCC Füllmörtel. Füllmörtel: Kunststoffvergüteter Zementmörtel zum Ausbessern und Reprofilieren von Betonbauteilen. einkomponentiger, gebrauchsfertiger Instandsetzungsmörtel - sehr gute Standfestigkeit - reduziert das Eindringen von CO2 und Feuchtigkeit (hemmt die Karbonatisierung) - dampfdiffusionsoffen - mit hohem Frost- und Frost-Tausalz-Widerstand - für außen und innen - weitgehend dicht gegen Öl und Wasser - mit hoher Alkalireserve - aktiver Korrosionsschutz - weichplastische Verarbeitungskonsistenz - für Schichtdicken von 10–60 mm  Maße im Durchschnitt: bis 15x15 cm Tiefe: bis 1,5 cm			
		5 St	EP.....	GP .....
03.02.4	<b>Bodenbeschichtung / Grundierung</b> Grundierung mit einem wässrigen, zweikomponentigen Epoxydharz Liefern und Herstellen einer Grundierung des vorbereiteten Untergrundes mit einem wässrigen, lösemittelfreien, pigmentierten 2-K EP-Bindemittel. Gffs. dem Bindemittel 10 % Wasser zugeben.			
- Fortsetzung auf nächster Seite -				
Übertrag: .....				

## Leistungsverzeichnis

<b>034</b>	<b>LV</b>	<b>Malerarbeiten</b>		
03	Titel	Bodenbeschichtungen		
03.02	Bereich	Ableitfähige Beschichtung		
Nr.	Leistungsbeschreibung	Menge/ Einh.	Preis (EP)	Gesamt (GP)

Übertrag: .....

Verbrauch:  
ca. 0,15 kg/m<sup>2</sup> (je nach Saugfähigkeit/Porosität des Untergrundes)  
zzgl. bis zu 10% Wasser

**25 m<sup>2</sup>** EP..... GP .....

### 03.02.5 Bodenbeschichtung / 2-komponentiges Epoxidharz nach WHG ableitfähig

Liefern und Herstellen einer Einstreuschicht mit einem ableitfähigen, pigmentierten, lösemittel- und weichmacherfreien, 2-K EP-Bindemittel und anschließender leitfähiger Quarzsandeinstreuung.  
Beschichtung nach WHG System

Beschichtung : 2-komponentiges Epoxidharz  
Untergrund : Zementestrich  
Glanzgrad : matt  
Bauteil : Boden  
Einbauort : Technikraum EG und OG  
Farbton : Nach Wahl des Auftraggebers (RAL7030 o. Ähnl.)

Eigenschaften:  
- Statisch rissüberbrückend  
- Chemisch hoch belastbar  
- Schwer entflammbar  
- Befahrbar  
- ableitfähig

Produkt / Verbrauch:  
ca. 0,80 - 1,0 kg/m<sup>2</sup>

Produkt der Planung:  
Remmers Epoxy WHG Color AS

Angebotenes Produkt:  
'.....'

**25 m<sup>2</sup>** EP..... GP .....

### 03.02.6 Bodenbeschichtung / Sockel h=150 mm

Wie Position 03.02.5 jedoch:  
als Sockelstreifen im gleichen Aufbau und Farbton beschrieben. Den Streifen umlaufend, direkt an die Bodenfläche anschließend ausbilden.

Höhe: 15 cm

**42 m** EP..... GP .....

Übertrag: .....

## Leistungsverzeichnis

<b>034</b>	<b>LV</b>	<b>Malerarbeiten</b>		
03	Titel	Bodenbeschichtungen		
03.02	Bereich	Ableitfähige Beschichtung		
Nr.	Leistungsbeschreibung	Menge/ Einh.	Preis (EP)	Gesamt (GP)

Übertrag: .....

### 03.02.7 Bodenbeschichtung / Dichtstofffuge

Fuge zwischen Bodenfläche und Sockelbildner, innen nach Abschluss der Beschichtungsarbeiten mit Hybrid-Dichtungsmasse einschließlich aller erforderlichen Leistungen, z. B. Abkleben der angrenzenden Flächen ausbilden.

42 m EP..... GP .....

### Summe Bereich 03.02

Ableitfähige Beschichtung, Netto: .....

### Summe Titel 03

Bodenbeschichtungen, Netto: .....

## 04 Titel Symbole, Wandbilder

### 04.1 Symbol auf Wandfläche "A" // ca. 48x48 cm

Symbole mittels mehrfachverwendbarer Folienschablone auf die zuvor gem. Vorpositionen vorbereitete Wandoberfläche mit Wandfarbe auftragen (hier einschl. Grunanstrich, Zwischenanstrich und Deckanstrich)

Farbe: Petrol; NCS S 4020-B30G  
 Größe: siehe Grafik  
 Ausführung: flächig in einem Farbton, feste Umrißkante  
 Inhalt: Siehe Grafik (Symbole werden als Datei zur Verfügung gestellt)

## Leistungsverzeichnis

034	LV	Malerarbeiten
04	Titel	Symbole, Wandbilder

Nr.	Leistungsbeschreibung	Menge/ Einh.	Preis (EP)	Gesamt (GP)
-----	-----------------------	--------------	------------	-------------

Übertrag: .....

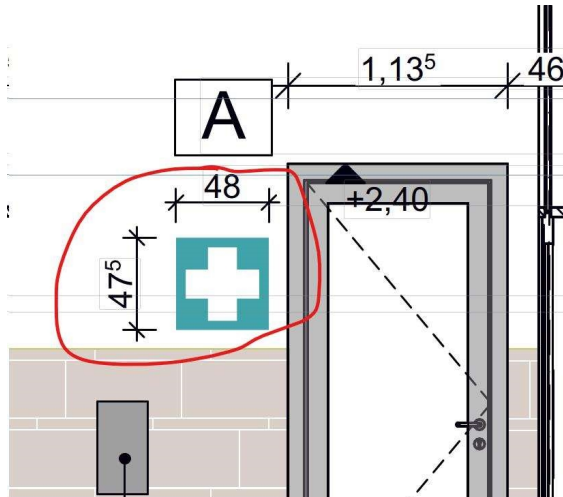

2 Stk EP..... GP .....

### 04.2

#### Symbol auf Wandfläche "B" // ca. 56x45 cm

Symbole mittels mehrfachverwendbarer Folienschablone auf die zuvor gem. Vorpositionen vorbereitete Wandoberfläche mit Wandfarbe auftragen (hier einschl. Grunanstrich, Zwischenanstrich und Deckanstrich)

Farbe: Petrol; NCS S 4020-B30G  
 Größe: siehe Grafik  
 Ausführung: flächig in einem Farbton, feste Umrißkante  
 Inhalt: Siehe Grafik (Symbole werden als Datei zur Verfügung gestellt)

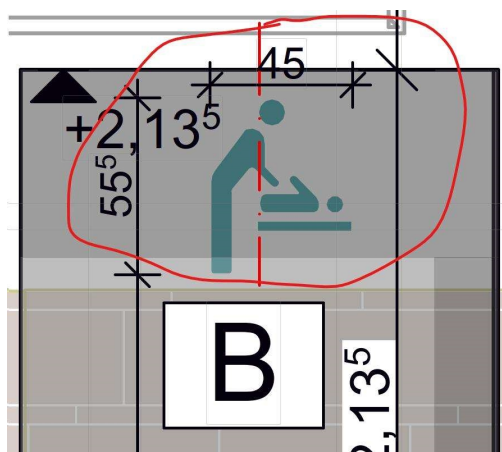

1 Stk EP..... GP .....

Übertrag: .....

## Leistungsverzeichnis

<b>034</b>	<b>LV</b>	<b>Malerarbeiten</b>
04	Titel	Symbole, Wandbilder

Nr.	Leistungsbeschreibung	Menge/ Einh.	Preis (EP)	Gesamt (GP)
-----	-----------------------	--------------	------------	-------------

Übertrag: .....

### 04.3 Symbol auf Wandfläche "C" // ca. 52x58 cm

Symbole mittels mehrfachverwendbarer Folienschablone auf die zuvor gem. Vorpositionen vorbereitete Wandoberfläche mit Wandfarbe auftragen (hier einschl. Grunanstrich, Zwischenanstrich und Deckanstrich)

Farbe: Petrol; NCS S 4020-B30G  
 Größe: siehe Grafik  
 Ausführung: flächig in einem Farbton, feste Umrißkante  
 Inhalt: Siehe Grafik (Symbole werden als Datei zur Verfügung gestellt)

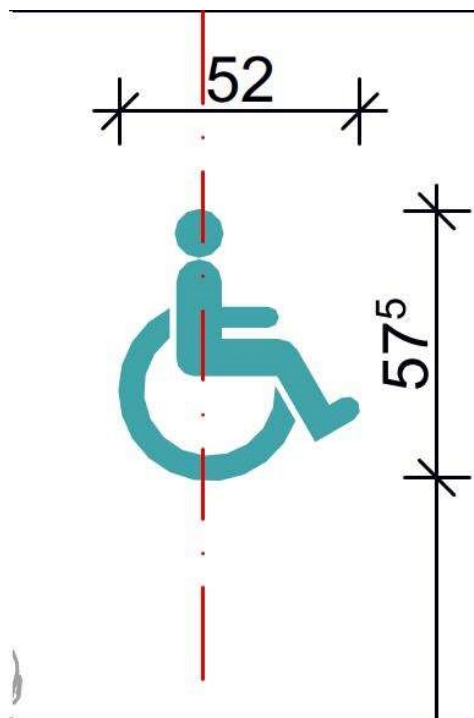

1 Stk EP..... GP .....

### 04.4 Symbol auf Wandfläche "D" // ca. 61x55 cm

Symbole mittels mehrfachverwendbarer Folienschablone auf die zuvor gem. Vorpositionen vorbereitete Wandoberfläche mit Wandfarbe auftragen (hier einschl. Grunanstrich, Zwischenanstrich und Deckanstrich)

Farbe: Petrol; NCS S 4020-B30G  
 Größe: siehe Grafik  
 Ausführung: flächig in einem Farbton, feste Umrißkante  
 Inhalt: Siehe Grafik (Symbole werden als Datei zur Verfügung gestellt)

- Fortsetzung auf nächster Seite -

Übertrag: .....

## Leistungsverzeichnis

034	LV	Malerarbeiten
04	Titel	Symbole, Wandbilder

Nr.	Leistungsbeschreibung	Menge/ Einh.	Preis (EP)	Gesamt (GP)
-----	-----------------------	--------------	------------	-------------

Übertrag: .....

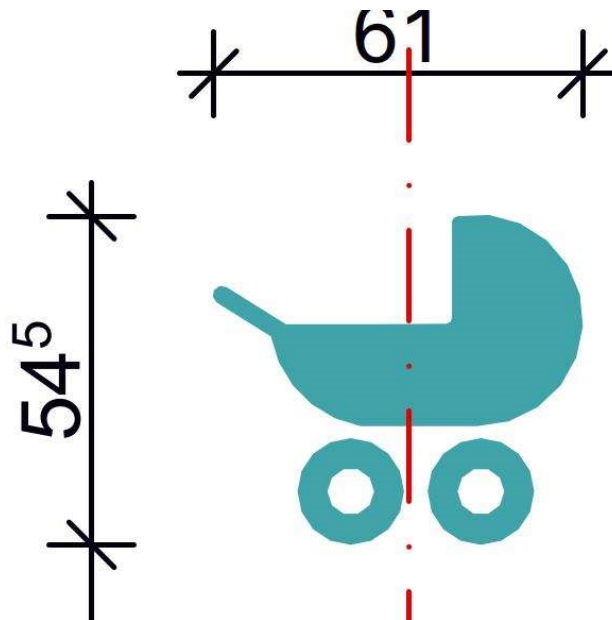

1 Stk    EP.....    GP .....

### 04.5      Symbol auf Wandfläche "E" // ca. 96x28cm

Symbole mittels mehrfachverwendbarer Folienschablone auf die zuvor gem. Vorpositionen vorbereitete Wandoberfläche mit Wandfarbe auftragen (hier einschl. Grunanstrich, Zwischenanstrich und Deckanstrich)

Farbe:            Petrol; NCS S 4020-B30G  
 Größe:           siehe Grafik  
 Ausführung:    flächig in einem Farbton, feste Umrißkante  
 Inhalt:           Siehe Grafik (*Symbole werden als Datei zur Verfügung gestellt*)

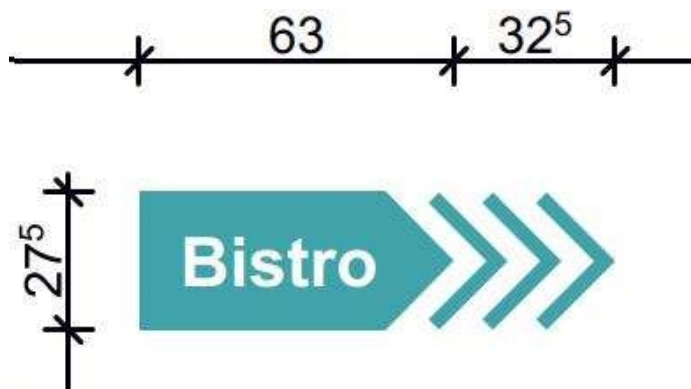

1 Stk    EP.....    GP .....

Übertrag: .....



## Leistungsverzeichnis

<b>034</b>	<b>LV</b>	<b>Malerarbeiten</b>
04	Titel	Symbole, Wandbilder

Nr.	Leistungsbeschreibung	Menge/ Einh.	Preis (EP)	Gesamt (GP)
-----	-----------------------	--------------	------------	-------------

Übertrag: .....

### 04.6 Symbol auf Wandfläche "F" // ca. 109x28cm

Symbole mittels mehrfachverwendbarer Folienschablone auf die zuvor gem. Vorpositionen vorbereitete Wandoberfläche mit Wandfarbe auftragen (hier einschl. Grunanstrich, Zwischenanstrich und Deckanstrich)

Farbe: Petrol; NCS S 4020-B30G  
 Größe: siehe Grafik  
 Ausführung: flächig in einem Farbton, feste Umrißkante  
 Inhalt: Siehe Grafik (Symbole werden als Datei zur Verfügung gestellt)

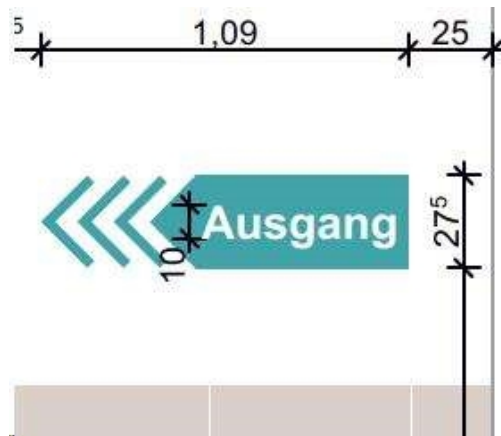

1 Stk EP..... GP .....

### 04.7 Symbol auf Wandfläche "K" // ca. 188x112+95x28cm

Symbole mittels mehrfachverwendbarer Folienschablone auf die zuvor gem. Vorpositionen vorbereitete Wandoberfläche mit Wandfarbe auftragen (hier einschl. Grunanstrich, Zwischenanstrich und Deckanstrich)

Farbe: Weiß, RAL 9010  
 Größe: siehe Grafik  
 Ausführung: flächig in einem Farbton, feste Umrißkante  
 Inhalt: Siehe Grafik (Symbole werden als Datei zur Verfügung gestellt)

- Fortsetzung auf nächster Seite -

Übertrag: .....

034	LV	Malerarbeiten
04	Titel	Symbole, Wandbilder

Übertrag: .....

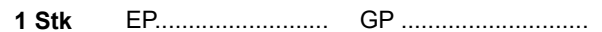

Symbole mittels mehrfachverwendbarer Folienschablone auf die zuvor gem. Vorpositionen vorbereitete Wandoberfläche mit Wandfarbe auftragen (hier einschl. Grunanstrich, Zwischenanstrich und Deckanstrich)

- Fortsetzung auf nächster Seite -

24.06.2026 - Seite 78

## Leistungsverzeichnis

034	LV	Malerarbeiten
04	Titel	Symbole, Wandbilder

Nr.	Leistungsbeschreibung	Menge/ Einh.	Preis (EP)	Gesamt (GP)
-----	-----------------------	--------------	------------	-------------

Übertrag: .....

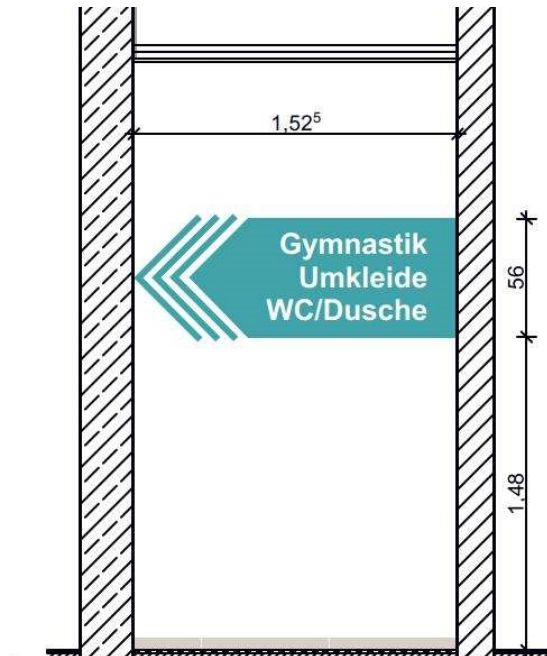

1 Stk EP..... GP .....

### 04.9 Großformatiger Wanddruck ca. 11,60x3,60m // Grundierung, Kleber, Tapete, 2K-PU

Herstellung und Montage eines großformatigen Wanddrucks im Lehrschwimmbaden

Herstellen, liefern und fachgerecht montieren eines großformatigen Wanddrucks auf einer Wandfläche im Innenbereich eines Schwimmbades, Fläche ca. 11,60 x 3,60 m wie folgt:

- Untergrund mit Grundierung beschichten.
  - Gebrauchsfertigen Systemkleber mit Farbwalze auftragen.
  - Fototapete in Systemkleber einlegen und andrücken.
  - 2K-PU-Beschichtung mit Farbwalze auftragen.
- Tapeten im Anschlussbereich mit Fugendichtstoff abdichten.

System der Planung: Erfurt Juicy Walls

Aufmaß einschl. Prüfung der Eignung des Untergrundes vor Montage.  
 Datenaufbereitung und Druckvorbereitung nach bauseits übergebener Motivvorlage  
 Herstellung des Wanddrucks in geeigneter Ausführung für den Einsatz in feuchtebelasteten Innenbereichen.  
 Herstellen sauberer Anschlüsse an Rand- und Stoßbereichen.

- Fortsetzung auf nächster Seite -

Übertrag: .....

## Leistungsverzeichnis

<b>034</b>	<b>LV</b>	<b>Malerarbeiten</b>
04	Titel	Symbole, Wandbilder

Nr.	Leistungsbeschreibung	Menge/ Einh.	Preis (EP)	Gesamt (GP)
-----	-----------------------	--------------	------------	-------------

Übertrag: .....

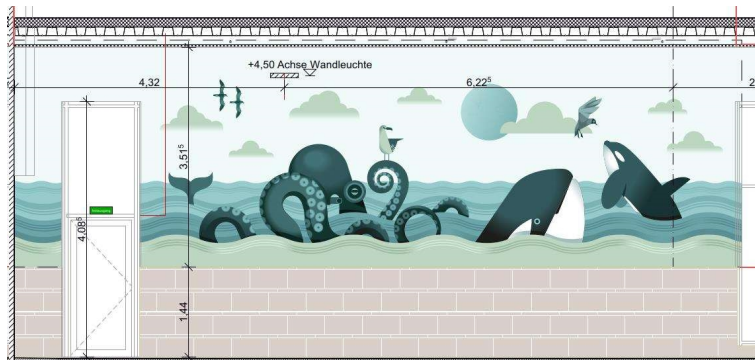

1 Stk EP..... GP .....

### Summe Titel 04

Symbole, Wandbilder, Netto: .....

### 05 Titel Sonstiges

#### 05.1 Musterfläche 1,0 m², Putz, Beton

Erstellen von Musterflächen für alle Arten von Beschichtungen auf ausgewiesenen Bestandsflächen oder nach Absprache mit der Bauleitung bzw. dem Bauherrn. Entfernen der Muster nach Freigabe.

Größe Fläche : 1,0 m²

Untergrund : Putz, Beton

2 St EP..... GP .....

#### 05.2 Musterfläche 1,0 m², GKB

Erstellen einer Musterfläche für alle Arten von Beschichtungen auf Mustertafeln, nach Absprache mit der Bauleitung bzw. dem Bauherrn. Entfernen bzw. entsorgen der Muster nach Freigabe.

Größe Fläche : 1,0 m²

Untergrund : Gipsplatte (GKB)

2 St EP..... GP .....

Übertrag: .....

## Leistungsverzeichnis

<b>034</b>	<b>LV</b>	<b>Malerarbeiten</b>		
05	Titel	Sonstiges		
Nr.	Leistungsbeschreibung	Menge/ Einh.	Preis (EP)	Gesamt (GP)
Übertrag: .....				
<b>05.3</b>	<b>Beschichtung auf Rohrleitungen</b> Beschichtung von Rohren verschiedener Durchmesser  Farbe : Schwarz Rohrdurchmesser : DN 20 - DN 50 Bauteil : Rohrleitungen	<b>50 m</b>	EP.....	GP .....
<b>05.4</b>	<b>Abdecken von fertigen Bodenflächen mittels Abdeckflies</b> Abdecken der oberflächenfertigen Bodenflächen. (Fliesen, Teppich, PVC). Inkl. späteren Rückbau und Entsorgung.	<b>2.250 m²</b>	EP.....	GP .....
<b>05.5</b>	<b>Ableben der fertigen Wandflächen, Einbaumöbel und Fensterflächen</b> Abkleben der oberflächenfertigen Wandflächen wie Fliesen , Einbaumöbel, Fensterflächen, Türen und anderer Einrichtungsgegenstände inkl. der späteren Beseitigung der Schutzmaßnahmen.  Material: PE-Folie  Für Decken- und Wandanstriche.  Hinweis Das lose Abdecken von Gegenständen bleibt weiterhin gem. VOB/C DIN 18350 Punkt 4.1.8 eine Nebenleistung und wird hier nicht gesondert vergütet.	<b>2.500 m²</b>	EP.....	GP .....
<b>05.6</b>	<b>Dokumentation</b> Die Dokumentation soll mind. folgende Punkte beinhalten: - den Nachweis über die verwendeten Materialien inkl. der Technischen Merkblätter, RAL-Farbtöne, etc. - eventuell wichtige Hinweise für den Betreiber - Reinigungs- und Pflegeanweisungen - Prüfzeugnisse jegl. Art - Fachunternehmererklärung - etc.  sämtliche Unterlagen sind digital, sauber gegliedert mit Inhaltsangabe, als DWG/PDF auf den bauseits zur Verfügung gestellten externen Server "Poolarserver" vor dem Einreichen der Schlussrechnung abzugeben und hochzuladen.	<b>1 Stk</b>	EP.....	GP .....
Übertrag: .....				

## Leistungsverzeichnis

034	LV	Malerarbeiten
05	Titel	Sonstiges

Nr.	Leistungsbeschreibung	Menge/ Einh.	Preis (EP)	Gesamt (GP)
-----	-----------------------	--------------	------------	-------------

### Summe Titel 05

Sonstiges, Netto: .....

### 06 Titel Stundenlohnarbeiten

#### Stundenlohnarbeiten

Stundenlohnarbeiten dürfen nur auf besondere Anweisung der Bauleitung ausgeführt werden. Nachweise hierfür sind arbeitstäglich zur Anerkennung vorzulegen.

Mit der Abgabe dieses Angebotes erklärt der Bieter rechtsverbindlich, dass die Verrechnungssätze der Stundenlohnarbeiten unter Beachtung der preis- rechtlichen Vorschriften ermittelt sind und unabhängig von der Anzahl der abgerechneten Stunden Gültigkeit haben. Die Verrechnungskosten beinhalten die Gemein- kosten, Sozialbeiträge, evtl. Vermögenswirksame Leistungen sowie sonstige Nebenkosten.

#### 06.1 Vorarbeiter, Stundenlohnarbeiten

Für evtl. erforderliche Arbeiten, die nicht im LV erfaßt sind und gegen Nachweis zur Ausführung kommen werden berechnet für:

Vorarbeiter

10 Std EP..... GP .....

#### 06.2 Facharbeiter, Stundenlohnarbeiten

Für evtl. erforderliche Arbeiten, die nicht im LV erfaßt sind und gegen Nachweis zur Ausführung kommen, werden berechnet für:

Facharbeiter

10 Std EP..... GP .....

#### 06.3 Bauhelfer, Stundenlohnarbeiter

Für evtl. erforderliche Arbeiten, die nicht im LV erfaßt sind und gegen Nachweis zur Ausführung kommen, werden berechnet für:

Bauhelfer

10 Std EP..... GP .....

### Summe Titel 06

Stundenlohnarbeiten, Netto: .....

## Zusammenfassung der Gliederungspunkte

Malerarbeiten			
Nr.	Art	Bezeichnung der Leistungsverzeichnisebene	Gesamt in EUR
01	Titel	Baustelleneinrichtung	.....
02	Titel	Anstricharbeiten	.....
02.01	Bereich	EG	.....
02.01....	Bereich	Decken	.....
02.01....	Bereich	D 1	.....
02.01....	Bereich	D 2	.....
02.01....	Bereich	D 4 // Nur Fries i. M. 20 cm (ca. 12 cm bi...	.....
02.01....	Bereich	D 5 // Friese + Flächen <5 m²	.....
02.01....	Bereich	Wände	.....
02.01....	Bereich	Anstrich auf Putz	.....
02.01....	Bereich	Zulagen Wandflächen	.....
02.01....	Bereich	Sprungturm	.....
02.02	Bereich	OG	.....
02.02....	Bereich	Decken	.....
02.02....	Bereich	D 1	.....
02.02....	Bereich	D 2	.....
02.02....	Bereich	D 4 // Nur Fries i. M. 20 cm (ca. 16,5 bis v...	.....
02.02....	Bereich	D 5 // Friese + Flächen <5 m²	.....
02.02....	Bereich	D 6	.....
02.02....	Bereich	Wände	.....
02.02....	Bereich	Anstrich auf Putz	.....
02.02....	Bereich	Zulagen Wandflächen	.....
02.02....	Bereich	Anstrich GKB Abkastungen	.....
02.03	Bereich	Treppenhäuser	.....
02.03....	Bereich	TRH 1	.....
02.03....	Bereich	TRH 2	.....
02.04	Bereich	Lackierarbeiten	.....
02.04....	Bereich	Geräteräume / Schwingtore	.....
03	Titel	Bodenbeschichtungen	.....
03.01	Bereich	Technikflächen UG	.....
03.02	Bereich	Ableitfähige Beschichtung	.....

## Zusammenfassung der Gliederungspunkte

### Malerarbeiten

Nr.	Art	Bezeichnung der Leistungsverzeichnisebene	Gesamt in EUR
04	Titel	Symbole, Wandbilder	.....
05	Titel	Sonstiges	.....
06	Titel	Stundenlohnarbeiten	.....
<b>Gesamtsumme</b>		Malerarbeiten	.....
		MwSt. 19,0 %	.....
		<b>Gesamtsumme inkl. MwSt.</b>	.....