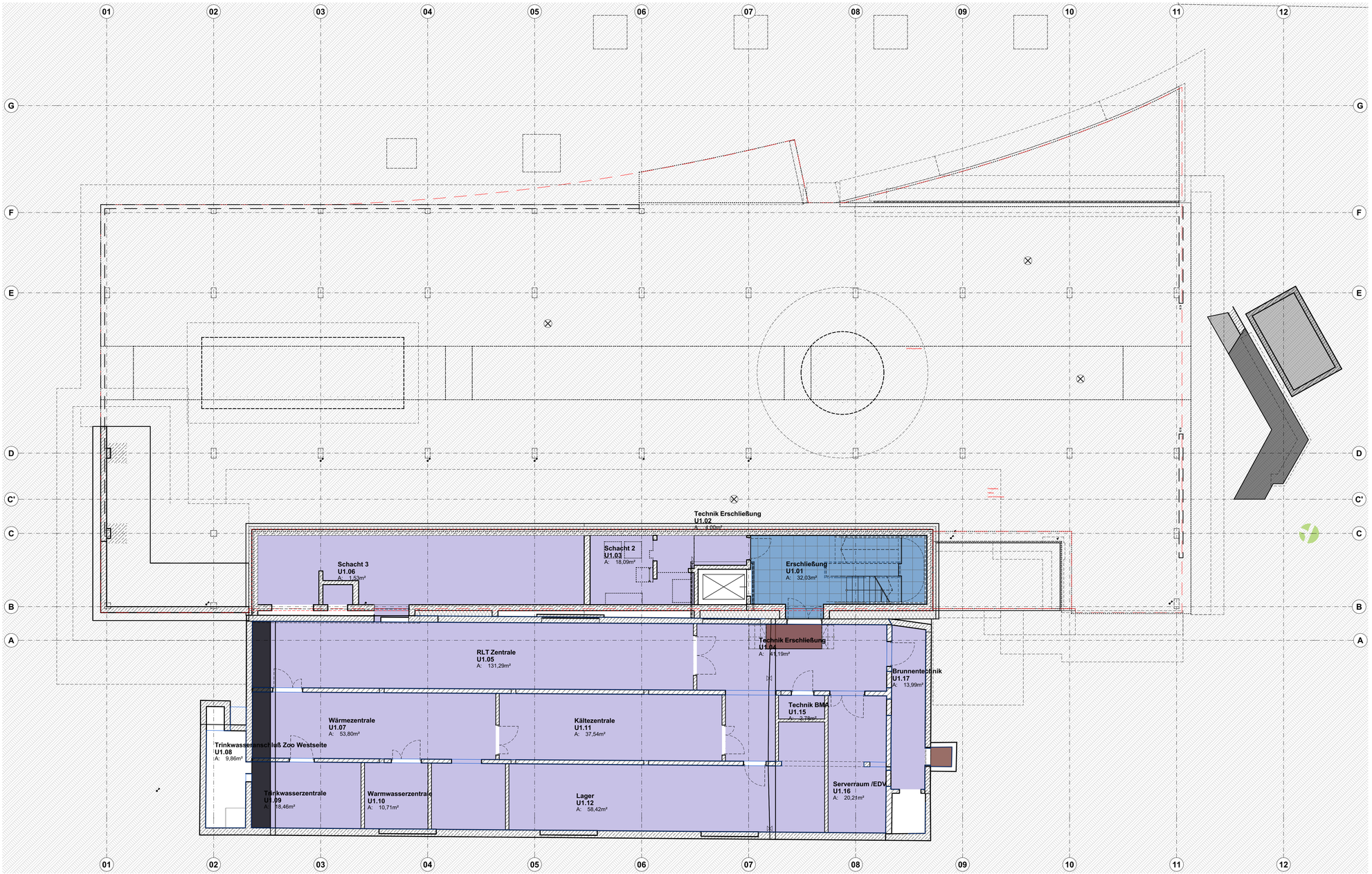

Betonwerkstein, 60cm x 60cm, Farbe gem. Bemusterung	Bodenbeschichtung	Epoxidharz, unterschiedliche Rutschfestigkeits-klassen gem. BS, Farbe gem. Bemusterung	Feinsteinzeug, 60cm x 60cm, Farbe gem. Bemusterung, in Teilbereichen 90cm Kantanlängen (grau dargestellt)	Fliesen	Gitterrost	Parkett	Pflaster	Polyurethan Rollware, Farbe gem. Bemusterung	Sauberlaufzone	Spaltklinker	Verbundestrich mit Sandwichelement Systemkühlzelle (Küchenplanung)

Planung beinhaltet Angaben:
Trapwerksplanung, vom 29.01.2025
Freianlagenplanung vom 15.05.2025
Technische Gebäudeausrüstung, vom 10-12.02.2025
Bauphysik, vom 30.01.2025
Brandschutz, vom 12.05.2025
Küchenplanung, vom 09.01.2025

Planzeichen

AW = Außenwand
IW = Innenwand
DA = Dach
DE = Decke
BP = Bodenplatte
FP = Fundamentplatte
ATR = Außentreppe

ITR = Innentreppe
UZ = Unterzug
ÜZ = Überzug
STZ = Stütze
FT = Betonfertigteil
OK = Oberkante
UK = Unterkante

FF = Fertigfußboden
RD = Rohdecke
GK = Gipskarton
AHD = Abhangdecke
LRH = Lichte Raumhöhe
RR = Regenfallrohr

Türbezeichnungen

AT = Außentür
IT = Innentür
fbT = Feuerbeständige Tür
hfT = Hochfeuerhemmende Tür
fhT = Feuerhemmende Tür
RD = Rauchdicht und selbstschließend
DS = Tür dicht- und selbstschließend
D = Tür dichtschließend
VDS = Vollwandig, dicht- und selbstschließend
NA = Notausgangstür
FW = Feuerwehr Zugang
FST = Fahrschachttüren

Fensterbezeichnungen

FE = Fenster
BRH = Brüstungshöhe fertig, Angabe ab OKFF
BR = Brüdtungshöhe roh, Angabe ab OK RFB
FEH = Fensterhöhe
vFE = verschlossenes Fenster
öFE = öffenbares Fenster

Brandschutzbezeichnung

BW = Brandwand
B.BW = Bauart Brandwand
fb = Feuerbeständig
hf = Hochfeuerhemmend
fh = Feuerhemmende
[nb] = nichtbrennbar
[wnb] = wesentlich nichtbrennbar
[bb] = brennbar
RWA = Rauch- und Wärmeabzug
WH = Wandhydrant
M = auch unter zusätzlicher mechanischer Beanspruchung
= Feuerlöscheinrichtung

Höhenangaben

OKFF = Oberkante Fertigfußboden
UKF = Unterkante Fertig
OKFF = Oberkante Fertigfußboden
OKFF = Oberkante Fertigfußboden
OKRD = Oberkante Rohdecke
UKR = Unterkante Roh
OKRD = Oberkante Rohdecke
OK RD +2,55 / OK RD +2,50 = Deckenversprung

Bauteilschraffuren

Stahlbeton
Beton unbewehrt
Beton Fertigteil
Beton, WU
Neubauelemente
Mauerwerk
Estrich
Stahl
Glas
Abbruchelemente
Gipskarton
Wärmedämmung
Wärmedämmung
Wärmedämmung
Bestandselemente
Bestandsbau, vor Baumaßnahme soweit nicht weiter definiert unbekannt.
Holz
Erdreich
Kies
Sand

Änderungen

Fehlende Angaben
In Abstimmung
Änderung

Möbel

Im Planungsumfang enthalten
Nicht Teil der Planung
Teil der Küchenplanung

Index	Änderungs-Nr.	Änderungsname
b		

Index	Ausgabe Datum	Ausgabe Name
a	27.02.2026	WP1 Vorabzug
b	12.08.2026	Ergänzungen Detailplanung

Übersicht

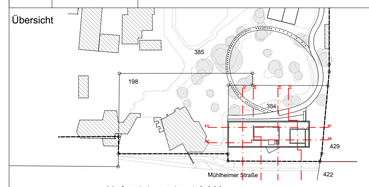

N

Maßstab Lageplan 1:2.000
±0,00 entspricht +46,74 über NHN (DHHN2016)

Flur:204
Flurstücke: 198, 384, 385
Gemarkung: Duisburg

Phase: Ausführungsplanung

Projekt: **Zooterrassen mit Savannenanlage**
Zoo Duisburg - Neubau der Zooterrassen mit Savannenanlage
Mülheimer Str. 277,
47058 Duisburg

Generalplaner: KRESINGS Generalplanungs-GmbH
Lingener Str. 12, 48155 Münster
0251 98778-0
info@kresings.com

Bauherr: Zoo Duisburg gGmbH
Mülheimer Str. 273,47058 Duisburg
0203 604 44255
Auftraggeber Mail

Entwurfsverfasser: KRESINGS architektur Düsseldorf GmbH
Scheibenstraße 45, 40479 Düsseldorf
0211 4976959-0
info@kresings.com

Vorabzug

Planbezeichnung: Übersichtsplan Bodenbelag U01

Plannummer: **DUS23011_ARC_4513_5_B01_UE_U01_VA_b** Plan 4513

Projektnummer	Erstelldatum	Druckdatum	Maßstab	Format	gz	gp	Index
DUS23011	23.02.2026	12.08.2026	1:100	900/594			b