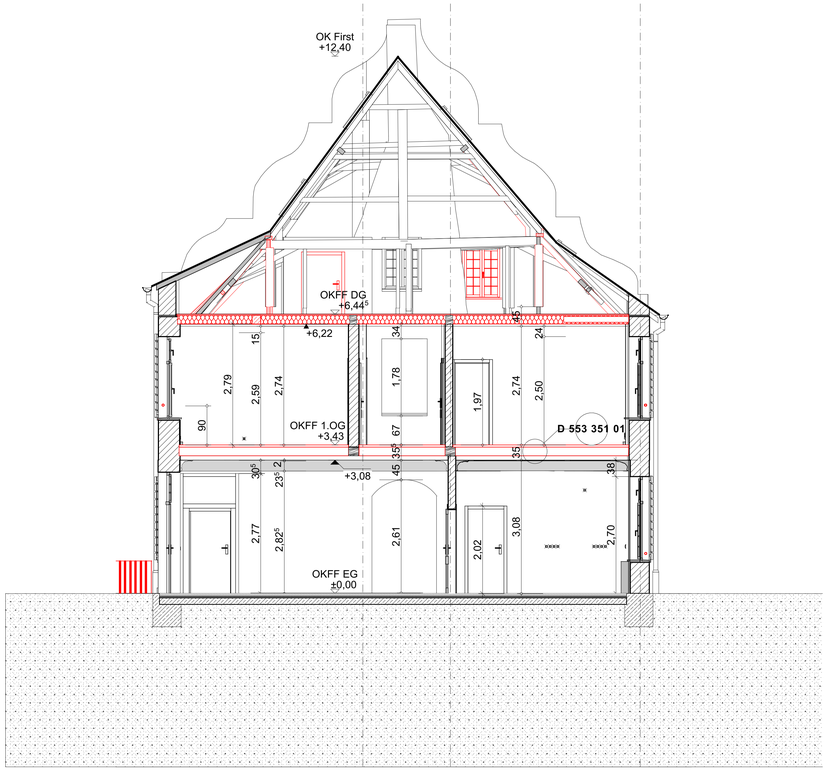
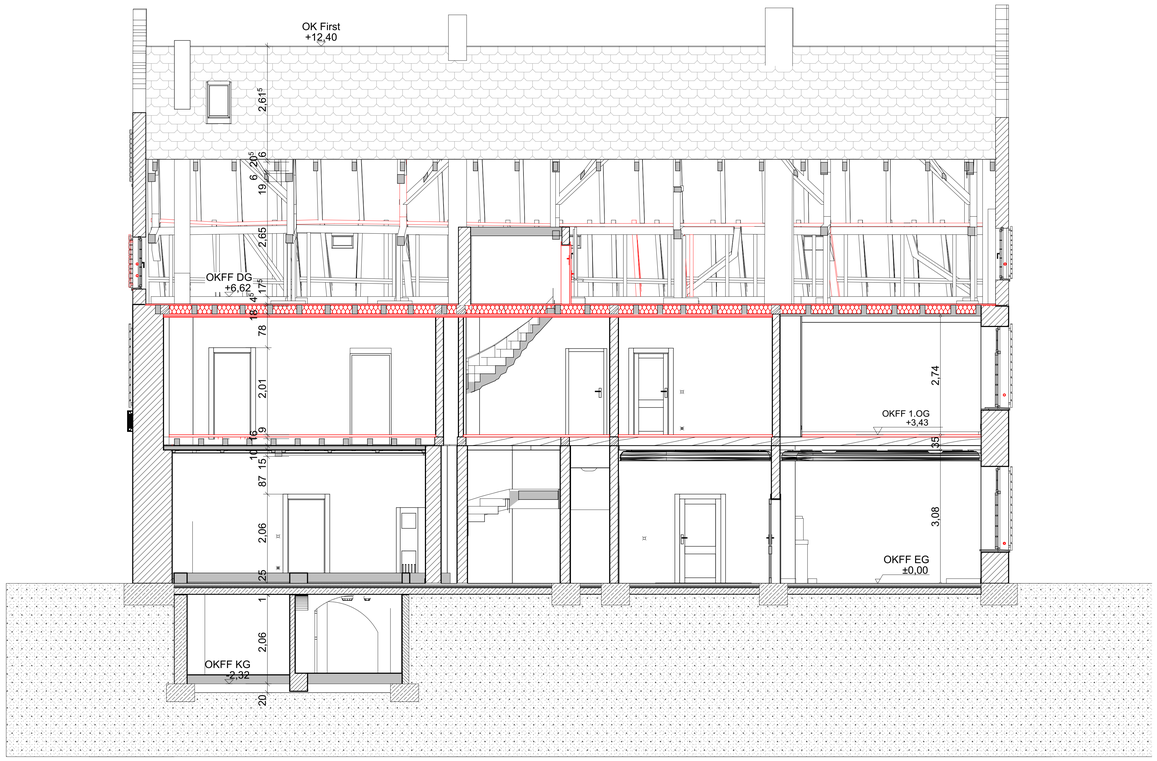


Schnitt A-A 1:50



Schnitt B-B 1:50

Index	Änderung	Datum

Legende

Bestand | Neubau | Abbruch

OKFF = Oberkante Fertigfußboden
OKRF = Oberkante Rohfußboden
UKRD = Unterkante Rohdecke
RBRH = Oberkante Rohbrüstung
BRH = Oberkante Fertigbrüstung
RH = Rohbauhöhe = OKFF-UKRD

wenn nicht anders bezeichnet beziehen sich alle Öffnungshöhen auf OKFF!!!

OKFF Erdgeschoss = ±0,00 = #Höhe

Architekt

Inhalt: Ausbau Schnitte

Maßstab:	Größe:	Gez.:	Erstelldatum:	Speicherdatum:	Phase:	Inhalt:	Bauteil:	Ebene:	Index:
1:50	117 / 83		29.06.2023	30.06.2023	05	63		B	00

DIN1 / 297 Datei/ Ausdruck

© Vervielfältigung, Veröffentlichung u. gewerbliche Verwendung nur mit schrift. Zustimmung