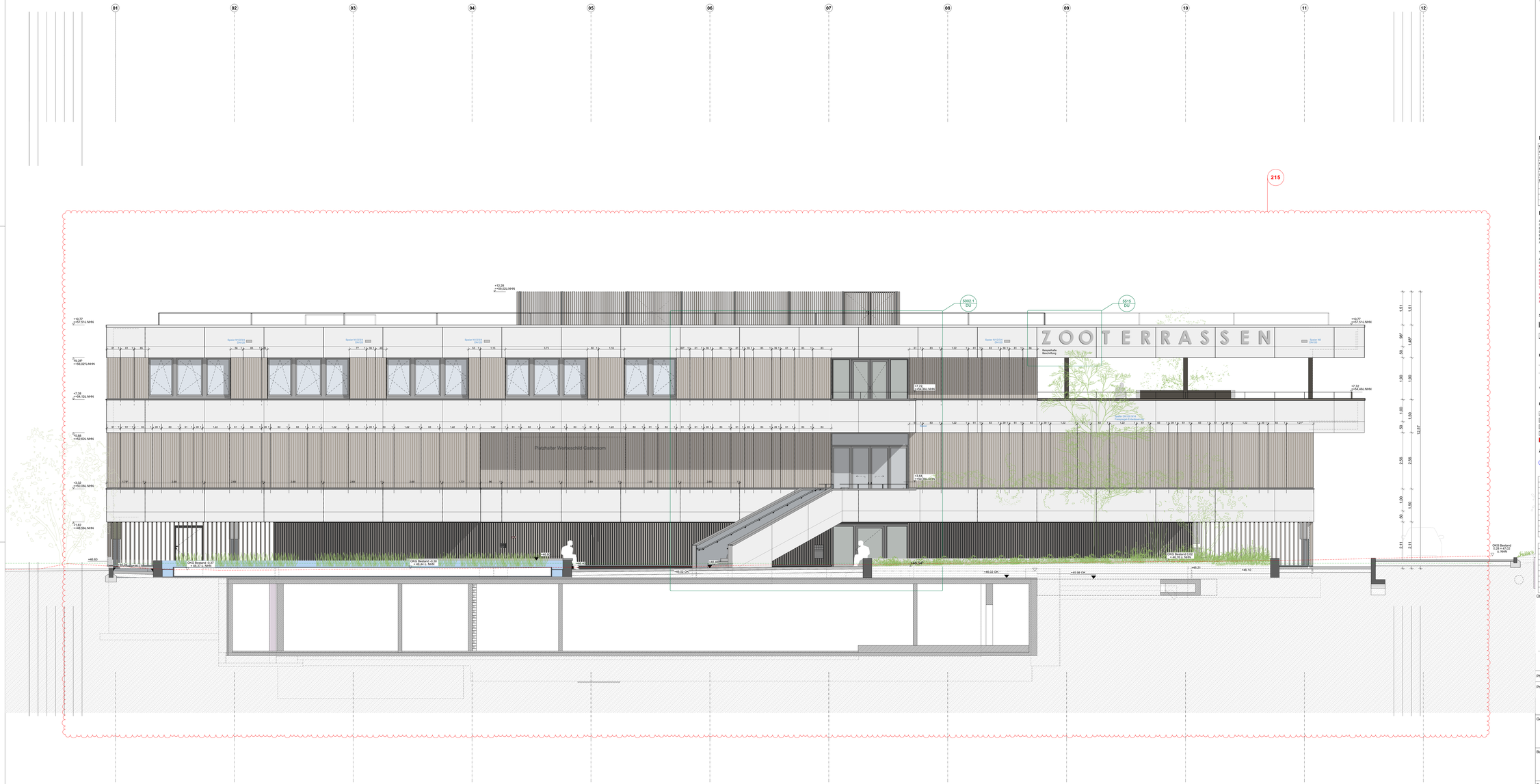


Besondere Hinweise

Die vorliegende Planung ist nur mit der Ausführungsplanung des Architekten sowie der zugehörigen Planung der jeweiligen Fachplaner gültig. Eventuelle Unstimmigkeiten sind vor Ausführung mit der Bauaufsicht zu klären. Alle Haustechnikangaben verstehen sich als Vorabangaben und sind mit den Haustechnikplänen abzugleichen. Für die konstruktiven Bauteile sind die Schal- und Bewehrungspläne der Tragwerksplanung verbindlich. Die tragenden und konstruktiven Bauteile sind nach statischer und gegründer Berechnung herzustellen. Sämtliche Ausführungen müssen nach den allgemein anerkannten Regeln der Technik hergestellt werden. Für die Richtigkeit der Ausführung ist allein der Unternehmer verantwortlich.

Vor Baubeginn sind örtlich Naturmaße zu nehmen und Höhenkoten zu prüfen. Abweichungen zwischen Naturmaßen und Planmaßen sind schriftlich anzuzeigen und vor Beginn der Fertigung mit der Bauaufsicht zu klären.

Alle Haustechnikangaben verstehen sich als Vorabangaben und sind mit den Haustechnikplänen abzugleichen. Für die konstruktiven Bauteile sind die Schal- und Bewehrungspläne der Tragwerksplanung verbindlich. Die tragenden und konstruktiven Bauteile sind nach statischer und gegründer Berechnung herzustellen.

Die entfernbirhten Bauteile des Bestands wurden nicht auf Dichtigkeit und Feuchteschäden hin untersucht.

Besondere Hinweise zum Untergeschoss:

Das Untergeschoss wurde punktuell örtlich aufgemessen; der Planstand gibt diesen Aufmaßstand wieder.
Die zuvor herangezogenen Bestandsunterlagen (diverse, teilweise inkongruente Planstände) sind damit überholt.
Maße sind vor Ausführung örtlich zu prüfen.

Beachten:
Es hat noch kein fundiertes Aufmaß vor Ort stattgefunden. Vorab jeglicher Verwendung der Pläne ist ein örtliches Aufmaß zur Überprüfung und Bestätigung der getroffenen Annahmen zu erstellen!
Grundlage dieser Planung sind die vom Bauherrn zur Verfügung gestellten Bestandsunterlagen und den Schlitzplänen. Kresings empfehlen als Grundlage ein verformungsgerechtes Aufmaß durch einen Vermessungsingenieur durchführen zu lassen.

Externe integrierte Planunterlagen

Integrierte Planung	Ersteller	Geschoss	Datum
SuD	TGA	UG1-EG2	03.08.2026
Statik	TWP	GRU-EG2	08.06.2026, 07.07.26
Kücheneinrüstung	KÜE	E01	04.03.2026
Freianlagen	LA	E00, Schnitte, Ansichten	04.12.2025
Grundleitungsplan	TGA	U01	28.06.2026
BSK	BSP	U01-EG2	23.04.2026

Planzeichen

AW = Außenwand
IW = Innenwand
DE = Decke
BP = Bodenplatte
FP = Fundamentplatte
ATR = Außentreppe

ITR = Innentreppe
UZ = Unterzug
ST = Stütze
STZ = Stütze
FT = Betonfertigteil
OK = Oberkante
UK = Unterkante

FF = Fertigfußboden
RD = Rohdecke
OD = Oberdecke
AKS = Achsabstand
LRH = Lichte Raumhöhe
RR = Regelraßhöhe

Türbezeichnungen

AT = Außentür
IT = Innentür
HT = Hochbelastbare Tür
WTT = Hochfeuerhemmende Tür
RsT = Feuerhemmende Tür
RST = Rauchdicht und selbstschließend
DS = Tür dicht- und selbstschließend
DR = Rauchschutztür
VDS = Vollverglg. dicht- und selbstschließend
NA = Notausgang
FW = Feuerwehr-Zugang
FST = Fahrschachttüren

Fensterbezeichnungen

FE = Fenster
BRH = Brüstungshöhe fertig, Angabe ab OK FFB
BR = Brüstungshöhe roh, Angabe ab OK RFB
FEH = Fensterhöhe
vFE = verschlossenes Fenster
oFE = offenbares Fenster

Brandschutzbezeichnung

BW = Brandwand
B BW = Bauart Brandwand
F = Feuerhemmend
hF = Hochfeuerhemmend
fh = Feuerhemmende
[HB] = notStromdur
[wHB] = wesentlich nichtbrennbar
[HB] = Brandschutz
RWA = Rauch- und Wärmeabzug
WH = Wandhydrant
M = Maßnahme tätzlicher mechanischer Beanspruchung
= Feuerlöscheinrichtung

Schlitz- und Durchbruchsymbole

WD = Wanddurchbruch
UDD = Unterzugdurchbruch
BWS = waagerechter Wandschlitz
EWS = senkrechter Wandschlitz
BD = Bodendurchbruch
DD = Deckendurchbruch
BD = Untersicht Bodendurchbruch
DD = Untersicht Deckendurchbruch
FBA = Fußbodenaussparung
FBS = Fußbodenschlitz
DKS = Deckenschlitz
DKA = Deckenaussparung
KB = Kernbohrung
RH = Rohrhülse
RHS = Rohrschlitz
RA = Rohrachse

Höhenangaben

OKFF = Oberkante Fertigfußboden
OKRF = Oberkante Fertigfußboden
OKRD = Oberkante Rohdecke
UKF = Unterkante Fertig
UKR = Unterkante Roh
OKFF = Oberkante Fertigfußboden
OKRD = Oberkante Rohdecke
OK RD +2.50 OK RD +2.50 = Deckenversprung

Beutelschraffuren

Stahlbeton
Beton unbewehrt
Beton Fertigteil
Beton, WU
Neubauelemente
Mauerwerk
Estrich
Stahl
Glas
Abbruchelemente
Gipskarton
Wärmedämmung
Wärmedämmung
Wärmedämmung
Wärmedämmung
Bestandselemente
Holz
Erdreich
Kies
Sand

Änderungen

Fehlende Angaben
In Abstimmung
Änderung

Index	Änderungs-Nr.	Änderungsname
d	215	Ergänzung Fassadenaufteilung

Index	Ausgabe Datum	Ausgabe Name
a	12.12.2025	WP1 Vorabzug_Detailplanung
b	19.12.2025	WP1 Vorabzug
c	30.04.2026	WP1 Vorabzug
d	13.08.2026	Ergänzung Fassadenaufteilung

Übersicht



Flur:204
Maßstab Lageplan 1:2.000 — Flurstücke: 198, 384, 385
±0,00 entspricht +46,74 über NHN (DHHN2016) — Gemarkung: Duisburg

Phase

Projekt
Zooterrassen mit Savannenanlage
Zoo Duisburg - Neubau der Zooterrassen mit Savannenanlage
Mülheimer Str. 277,
47058 Duisburg

Generalplaner
KRESINGS Generalplanungs-GmbH
Lingener Str. 12, 48155 Münster
0251 98778-0
info@kresings.com

Bauherr
Zoo Duisburg gGmbH
Mülheimer Str. 273,47058 Duisburg
0203 604 44255
Auftraggeber Mail

Entwurfsverfasser
KRESINGS architektur Düsseldorf GmbH
Scheibenstraße 45, 40479 Düsseldorf
0211 4976959-0
info@kresings.de

Vorabzug

Planbezeichnung
Ansicht Süd

Plannummer
DUS23011_ARC_3300_5_B01_AN_SUD_VA_d Plan 3300

Projektnummer	Erstelldatum	Druckdatum	Maßstab	Format	gz	gp	Index
DUS23011	17.06.2025	13.08.2026	1:50	1.600/900	KR	RW/GG	d