

Gemarkung Hochhemmerich  
 Flur 5 M. 4210/375  
 Baustufe M. 1:500

Krefelder Str.

Schwarzenberger Str.

Schwa.

Arndtstr.

Rückertstr.

Gymnasium u. Lyzeum

Stadt Rheinhausen

Sportwiese

1729 376 Besch Peter Wirt und Anna 2661 376 geb. Giesen Eheleute

1730 376

Hoefels Fritz 4214 376 Autovermieter und Ehefrau Gertrud

4215 376 geb. Giesen

Gewerkschaft 1941 376 Diergardt - Mevissen III

Lemmen Heinrich 4216 376 u. Ehefr. Katharina geb. Babel

Schroer 4223 376 Peter

Petry Wilhelm 4217 376 u. Ehefr. Elisabeth geb. Schroer

Witwe Auguste 4222 376 geb. Rucks

Schroer Peter Walzer 4218 376

u. Miterben 4221 376

Angefertigt:  
 Rheinhausen, den 2. Juli 1954  
 Stadtmessungsamt  
 Haunke  
 Städt. Vermessungsamt



1:500

Schwanzenger Str.

Schwa

Krefelder Str.

Arndtstr.

Gymnasium u. Museum

Rückertstr.

Bauaufsichtlich geprüft

Die in grüner Farbe in die Bauvorlagen eingetragenen Änderungen u. Bemerkungen sind bei der Ausführung genau zu beachten

Rheinhausen, den 26. März 1955

Städt.-Tiefbauamt

Zur Beauftragung Nr. 42  
vom heutigen Tage  
Rheinhausen, den 19. April 1955  
Der Stadtdirektor  
L.V.

Stadtbaurat

1729 376 Bosch Peter, Wirt und Anna 2661 376		
1730 376 geb. Giesen, Eheleute		
Hofstraß Fritz 4274 376 Autovermieter und Ehefrau Gertrud	Zemmen Heinrich 4274 376 Walter u. Ehef. Katharina geb. Rußel	Schäfer 4222 376 Helen
4215 376 geb. Giesen	Petry Wilhelm 4217 376 Walter u. Ehef. Elisabeth geb. Schöber	Witte Auguste 4229 376 geb. Kuchs
Bewerkschaft 1961 376 Biergardt-Merissen II	Schroder Peter, Wirt 4219 376	u. Mierßen 4227 376



φ20  
φ15  
φ15

Stadth. Rheinhausen

Vorb. Leitung φ15 cm

Sportwiese

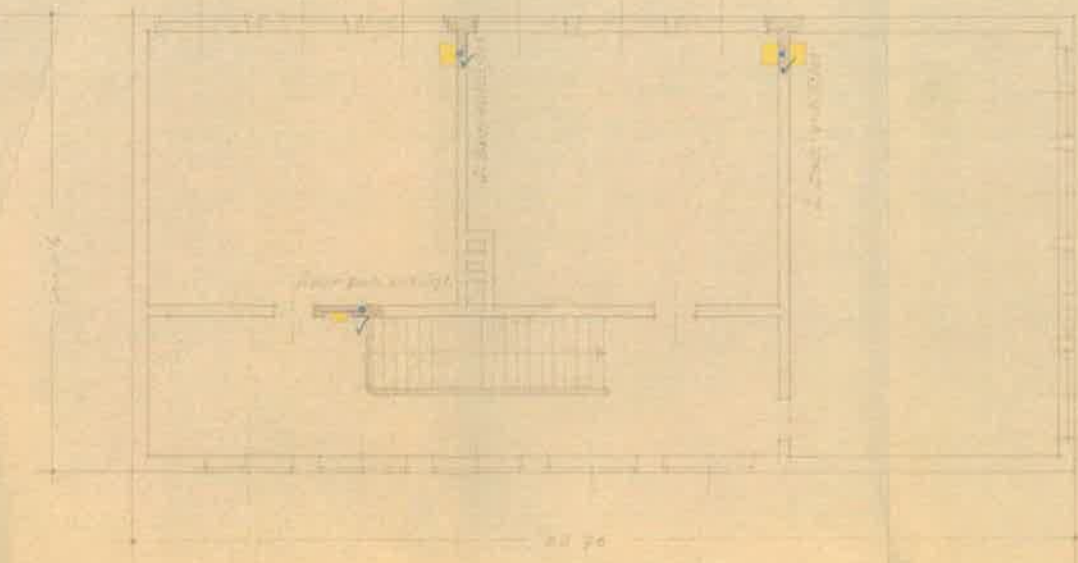

Obergeschoss

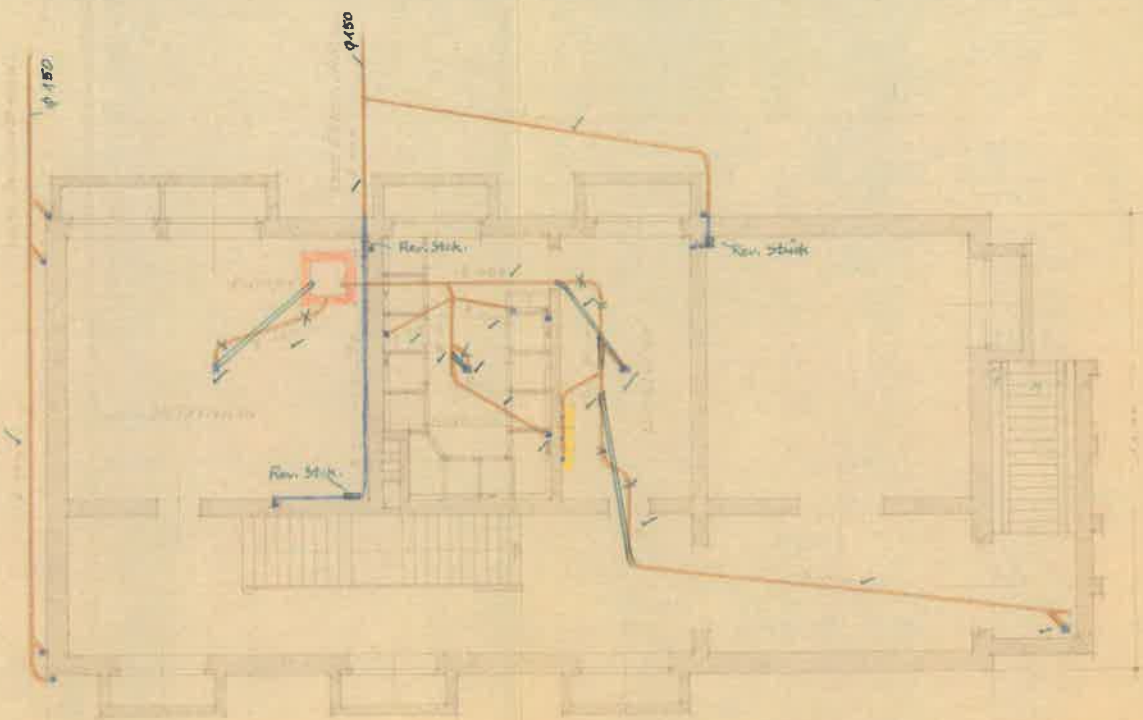

Keller

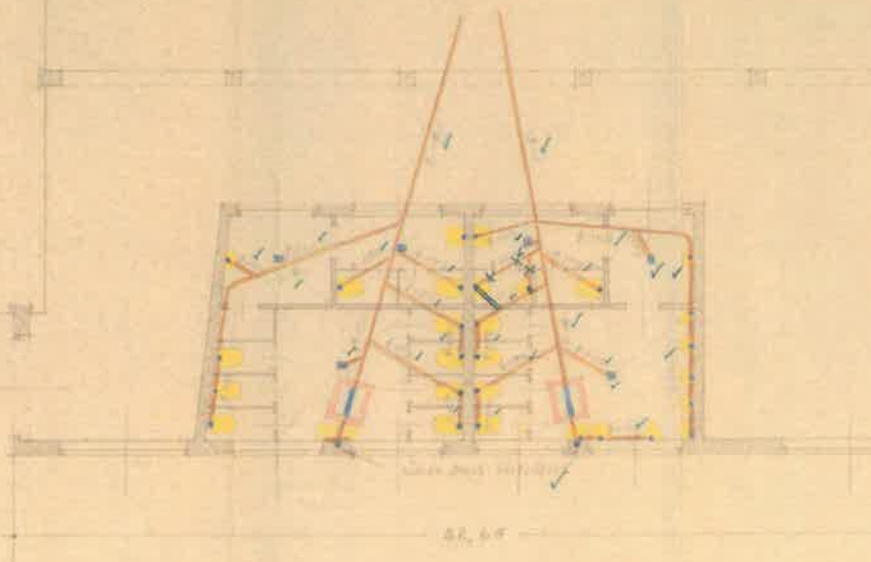

Erdgeschoss

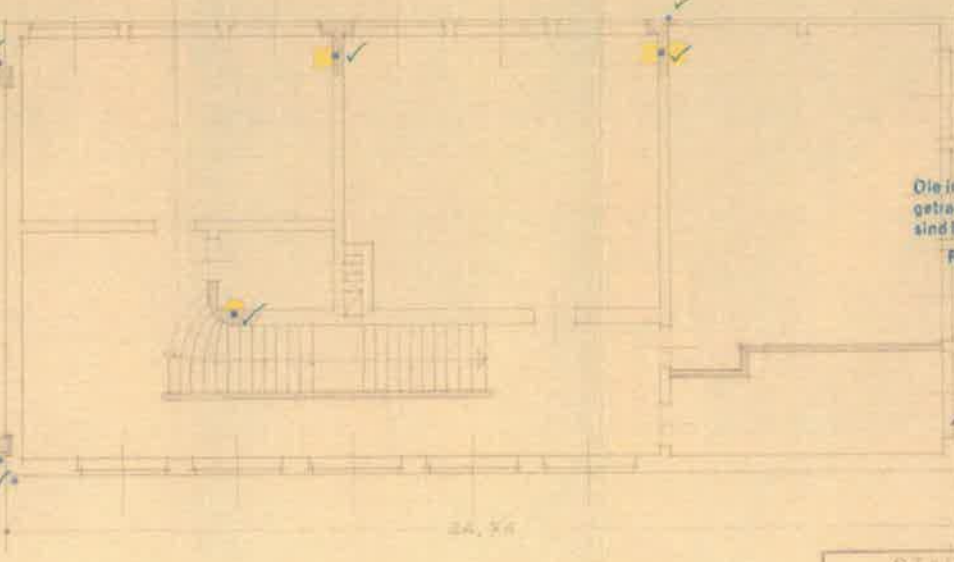

Erdgeschoss

**Bauaufsichtlich geprüft**  
 Die in grüner Farbe in die Bauunterlagen eingezeichneten Änderungen u. Bemerkungen sind bei der Ausführung zu beachten.  
 Rheinhessen, den 26. März 1955  
 Städt.-Tiefbauamt:

*[Signature]*  
 Zur Übermittlung Nr. 22  
 vom heutigen Tage  
 Rheinhessen, den 19. April 1955  
 Der Stadtkämmerer  
*[Signature]*  
 Stadtkämmerer

STADT RHEINHESSEN		
MASSE	HOCHBAUAMT	
BAUZEICHEN		
DIN		
WTR.		
PROJEKT		
GEZEICHNET	1955	1955
GEZEICHNET	1955	1955
GEZEICHNET	1955	1955



5  
1:500

Schwarzenberger Str.

Schwa

Krefelder Str.

Arndtstr.

Rückertstr.

Gymnasium u. Lyzeum

Stadt Rheinhausen

Genehmigt durch Bauschein Nr. 849

vom  
geprüft am 9. NOV 1961

Stadt Rheinhausen  
Tiefbauamt  
(Pöhlig)  
Stadt. Baureit

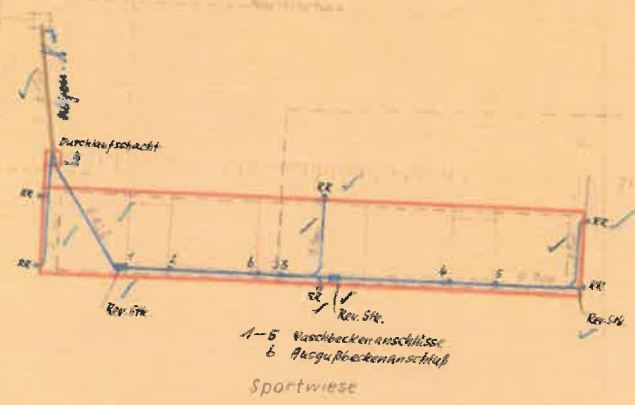

ENTWÄSSERUNG BGHELFSSCHULKLASSEN GYMNASIUM

Unverfälscht

Hochbauamt  
Rheinhausen  
Müller

Gefälle 1:50  
Gefälle 1:100