

$$\text{BGF} = 1232.64 \text{ m}^2$$

Nutzfläche (NUF)

Techn. Funktionsfläche (TF)

Verkehrsfläche (VF)

Konstruktionsfläche Bestand Wand (KF)

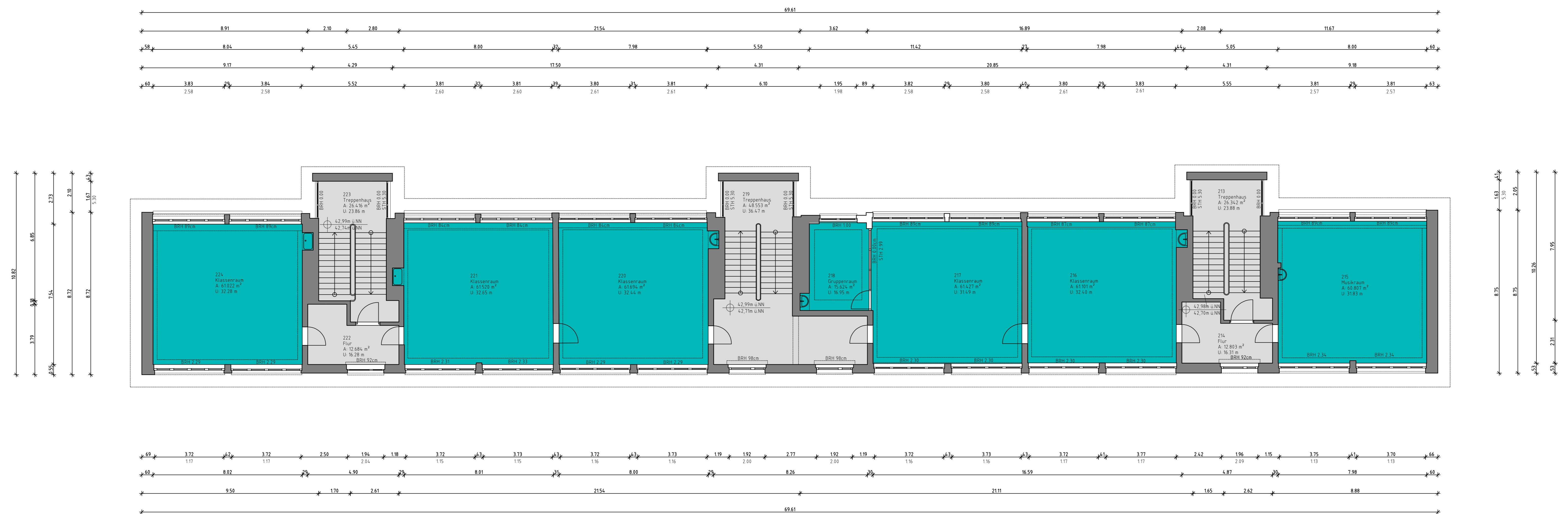
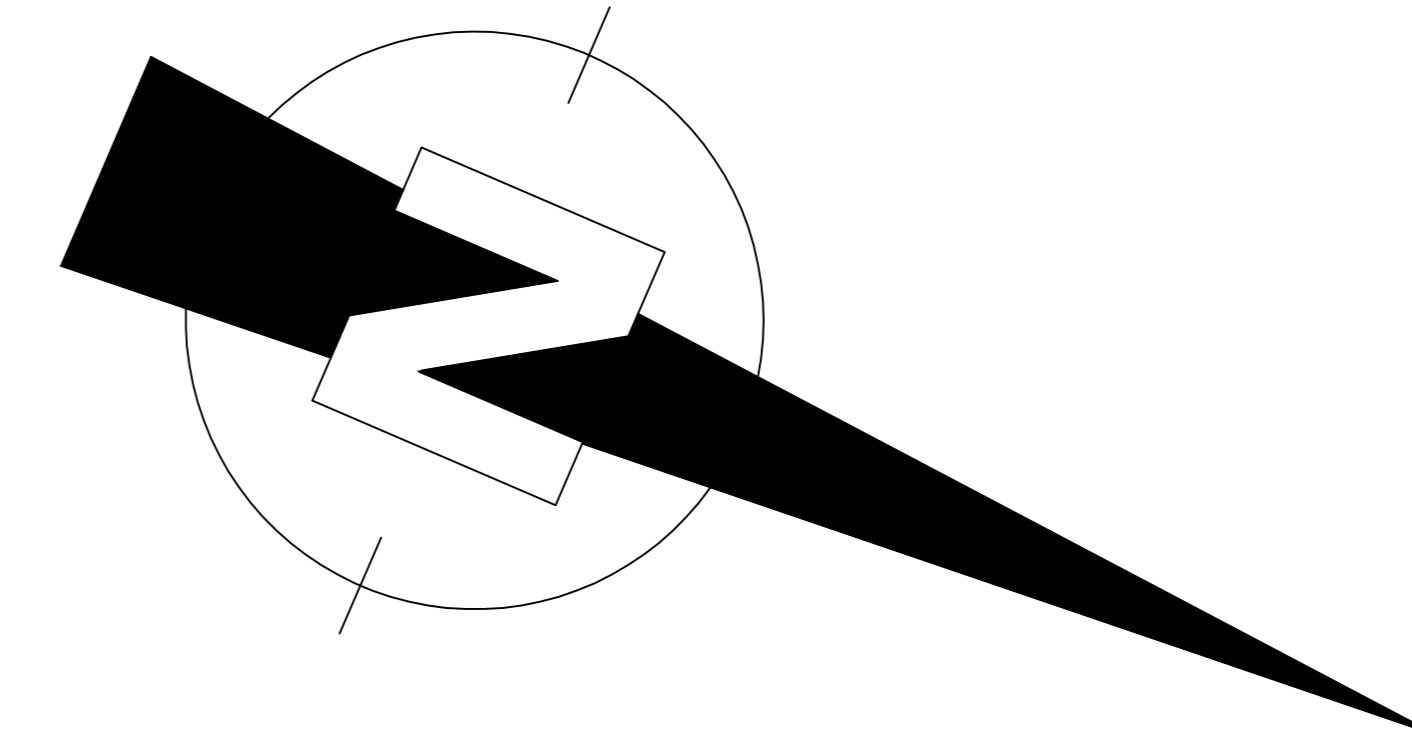

1	17.07.2023	PVA	Neuerstellung
10.	Datum	Gez.	Änderung

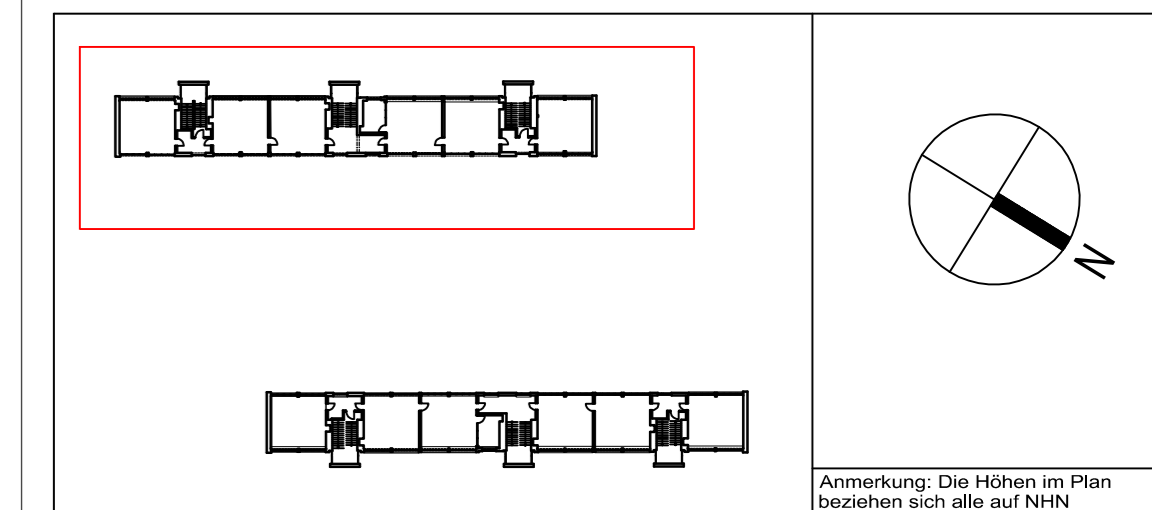

(Planning)  Tel.:                      Fax: E-Mail: (Date)	Bauherr:  
Tel.:                      Fax: E-Mail: (No.2)	<b>IMMOBILIEN-MANAGEMENT DUISBURG</b> Am Burgacker 3 D- 47049 Duisburg Projektleitung: Frau Wickl Telefon: 0203 - 263 3334 Telefax: 0203 - 263 3624 E-Mail: e-m-wickl@imd-duisburg.de
Tel.:                      Fax: E-Mail: (Name)	
Tel.:                      Fax: E-Mail: (Name)	

Projekt: <b>Laserscanning</b> <b>GGG Hebbelstraße</b> <b>Hebbelstraße 1</b> <b>47057 Duisburg</b>	SAP: / Auftrags-Nr.:  Wirtschaftseinheit:  Gebäude:
---	---

Planbezeichnung/ Darstellung:	Bau teil / Trakt:
Grundriss 2.OG	Maßstab: 1:100

Blatt-Nr.:	Index:	Entwurfsverfasser:	Fachbereich:
		Gezeichnet: PVA	Planart: Bestand
		Datum: 17.07.2023	Plannummer:

Anmerkung:  
Der Entwurf ist geistiges Eigentum des Planers und urheberrechtlich geschützt. Vervielfältigung und Weitergabe an Dritte erfolgt nur mit ausdrücklicher Genehmigung des Planverfassers. Bei Missbrauch bleiben rechtliche Schritte vorbehalten.