

Decke über Erdgeschoss (Dachdecke) / M=1:50

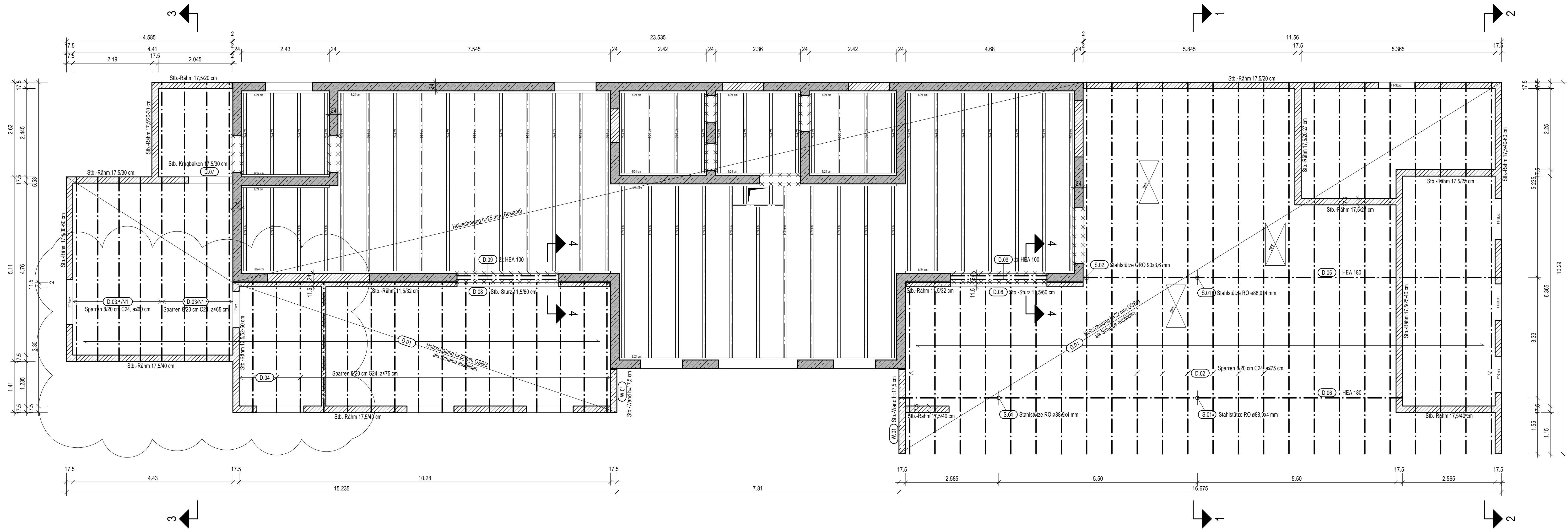

Gründung (Draufsicht) / M=1:50

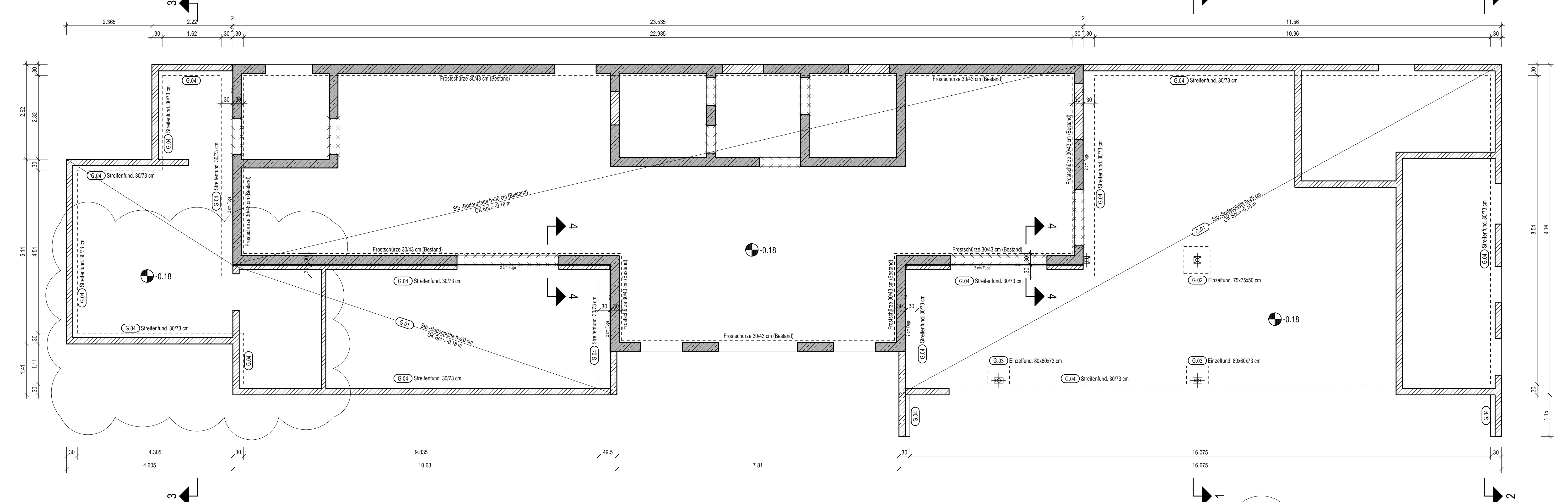

Schnitt 1-1 / M=1:50

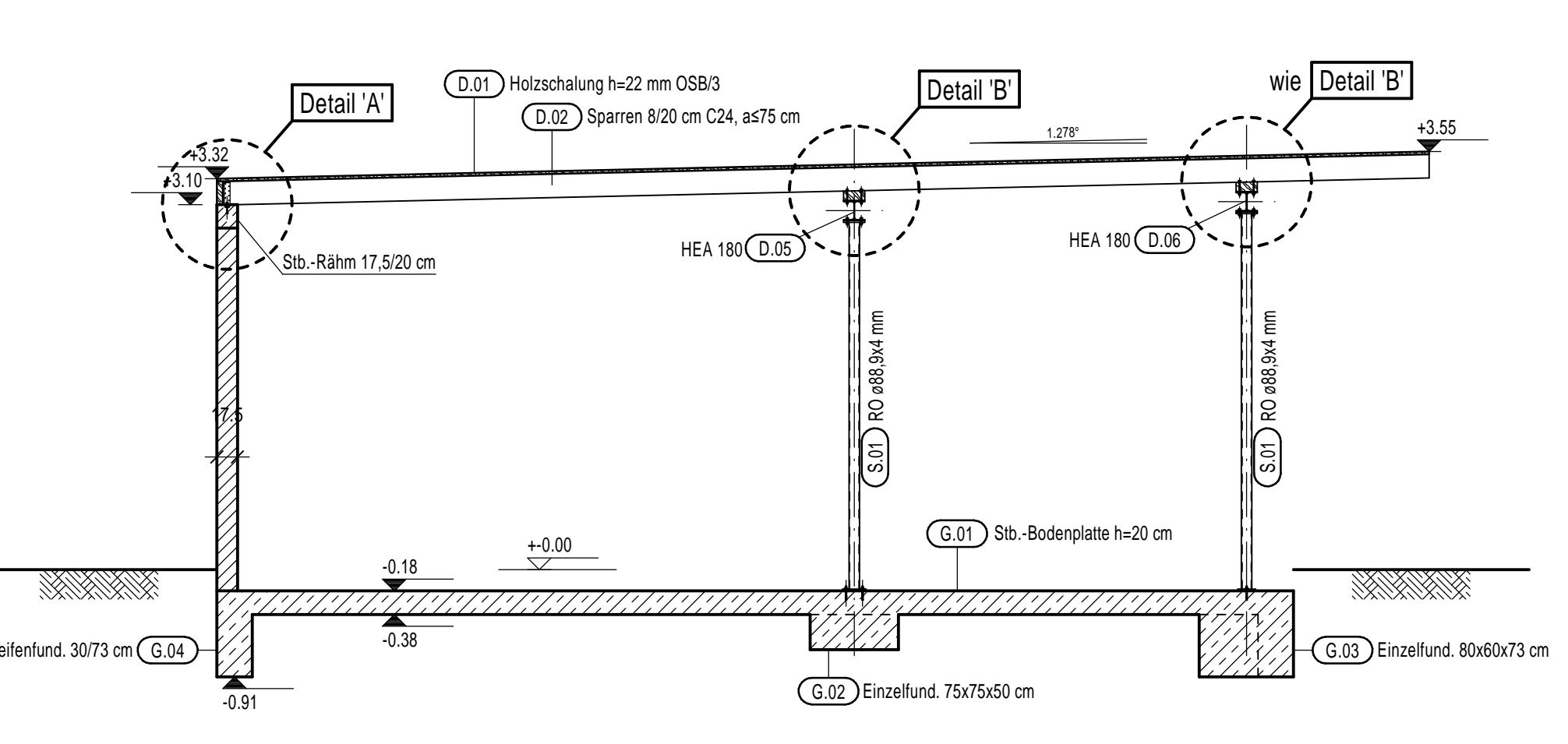

Schnitt 2-2 / M=1:50

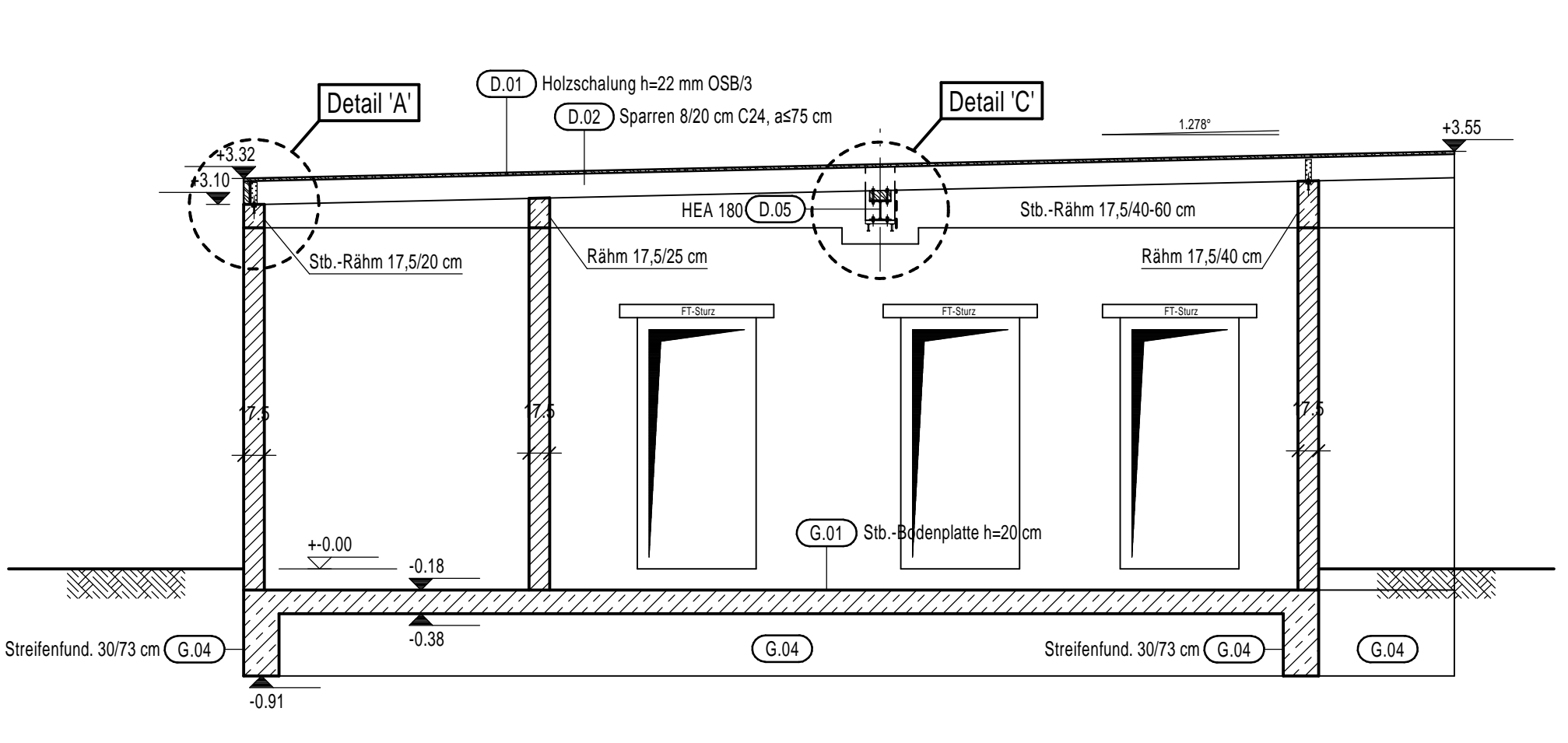

Schnitt 3-3 / M=1:50

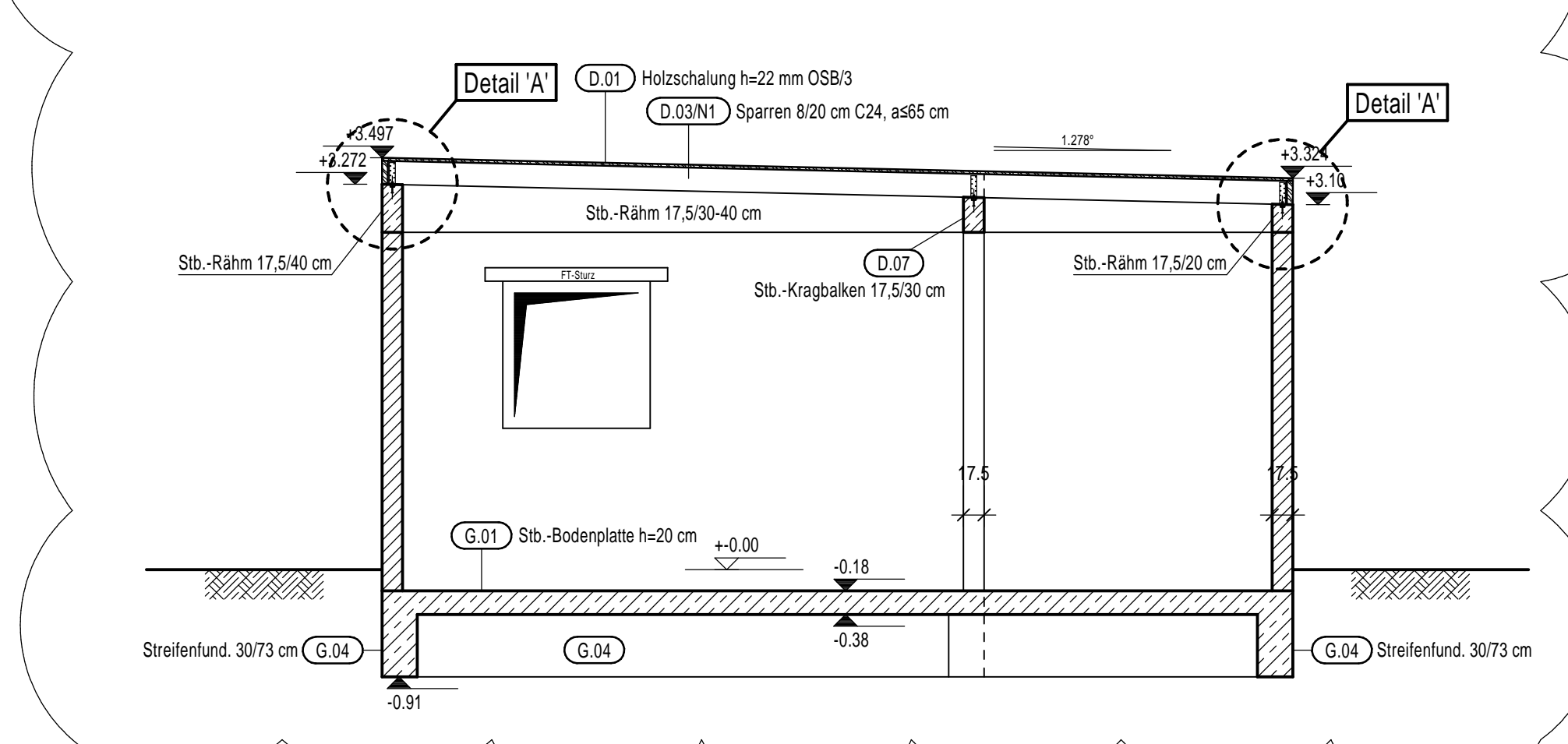

Schnitt 4-4 / M=1:50

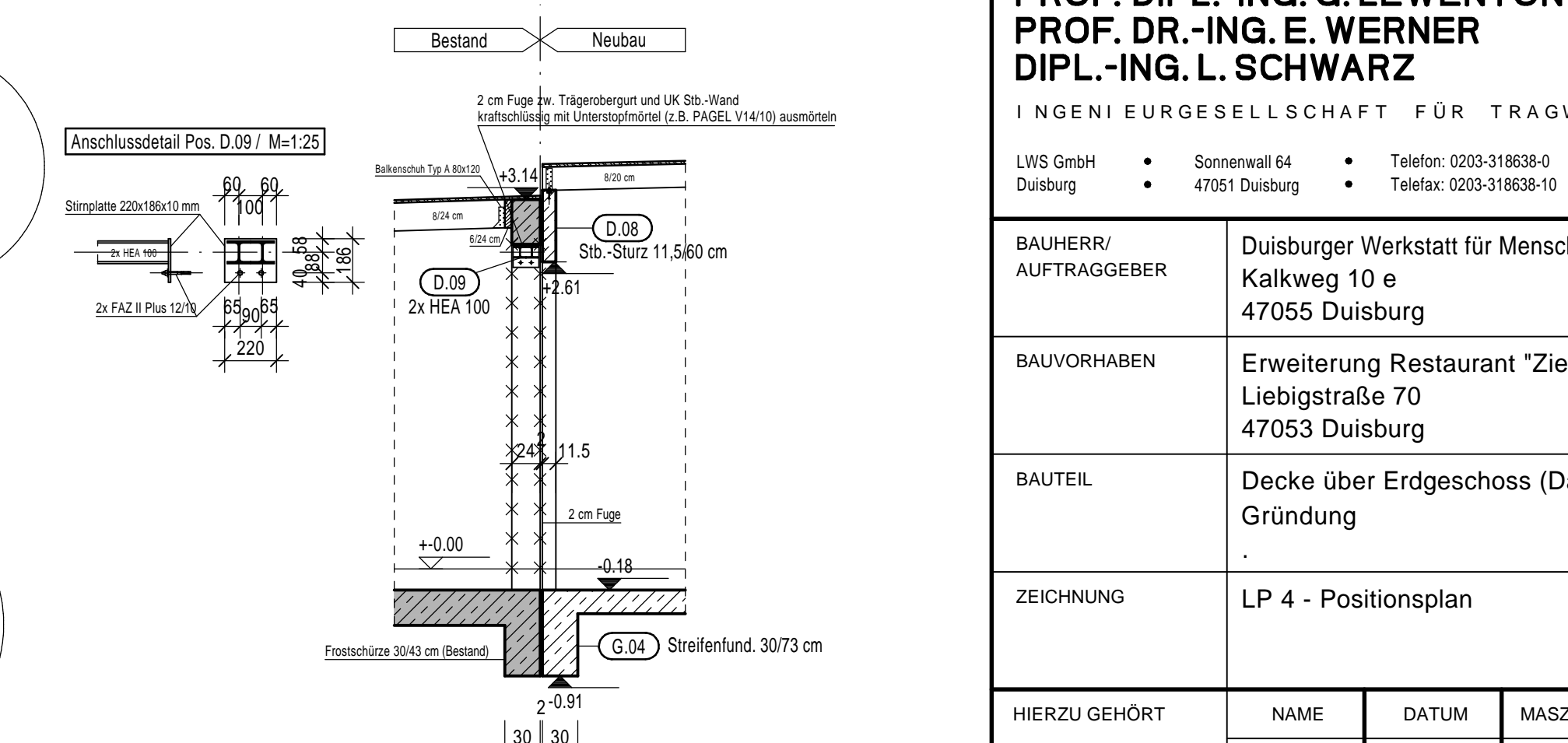

Baustoffe / Legende

- Beton - Bestand: C25/30
- Beton - Neu: C25/30
- Betonstahl - Bestand: B500A
- Betonstahl - Neu: B500A
- Baustahl - Bestand: -/-
- Baustahl - Neu: S235
- Bauholz - Bestand: C24
- Bauholz - Neu: C24; OSB/3
- Mauerwerk - Bestand: -/-
- Mauerwerk - Neu: KS-12-1,8/DM

- Bestands-Position
- Neue Position

±0.00 = +28.64 m üNN

Detail 'A' / M=1:20

Anschluss Sparren/Sb.-Rähm

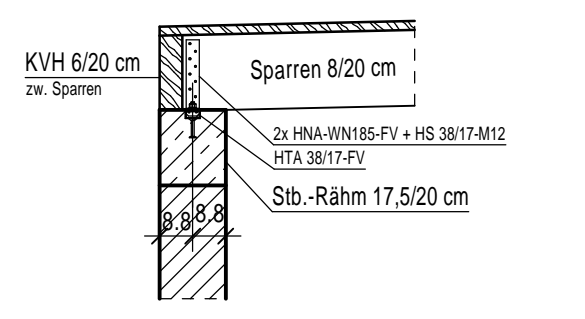

Detail 'B' / M=1:20

Anschluss Sparren/Dachträger

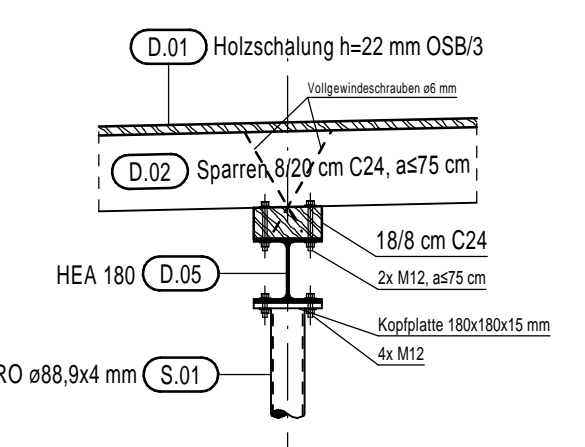

Detail 'C' / M=1:20

Anschluss Dachträger/Sb.-Rähm

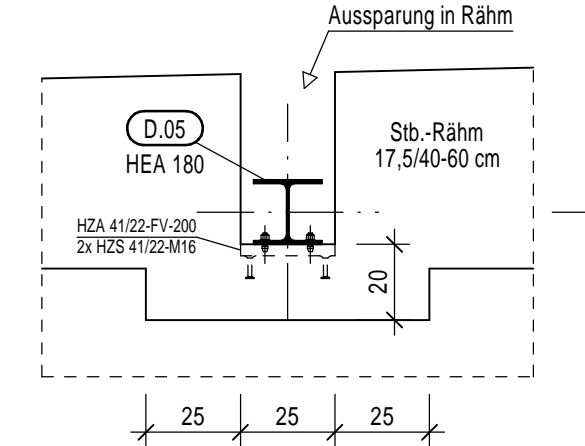

Fußplatten Stützen Pos. S.01 / M=1:20

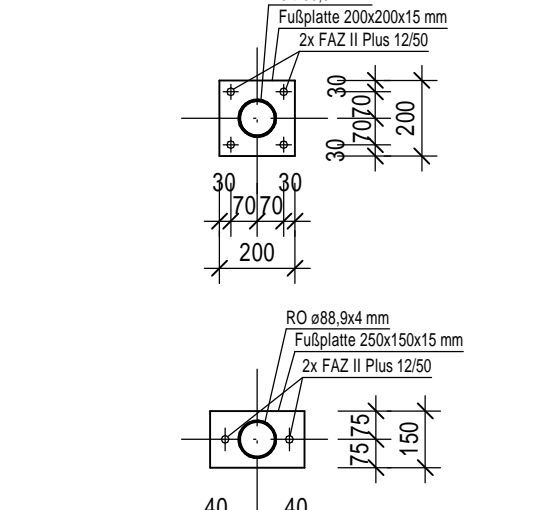

Fußplatte Stütze Pos. S.02 / M=1:20

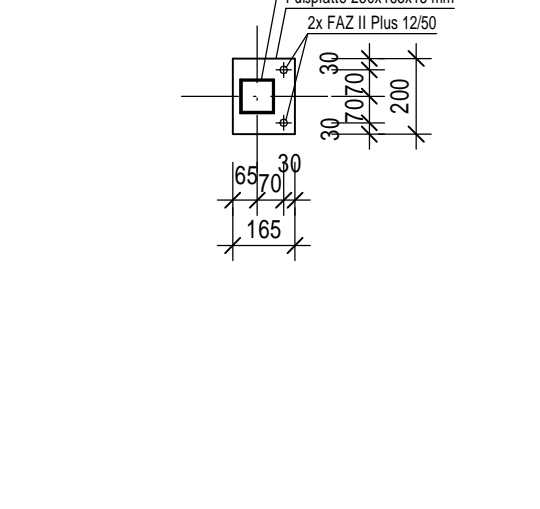

Ziegenpeter am Rheinpark

Übersicht / M=1:300

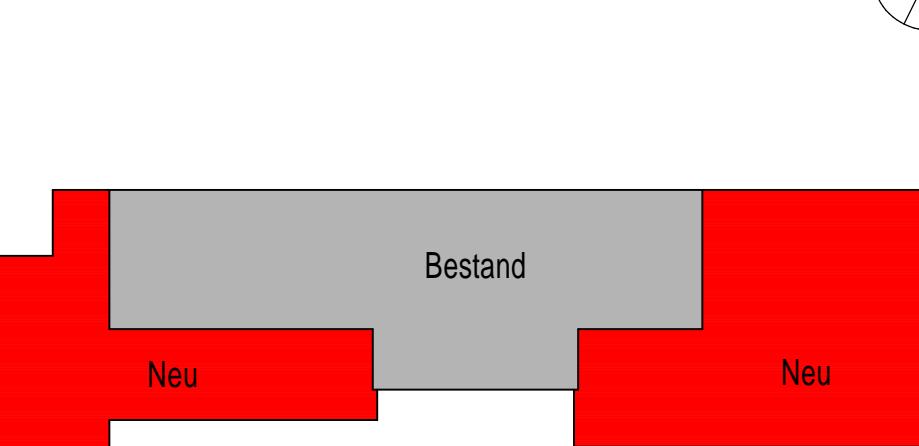

±0.00 = +28.64 m üNN

PROF. DIPL.-ING. G. LEWENTON
PROF. DR.-ING. E. WERNER
DIPL.-ING. L. SCHWARZ

INGENIEURGESELLSCHAFT FÜR TRAGWERKSPÄNUNG MBH

LWS GmbH
Duisburg

Sonnenwald 64
47051 Duisburg

Telefon: 0203-318038-0
Telefax: 0203-318038-10

E-mail: LWS@lws-ingenieur.de
http://www.lws-ingenieur.de

BAUHERR / AUFTRAGGEBER
Duisburger Werkstatt für Menschen mit Behinderung gGmbH
Kalkweg 10 e
47055 Duisburg

BAUVORHABEN
Erweiterung Restaurant 'Ziegenpeter am Rheinpark'
Liebigstraße 70
47053 Duisburg

BAUTEIL
Decke über Erdgeschoss (Dachdecke)
Gründung

ZEICHNUNG
LP 4 - Positionsplan

HIERZU GEHÖRT
NAME
DATUM
MASSSTAB
BLATT
gez. BI
25.08.2025
1:50
P-01B

BLATTGR.: DIN A0
gepr.
AUFTRAG
8.04.033