

Legende Heizung				
Darstellung	Bezeichnung	Kürzel	Einbauort	Isolierungsart
	Heizung Rücklauf	HZG	im Installationsschacht	100 % Mineralwolle
	Heizung Vorlauf	HZG	offen UKD	100 % Mineralwolle
		HZG	Zentrale bis 2,50m und Außenbereich	100 % Mineralwolle
		HZG	Zentrale ab 2,50m	100 % Mineralwolle
		HZG	In Abhangendecke	100 % Mineralwolle
	FBIH Rücklauf	FBIH	auf Rohrlagermatte für Fußbodenheizung	Keine
	FBIH Vorlauf	FBIH		PE-Xc 16x2 mm

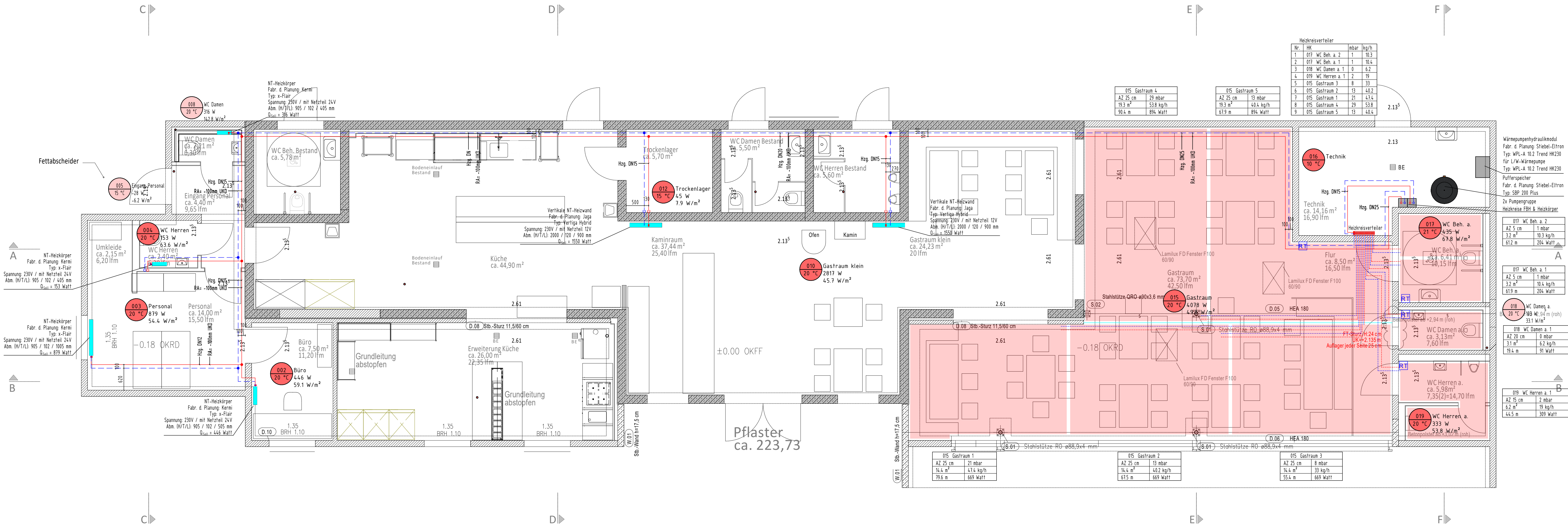

Die Bereiche Küche sowie Erweiterung Küche sollen gem AG auf Grund der Abwärmelasten nicht aktiv beheizt werden. Ebenfalls sollen die bestehenden WC-Einheiten (WC-Herren,-Damen sowie Beh.-WC) keine Beheizung erhalten.

Nur gültig in Verbindung mit den aktuellen Architektur- und Statikplänen.

Alle Maße sind am Bau zu prüfen! Unstimmigkeiten sind vor der Bauausführung mit dem Planverfasser zu klären! Für die Einhaltung der Maße haftet allein der Unternehmer! Angaben zu Durchbrüchen in Beton sind aus Schalplänen zu entnehmen! Installations- und Schachtwände erst nach Leitungsmontage schließen!

IND.	ÄNDERUNG	DATUM	NAME

ING-BÜRO SCHALUSCHKE

TECHNISCHE GEBÄUDEAUSRÜSTUNG
ELEKTRO - HEIZUNG - LÜFTUNG - SANITÄR
Im Erlengrund 2a, 46149 Oberhausen
TEL.: 0208 941002-0 FAX: 0208 941002-20
www.ing-schaluschke.de post@ing-schaluschke.de

Bauherr	Architekt / Projektleitung			
Wirtschaftsbetriebe Duisburg	Probst Wilke Partner Architekten Partnerschaftsgesellschaft Prinz-Albrecht-Straße 8 47055 Duisburg			
Kalkweg 10 e 47055 Duisburg Telefon: Fax:	Telefon: Fax:			
Projekt				
Erweiterung Restaurant - Ziegenpeter am Rheinpark				
47053 Duisburg Liebigstraße 70				
Planstand: Gewerk/ Planinhalt				
Ausführungsplanung				
Grundriss Erdgeschoss				
Format	Maßstab	Gezeichnet	Geprüft	Datum
A0	1:50	Be.		09.06.2026
Zeichnungs-Nr.		2529_A_GR_EG_H_000_0		