

D.2.09 Samml./ Vorb. NaWi Chemie-Biologie Ansicht 1
Bereich Naturwissenschaften - Bauteil D - Teil 2
M 1 : 50

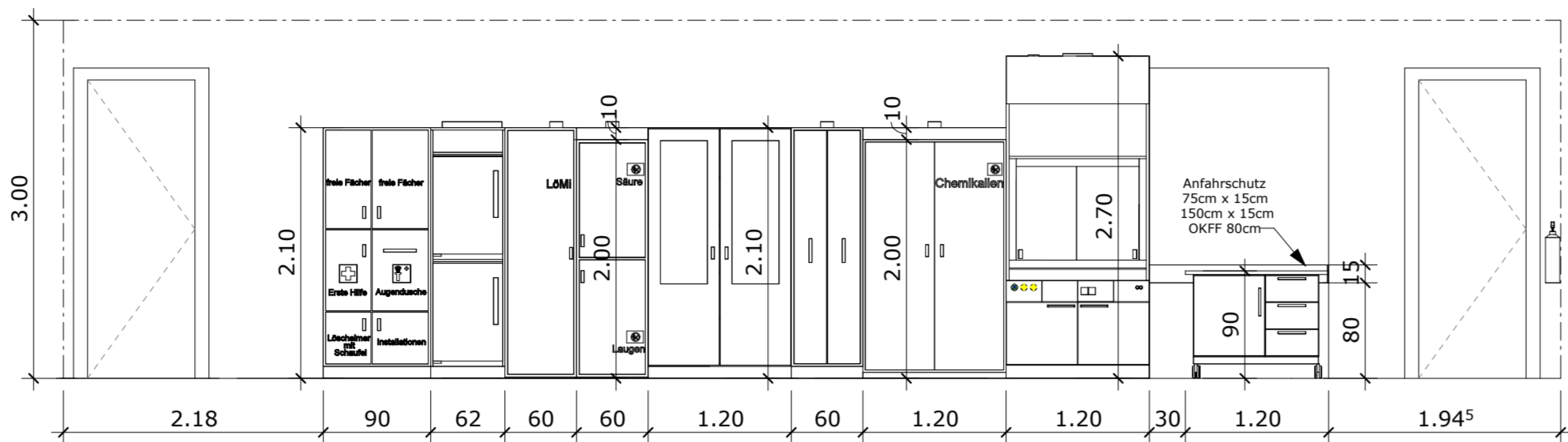

D.2.09 Samml./ Vorb. NaWi Chemie-Biologie Ansicht 2
Bereich Naturwissenschaften - Bauteil D - Teil 2
M 1 : 50

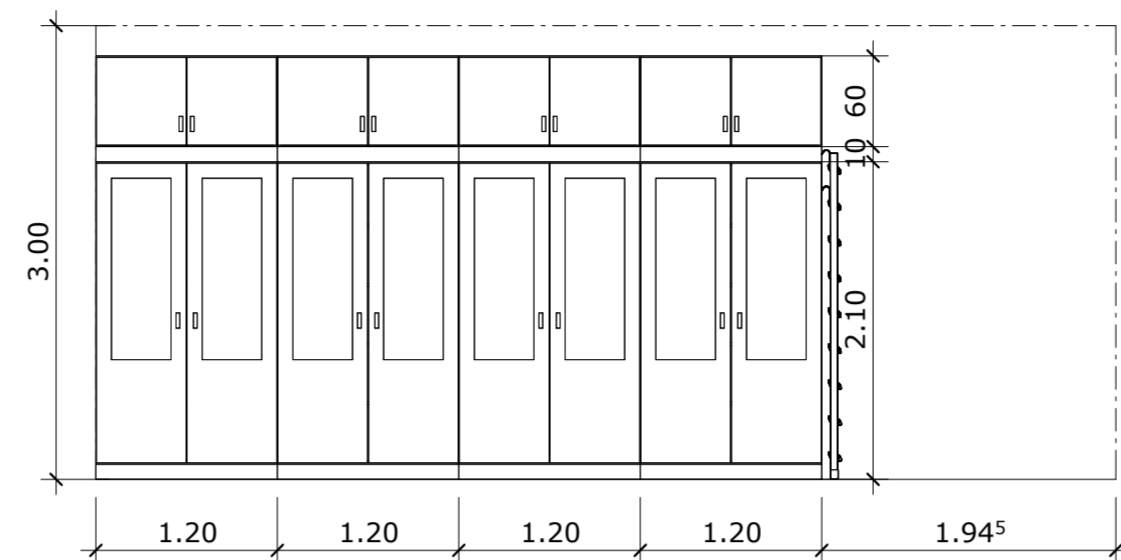

D.2.09 Samml./ Vorb. NaWi Chemie-Biologie Ansicht 3
Bereich Naturwissenschaften - Bauteil D - Teil 2
M 1 : 50

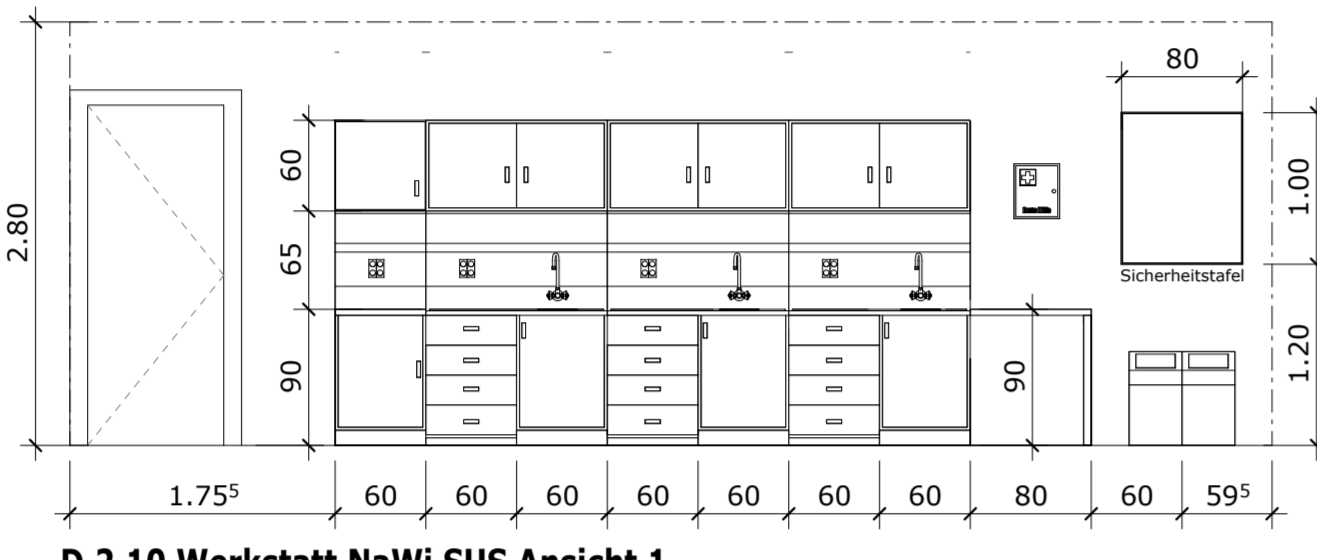

D.2.10 Werkstatt NaWi SUS Ansicht 1
Bereich Naturwissenschaften - Bauteil D - Teil 2
M 1 : 50

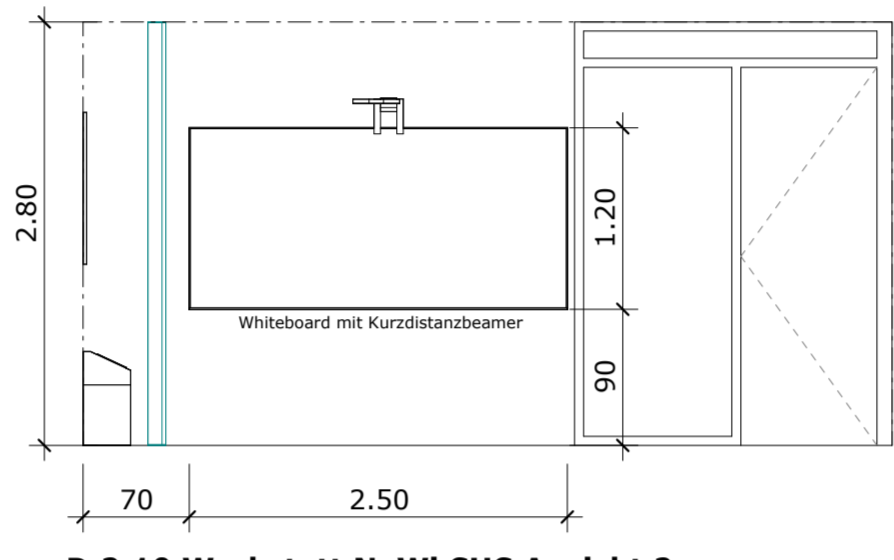

D.2.10 Werkstatt NaWi SUS Ansicht 2
Bereich Naturwissenschaften - Bauteil D - Teil 2
M 1 : 50

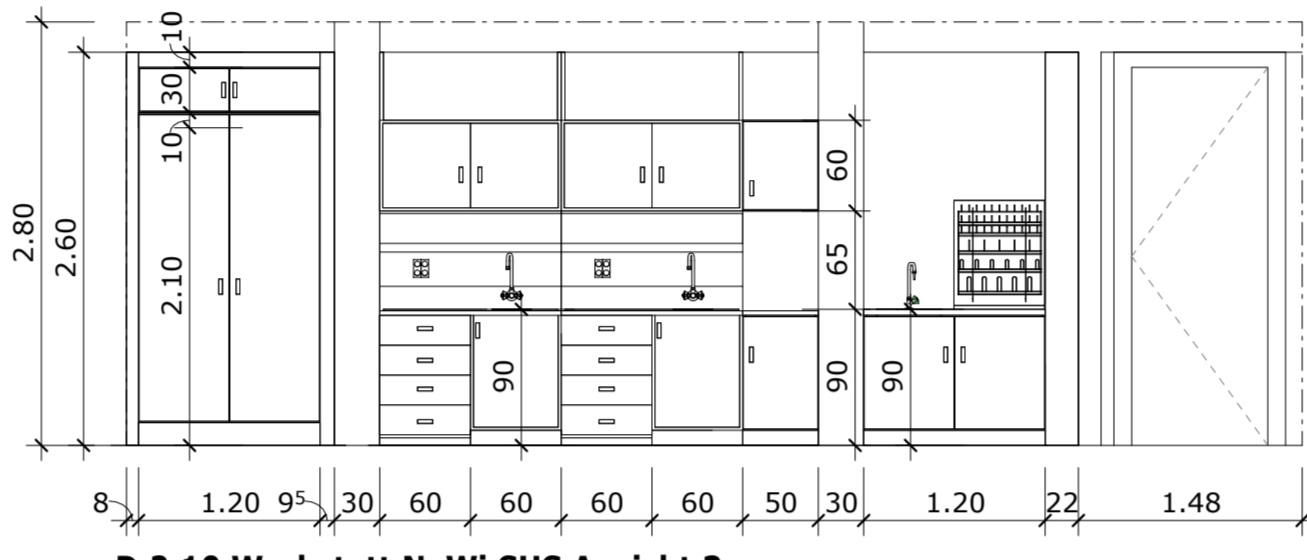

D.2.10 Werkstatt NaWi SUS Ansicht 3
Bereich Naturwissenschaften - Bauteil D - Teil 2
M 1 : 50

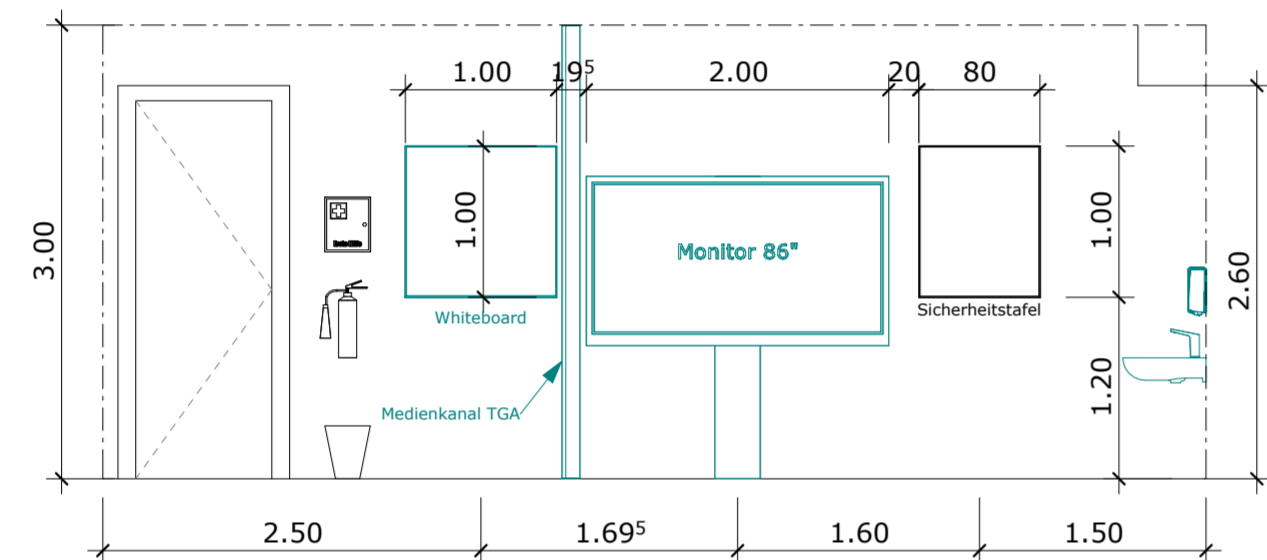

D.2.11 Fachraum NaWi Biologie Ansicht 1
Bereich Naturwissenschaften - Bauteil D - Teil 2
M 1 : 50

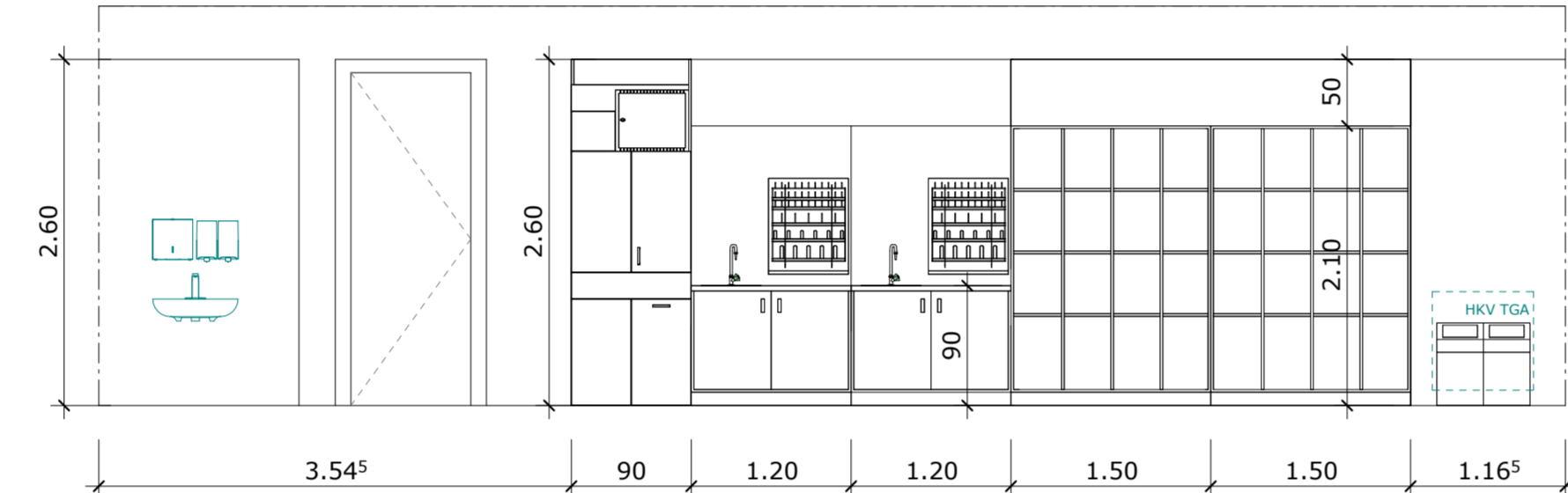

D.2.11 Fachraum NaWi Biologie Ansicht 2
Bereich Naturwissenschaften - Bauteil D - Teil 2
M 1 : 50

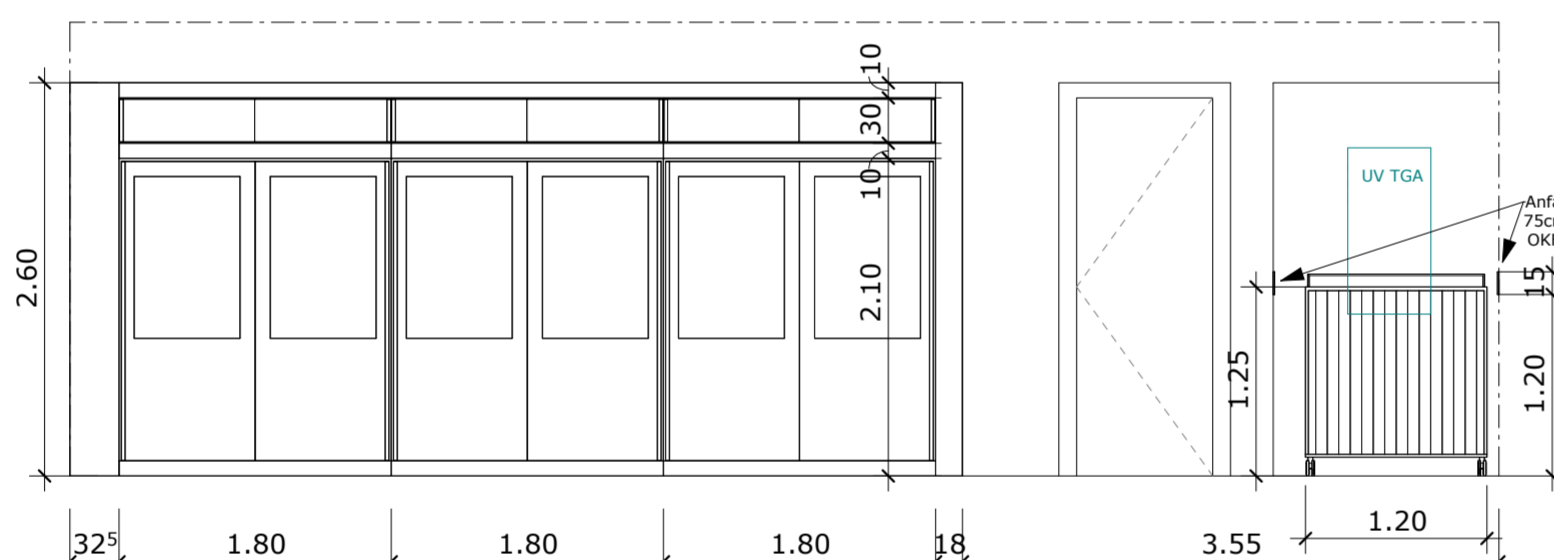

D.2.12 Samml./ Vorb. Biologie Ansicht 1
Bereich Naturwissenschaften - Bauteil D - Teil 2
M 1 : 50

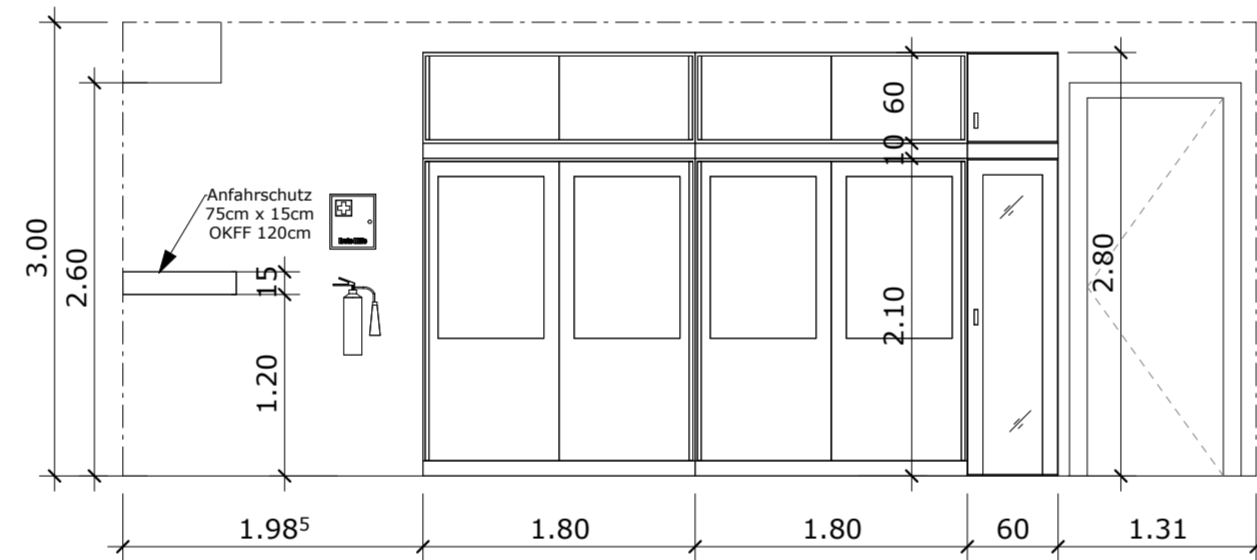

D.2.12 Samml./ Vorb. Biologie Ansicht 2
Bereich Naturwissenschaften - Bauteil D - Teil 2
M 1 : 50

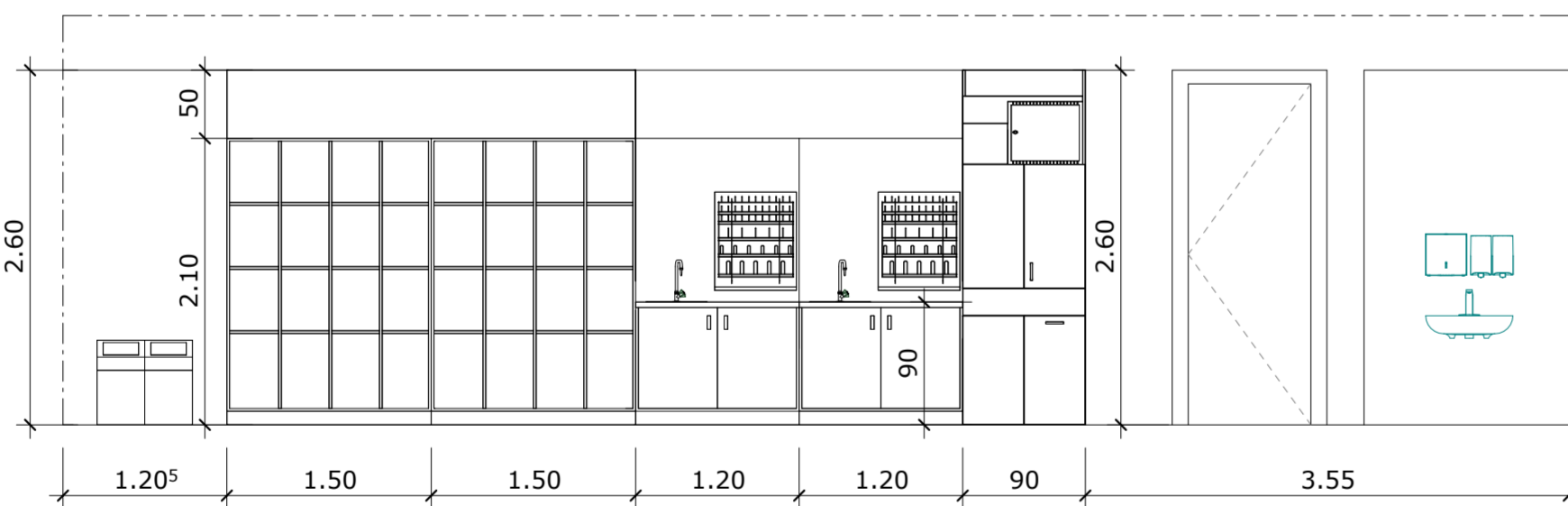

D.2.13 Fachraum NaWi Biologie Ansicht 1
Bereich Naturwissenschaften - Bauteil D - Teil 2
M 1 : 50

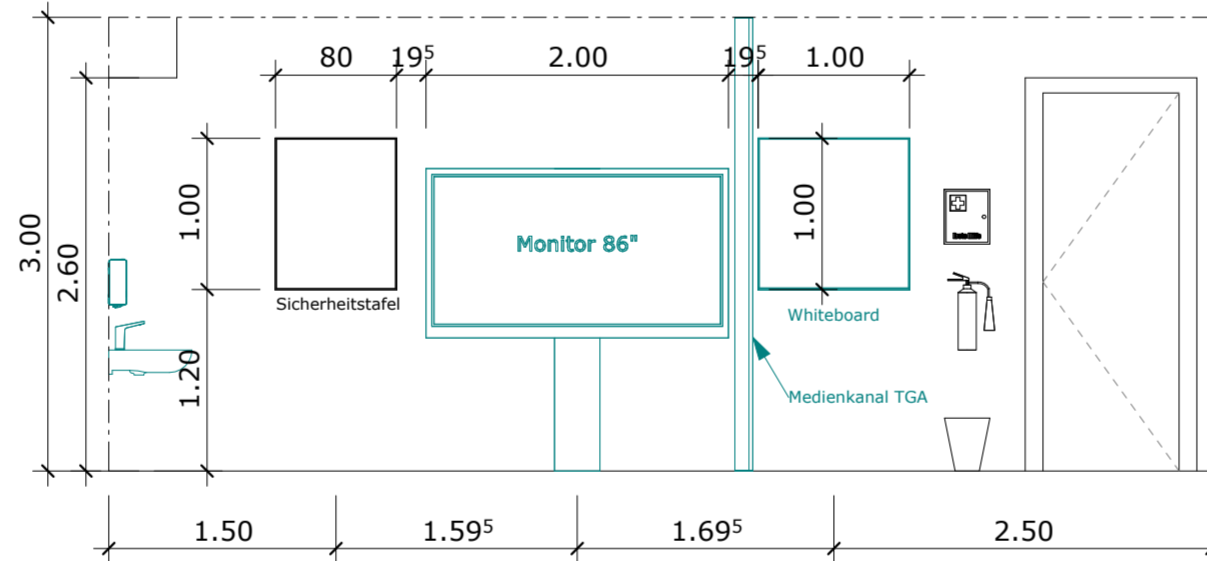

D.2.13 Fachraum NaWi Biologie Ansicht 2
Bereich Naturwissenschaften - Bauteil D - Teil 2
M 1 : 50

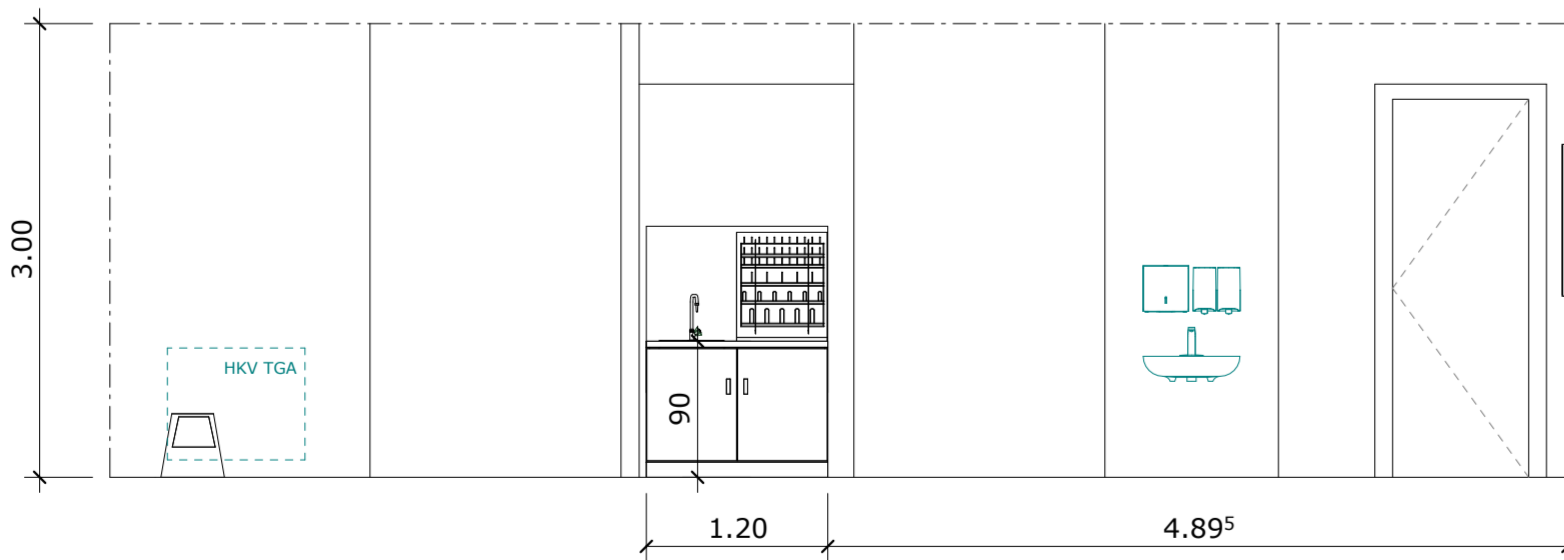

D.2.18 Fachraum NaWi Biologie Ansicht 1
Bereich Naturwissenschaften - Bauteil D - Teil 2
M 1 : 50

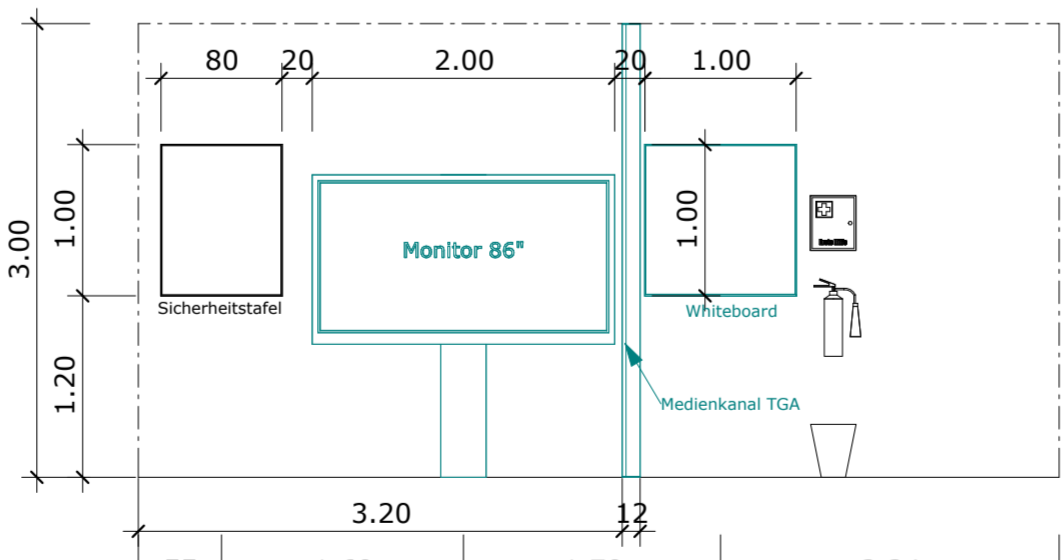

D.2.18 Fachraum NaWi Biologie Ansicht 2
Bereich Naturwissenschaften - Bauteil D - Teil 2
M 1 : 50

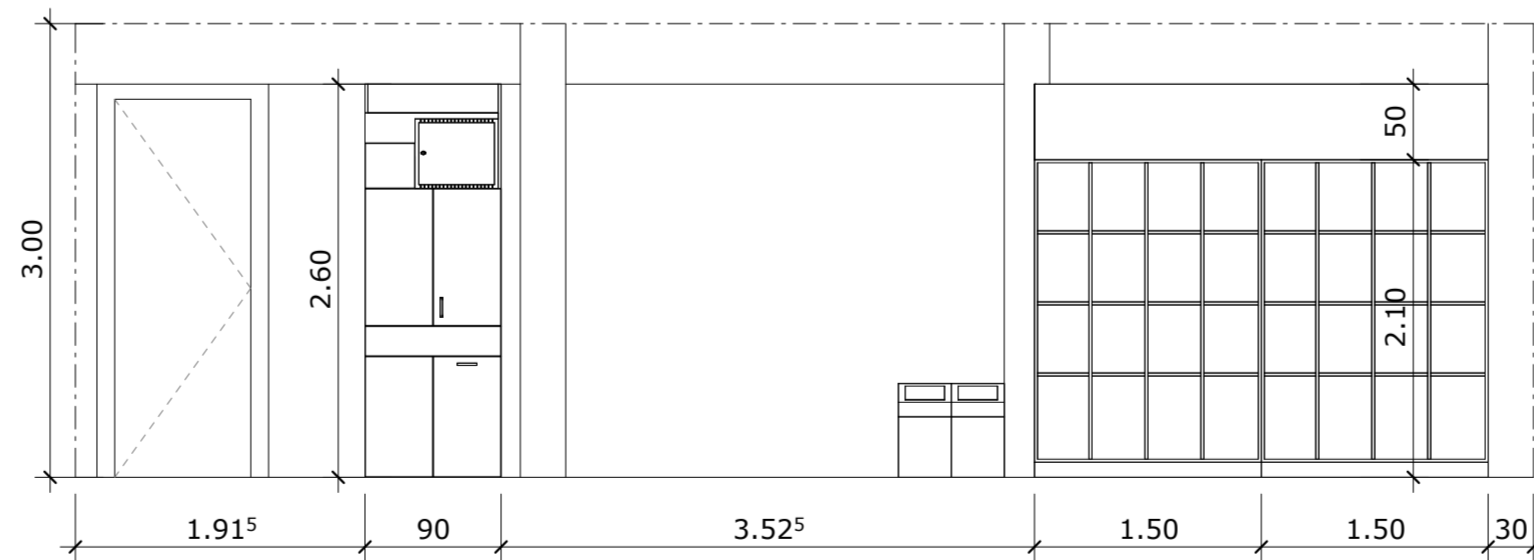

D.2.18 Fachraum NaWi Biologie Ansicht 3
Bereich Naturwissenschaften - Bauteil D - Teil 2
M 1 : 50

P	22.06.2026	Plankopf nach Rücksprache angepasst	AV
O	06.04.2026	Trockenbauwand OG2 entfernt, Abgabe LPS	AV
N	21.03.2026	Vorabzug entfernt, Abgabe LPS	AV
M	26.03.2026	Neue Architektur, Anpassung Darstellung UV	AV
L	09.03.2026	Neue Architektur, Änderungswenden nachgetragen	AV
K	28.11.2025	Neue Architektur, Stelplan gem. Rücksprache angepasst	AV
J	06.03.2025	Stelplan gem. Anmerkungen vorgehten vom 12.02.25 angepasst	AV
I	10.01.2025	Stelplan gem. Rücksprache angepasst	AV
H	02.12.2024	Stelplan angepasst, Wölkchen nachgetragen	AV
G	20.11.2024	Stelplan angepasst	LL
F	13.11.2024	Stelplan angepasst	LL
E	29.10.2024	Stelplan angepasst	AV
D	25.06.2024	Stelplan angepasst	AV
C	20.06.2024	Stelplan angepasst	VS
B	16.04.2024	Stelplan angepasst	LL
A	08.12.2023	Stelplan angepasst	LL

NR.	DATUM	ART DER ÄNDERUNG	VON
-----	-------	------------------	-----

PROJEKT			
Neubau Gesamtschule Altenessen-Süd			
Erdbehebasse 45326 Essen			
Bauherr		ALLR	FLURSTOCK NR.
Immobilienwirtschaft der Stadt Essen		39	217 I.T.
Lindenallee 59-67 45127 Essen			501
Architekt			502
			503 I.T.

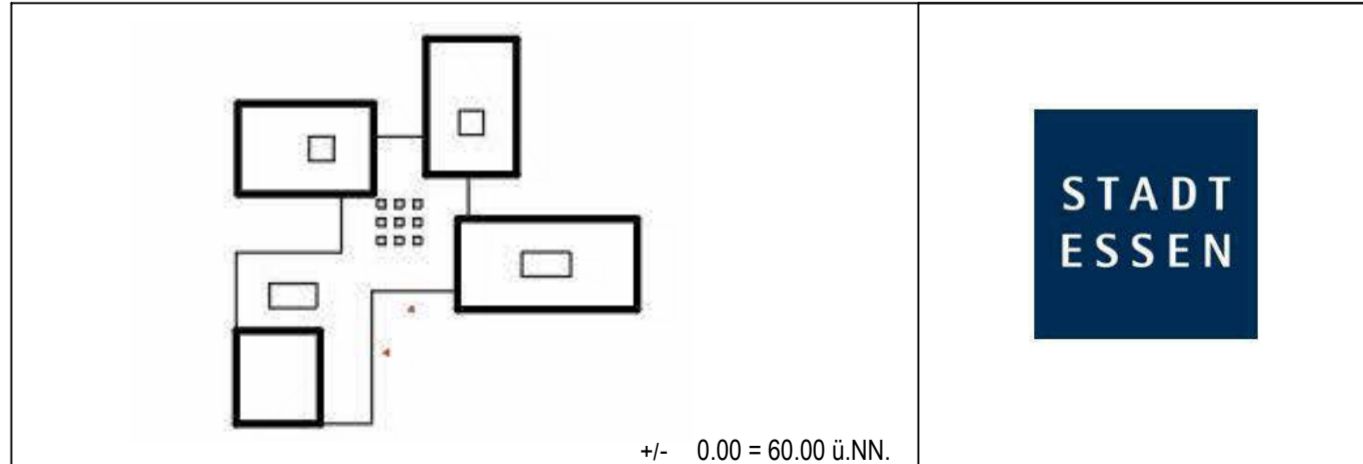

GENERALPLANUNG	TRAGWERKPLANUNG	BAUPHYSIK
ERBAUUNGSPLANUNG	BRUNNENPLANUNG	LANDSCHAFTSPLANUNG
PLANUNGSGRUPPE	GEA-ARC-LPS-GR-03-001-C_gpm	
Ausführungsplanung	DATUM	INDEX
PLAN NR.	08.12.2023	P
BLATTGRÖÖÖE	ISO A0	STAD
MAßSTAB	1:50	BAUBESTIT
PLANSTADT	UNTERSCHREIFT BAUBESTIT	AV
Grundriss 2.Obergeschoss		
Die Pläne bzw. deren Inhalt, bleiben geistiges Eigentum des Architekten und dürfen nur abgeschrieben und im Sinne des Architekten verwendet werden. Insbesondere dürfen die Planunterlagen ohne vorherige schriftliche Genehmigung des Architekten nicht vervielfältigt oder Dritten zugänglich gemacht werden. Nutzungsrechte können Lastenheft urheberrechtlich geschützt Leistungen werden. Nach dem Auftraggeber sind aus dem Projektplan zu erstellen.		