

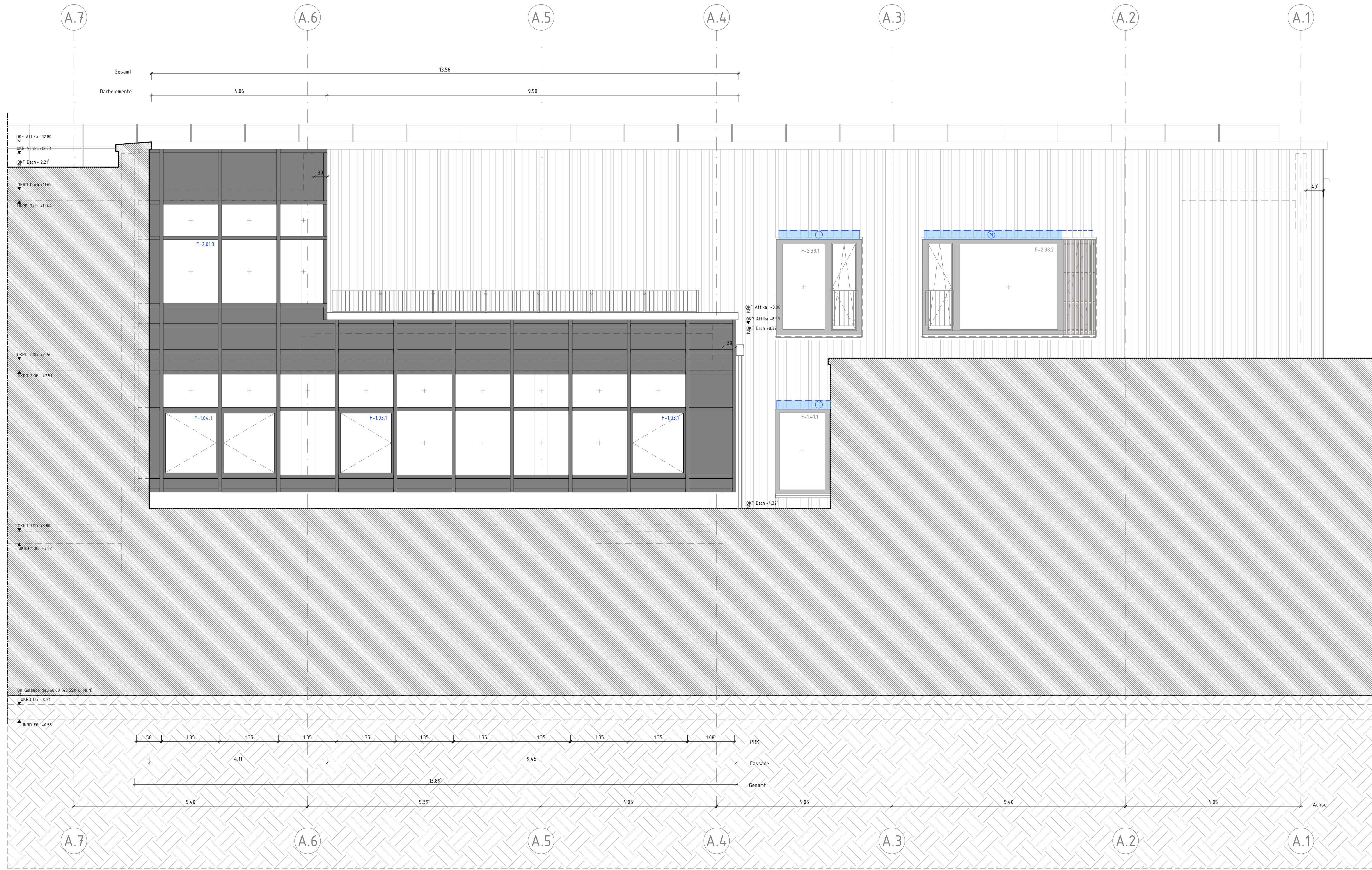

ANSICHT SÜDOST

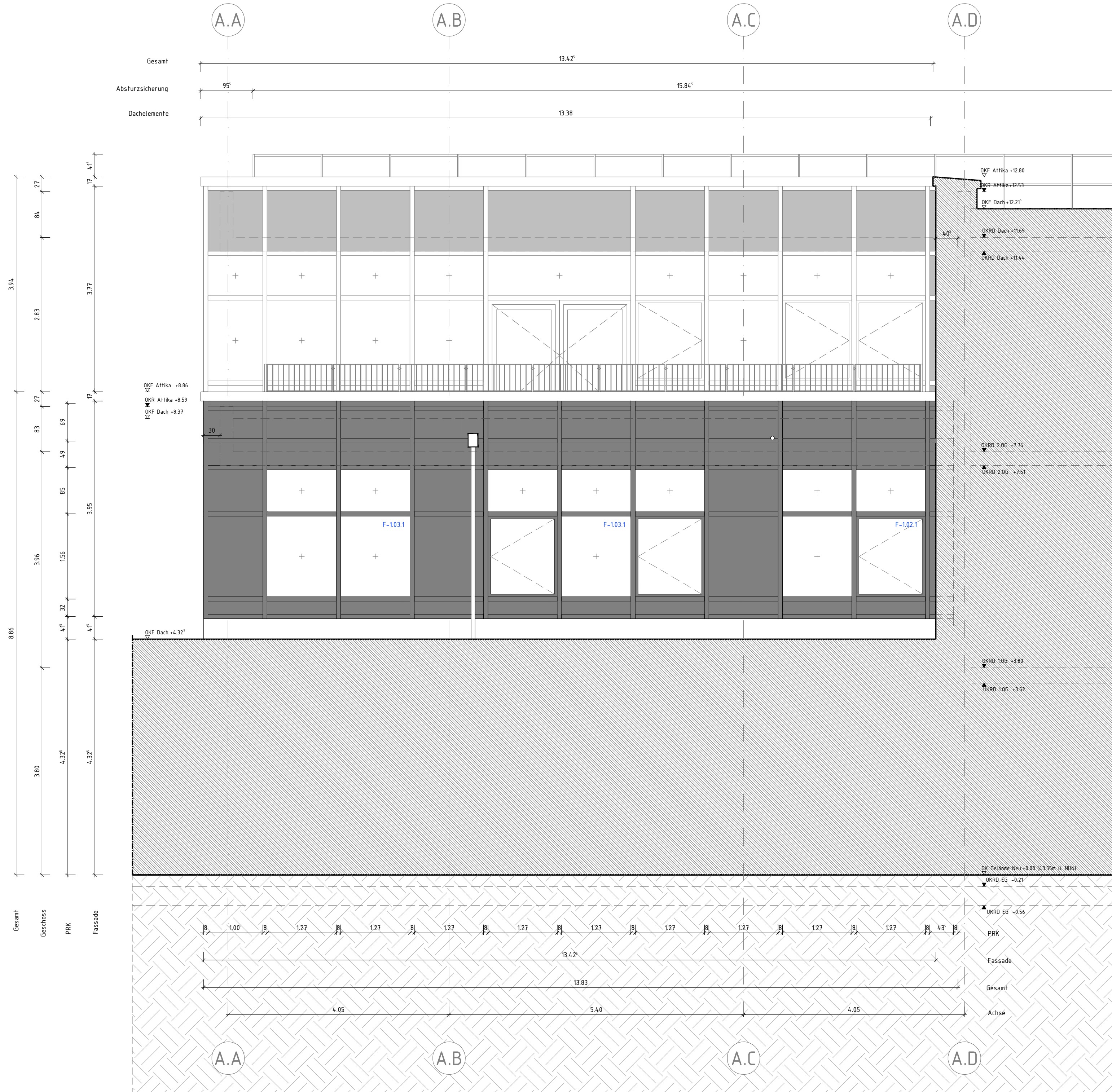

ANSICHT NORDOST



ANSICHT NORDWEST

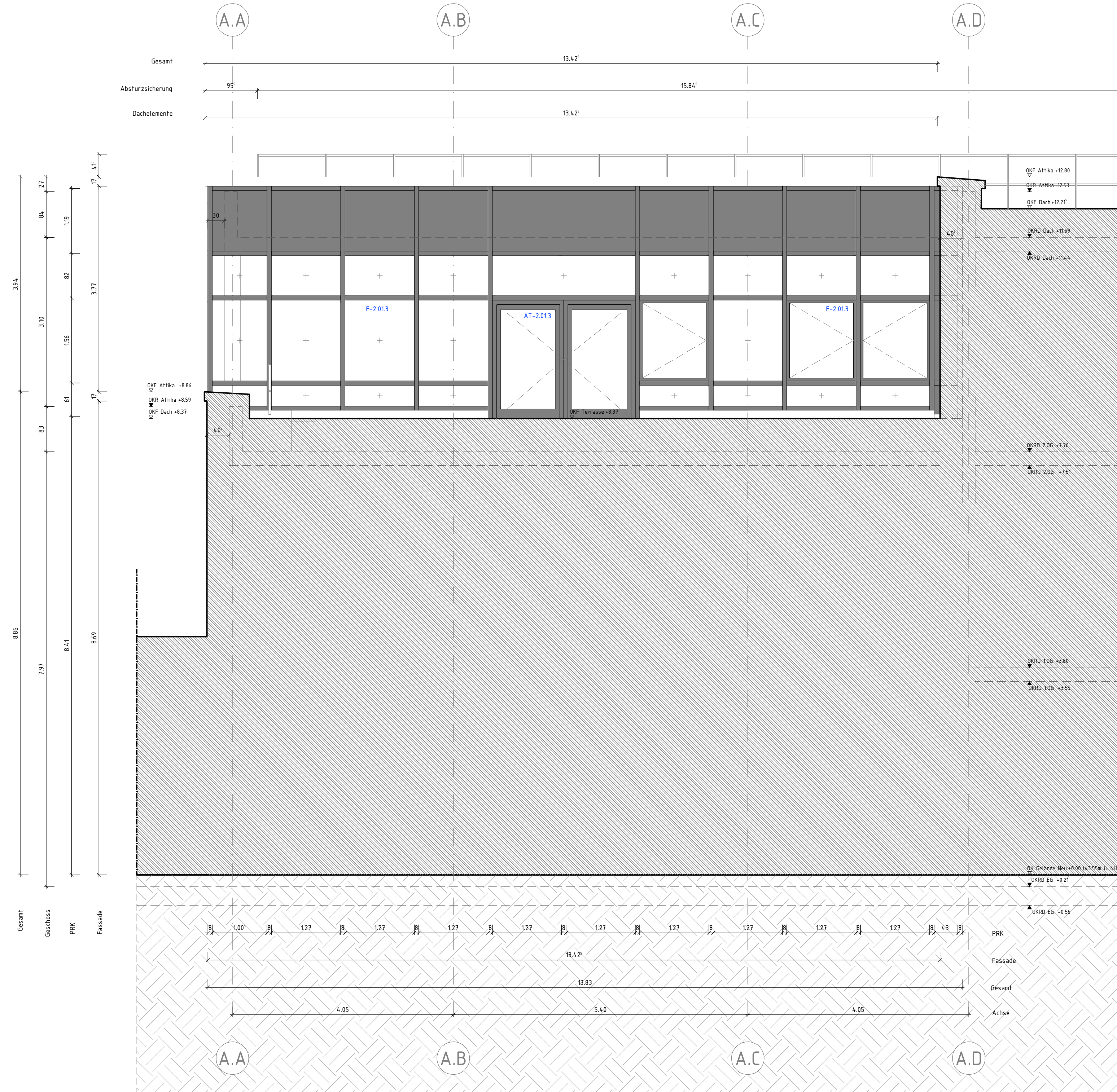

ANSICHT NORDWEST

LEGENDE			
	WAND BESTAND		UNTERKANTE
	GESCHNITTENES BAUTEIL - ANSICHT		OVERKANTE
	MAUERWERK NEUBESTAND		FERTIGFUSSBODEN
	STAHLBETON NEUBESTAND		FERTIGFUSSBODEN
	UNBEWEHRTER BETON NEUBESTAND		FERTIGFUSSBODEN
	BETONFERTIGTEILE NEUBESTAND		FERTIGFUSSBODEN
	TROCKENBAUWAND NEUBESTAND		FERTIGFUSSBODEN
	HOLZ NEUBESTAND		FERTIGFUSSBODEN
	ABBRUCH		FERTIGFUSSBODEN
	DÄMMUNG NEUBESTAND		FERTIGFUSSBODEN
	SPERRSICHT NEUBESTAND		FERTIGFUSSBODEN
	ERDRECH NEUBESTAND		FERTIGFUSSBODEN
	DECKENDURCHBRUCH		FERTIGFUSSBODEN
	WANDURCHBRUCH		FERTIGFUSSBODEN
	WANDSCHLITZ		FERTIGFUSSBODEN
	FUSSBODENDURCHBRUCH		FERTIGFUSSBODEN
	ELEKTRO		FERTIGFUSSBODEN
	HEIZUNG		FERTIGFUSSBODEN
	LUFTUNG		FERTIGFUSSBODEN
	SANITÄR		FERTIGFUSSBODEN
	BODENABLAUF		FERTIGFUSSBODEN
	ANRICHTUNG		FERTIGFUSSBODEN
	SCHÜTTUNG		FERTIGFUSSBODEN
	AKKUPUFFERUNG		FERTIGFUSSBODEN

DIESER PLAN GILT NUR IN VERBINDUNG MIT DEN ENTSPRECHENDEN SCHNITTEN, ANSICHTEN UND DETAILZEICHNUNGEN.
ALLE MASSE SIND AM BAU ZU PRÜFEN. MASSENGRÖßEN SIND MIT DER BAULEITUNG ZU KLÄREN. FÜR
MASSFÄHIGKEIT HÄFT ALLEN DER AUFTRAGGEBER. BEI DER BAUFÜHRUNG SIND DIE PLANUNGEN DER FACHGENÜßER
SOWIE DIE ANORDNUNG DER SONDERFÄHIGKEITEN ZU BEACHTEN. FÜR DEN EINGANG DES EINGANGS BLEIBT UNVERÄNDERT.
ALLE HOHENANGABEN BEZÜGLICH TÜR- UND BRÜSTUNGEN BEZIEHEN SICH, SOFERN NICHT ANDERS ANGEZEIGT AUF OKFF.
BEI TÜR- UND BRÜSTUNGEN SIND BAUGRÖßEN ANGEZEIGT. IN MASSIVWÄNDEN DIE ERDGRÖßEN.
ALLE HAUSTECHNISCHE DURCHBRÜCHE IN DECKEN UND WÄNDEN SIND NACH DER INSTALLATION UNTER BEACHTUNG DER
JEWELIGEN FEUERSCHUTZANFORDERUNGEN DES BAUTEILES GEMÄSS DIN 1822 ZU SCHLIESSEN. BEI DER LAGE UND GRÖßE
DER DURCHBRÜCHE IST DIE AUSFÜHRUNGSPLANUNG DER HAUSTECHNIK ZU BEACHTEN. DER EINGANG VON
NOTWENDIGEN FEUERSCHUTZKLAPPEN IST NUR MIT ZULASSUNGEN AUCH FÜR ALLE ANGRENZENDE BAUTEILE ZULÄSSIG.

ALLE SEHRTRETEILE SIND MIT GLEICHLEBENDER BETONMISCHUNG - GÜTE HERZUSTELLEN. SOFERN KEINE
EINLEGELEISTEN SIND, DRUCKGESTÄRKTE GEFÖRDERT WERDEN. WENN DIESE BAUTEILE SCHARFSTÄNDIG BETONERT
WERDEN, AUF EINE AUSREICHENDE FUGENDICHTHEIT DER SCHALUNG IST DESHALB INSBESONDERE ZU ACHTEN.
ALLE AUSGESCHALTEN BAUTEILE MUßEN VOR VERSCHÜTTUNG UND BESCHÜTTUNG WÄHREND DES WEITEREN BAUFORT-
SCHRETTES GESCHÜTTET WERDEN. SCHÜTTUNGSWEISE WIE Z.B. BEI FERTIGTEILEN TREPPEN MUßEN DURCH EINE BEGRIFF-
VERSCHALUNG ABGEDECKT WERDEN.

ÄNDERUNG		DATUM	NAMEN	INDEX
BAUVORHABEN		ZEICHNUNGSBEZEICHNUNG		
SCHULE AN DER RUHR		ANSICHTEN SLZ		
ANTRAGSTELLER		ÜBERSICHT		
STADT ESSEN		UNTERSCHRIFT		
IMMOBILIENWIRTSCHAFT		ENTWURFSVERFAßER		
LINDENALLEE 59-67		SSP AG		
45127 ESSEN		LISE-MEITNER-ALLEE 30		
		44801 BOCHUM		
		DIPLOM. ARCH. MATTHIAS SOLBACH		
		BAUHERR		
		STADT ESSEN, IMMOBILIENWIRTSCHAFT		
		LINDENALLEE 59-67		
		45127 ESSEN		
		INGENIEUR		
		PLANUNGSPHASE		
		AUSFÜHRUNGSPLANUNG		
		BAUVORHABEN		
		NEUBAU SCHULE AN DER RUHR ESSEN		
		BAUTEIL		
		ZEICHNUNG		
		ANSICHTEN		
		SLZ ORTHOGONAL		
		MAßSTAB		
		1:50		

KALKULATIONSPLAN

ZEICHNUNG		MAßSTAB	
ANSICHTEN		1:50	
SLZ ORTHOGONAL			
ERSTELLT		ZEICHNUNGS-NR.	
DATUM		A4040	
NAME		PROJEKT-NR.	
DATEI		INDEX	
LAGE		20418	
GRUND-			
LAGE			
COPYRIGHT RESERVAT			
ALLE RECHTE SIND VORBEHALTEN			
UNTERSCHRIFTEN DER PLANUNG SIND DER BAULEITUNG			
BEZUGNEHMEN			
SSP AG		LISE-MEITNER-ALLEE 30	
44801 BOCHUM		T+49 (0)234 30709-0	
		F+49 (0)234 30709-11	
		www.ssp-ag.de	
		info@ssp-ag.de	