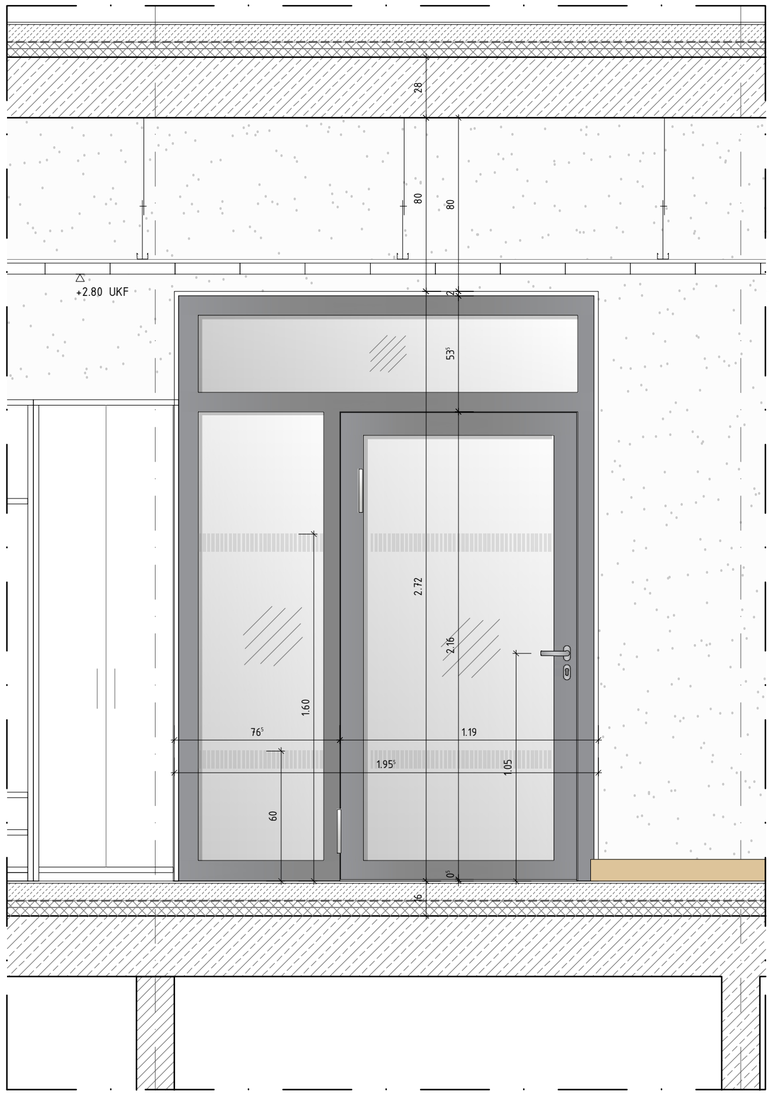

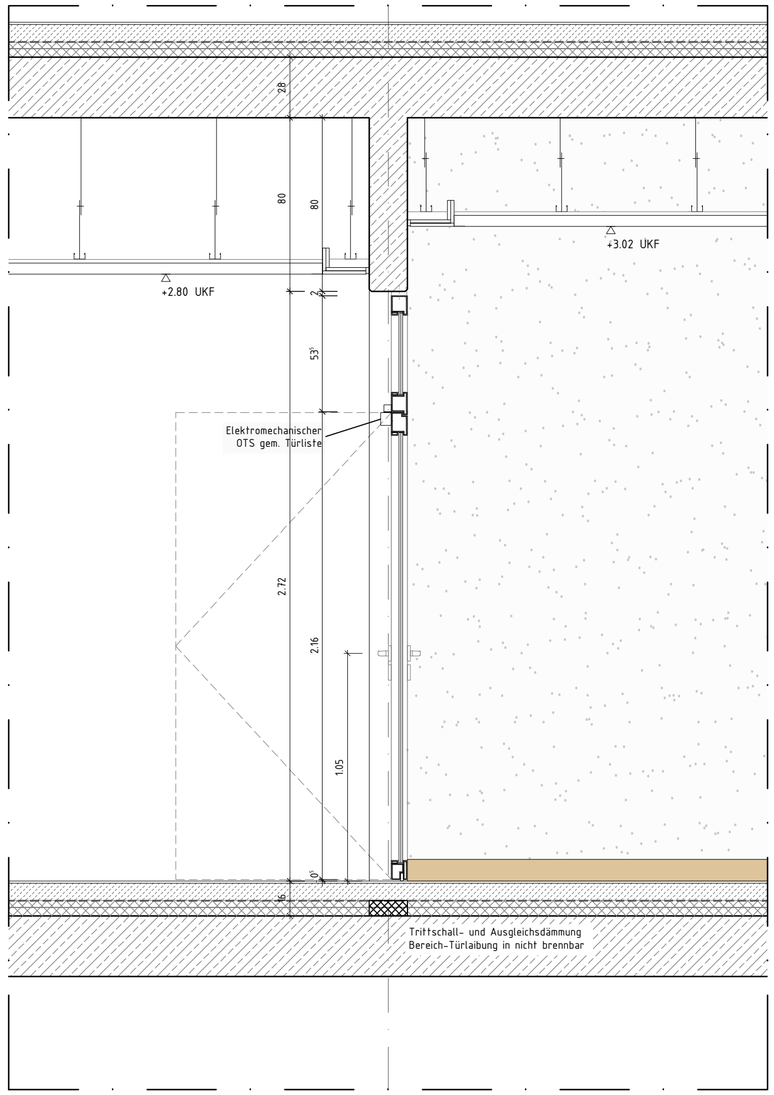

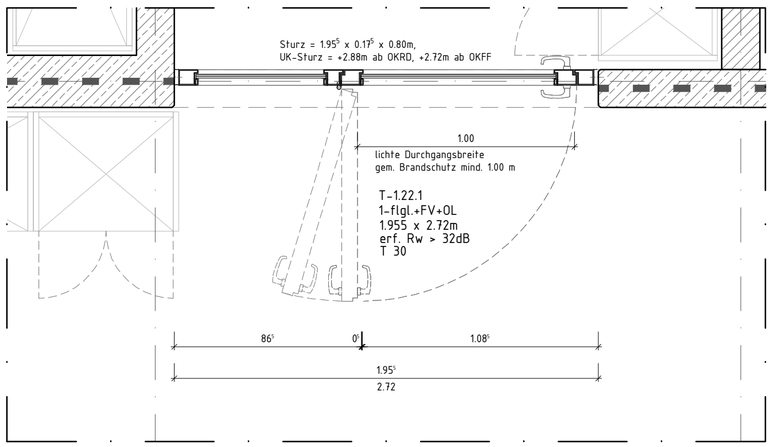

DIESER PLAN GILT NUR IN VERBINDUNG MIT DEN ENTSPRECHENDEN GRUNDRISSEN, SCHNITTEN, ANSICHTEN UND DETAILZEICHNUNGEN.

ANGABEN ZU TÜR- UND BRÜSTUNGSHÖHEN BEZIEHEN SICH AUF OKFF

BEI DER AUSFÜHRUNG SIND DIE PLANUNGEN DER FACHINGENIEURE UND DER SONDERFACHPLANUNGEN ZU BEACHTEN. FIRMENDETAILS UND AUSFÜHRUNGSZEICHNUNGEN GELTEN NUR MIT DEM GENEHMIGUNGSVERMERK DES ARCHITEKTEN. DIE KOORDINIERUNGSPFLICHT DES AUFTRAGSNEHMERS BLEIBT UNBERÜHRT.

SÄMTLICHE HAUSTECHNIK DURCHBRÜCHE IN DECKEN UND WÄNDEN SIND NACH DER INSTALLATION UNTER BEACHTUNG DER JEWEILIGEN BRANDSCHUTZANFORDERUNG DES BAUTEILS GEMÄSS DIN 4102 ZU SCHLIESSEN. DER EINBAU VON NOTWENDIGEN BRANDSCHUTZKLAPPEN IST NUR MIT ZULASSUNGEN AUCH FÜR ALLE ANGRENZENDEN BAUTEILE ZULÄSSIG. FÜR LAGE UND GRÖSSE IST DIE AKTUELLE DURCHBRUCHSPLANUNG ZU BERÜCKSICHTIGEN.

ÄNDERUNG	DATUM	NAME	INDEX

BAUVORHABEN
SCHULE AN DER RUHR

ZEICHNUNGSBEZEICHNUNG
FLURTÜR OBERGESCHOSSE BT-A

ZEICHNUNGS-NR.
A5049

ANTRAGSTELLER
STADT ESSEN
IMMOBILIENWIRTSCHAFT
LINDENALLEE 59-67
45127 ESSEN

PROJEKT-NR.
20418

UNTERSCHRIFT

ÜBERSICHT

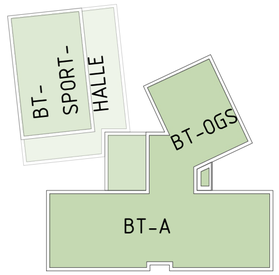

ENTWURFSVERFASSER
SSP AG
LISE-MEITNER-ALLEE 30
44801 BOCHUM

DIPL. ING. ARCH. MATTHIAS SOLBACH

HÖHENBEZUG: EG = ±0.00 OKFF = 43.55 m ü. NHN

BAUHERR
STADT ESSEN, IMMOBILIENWIRTSCHAFT
LINDENALLEE 59-67
45127 ESSEN

INGENIEUR

KALKULATIONSPLAN

PLANUNGSPHASE
AUSFÜHRUNGSPLANUNG

BAUVORHABEN
NEUBAU SCHULE AN DER RUHR ESSEN

BAUTEIL

ZEICHNUNG
1-FLGL. ALUMINIUM + 1 SEITENTEIL + OBERLICHT
(ANTHRAZIT + GLASANTEIL), 1.955 x 2.72m, ROHRRAHMEN

MAßSTAB
1:20

	ERSTELLT	PLANSTAND	BLATT-GR.
DATUM	08.04.2025	21.07.2025	594 x 420
NAME	ls	nc	
DATEI	20418A5TUE_INNENTÜREN.DWG		
GRUND-LAGE	20418A2G01.DWG		

SSP

ZEICHNUNGS-NR.
A5049

PROJEKT-NR.
20418

INDEX
–

"COPYRIGHT RESERVED" NACH DIN 34 10.1977

ALLE MAßE SIND VERANTWORTLICH ZU PRÜFEN, UNSTIMMIGKEITEN DER PLANUNG SIND DER BAULEITUNG BEKANNTZUGEBEN

SSP AG
LISE-MEITNER-ALLEE 30
44801 BOCHUM

T +49 (0)234 30709-0
F +49 (0)234 30709-11
www.ssp.ag info@ssp.ag