Beschichtung, Estrich auf Dämmschicht, Anschluss Aufzugsportal mit Abstellwinkel Edelstahl

Nutzlast 5 kN/m²

Bodenaufbau Punkt 1-6 siehe Detail GEA-ARC-LP5-DT-BO-0614, Punkt		
7	gem. DT-BO-0614, jedoch 20mm Schüttung	
8	Abdichtung gegen Restfeuchte gem. DT-BO-0617 Punkt 8	
9	WU-Bodenplatte gem. DT-BO-0617 Punkt 9	
10	Abstellwinkel Edelstahl, ca. 190x100mm, Blechstärke ca. 5mm nach stat. Erfordernis, Ausbildung als Abschluss an allen freien Enden (linear, U- oder L-förmig)	(Leistung Estrich)
11	EPS-Dämmung, d=10mm zum Ausstopfen der Fuge zwischen Stütze und Winkel mit dauerelastischer Versiegelung an Oberseite und Seiten	(Leistung Estrich)

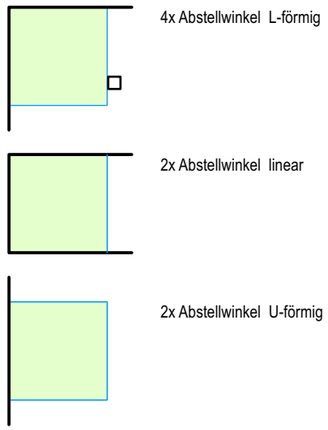

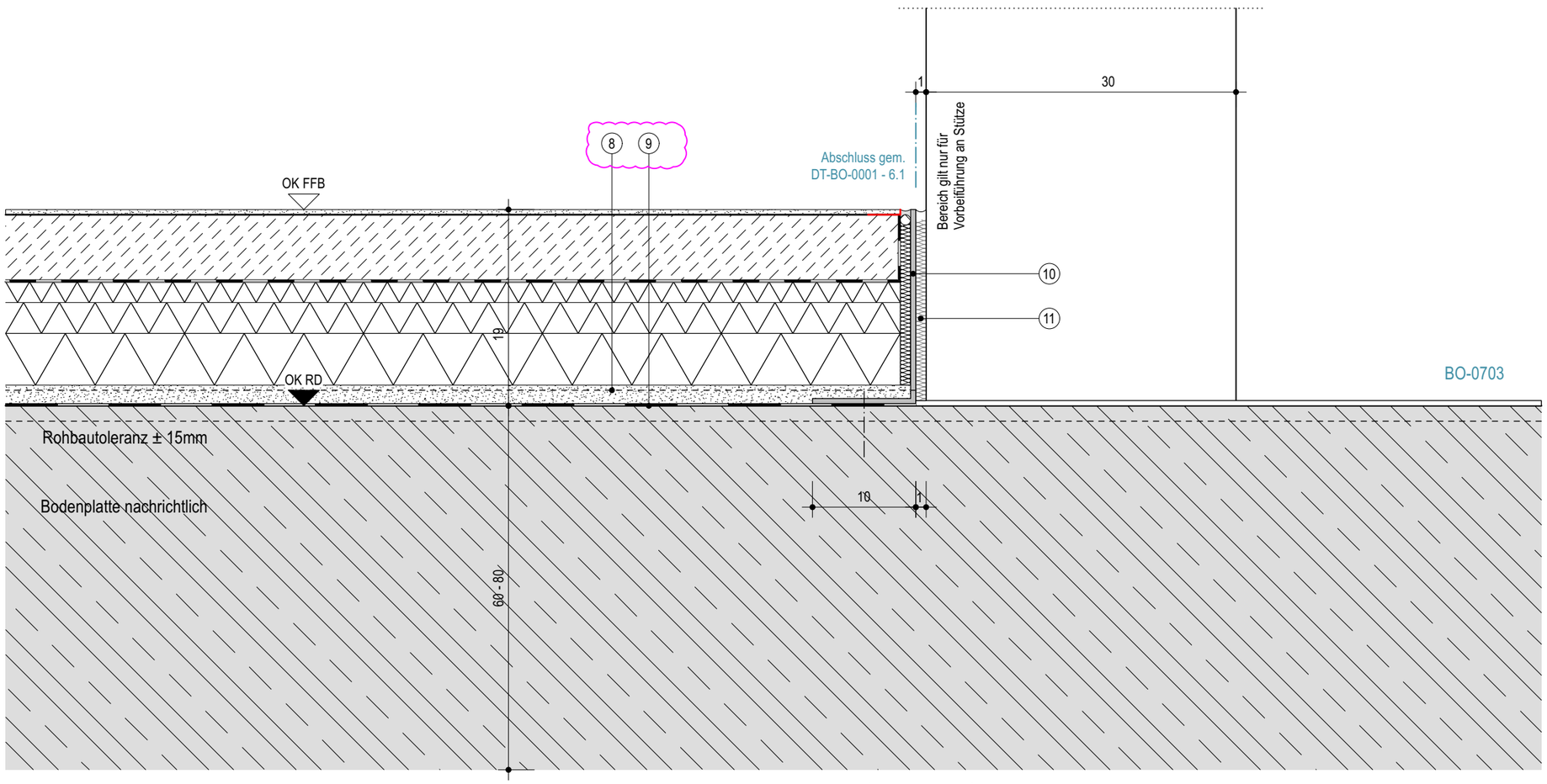

Raumzuordnung gem.
Estrichübersicht und Bodenspiegel

Nass- und Feuchträume
Wassereinwirkungsklassen (DIN 18534-1)
- W0-I gering: Räume ohne BA (PuMi, EHR)
- W1-I mäßig: Räume ohne BA (WC's, Umkleiden)
- W2-I hoch: Räume mit BA oder RÖ (Vorräume WC, WC's, Pumi, Technik Lehr- und Versorgungsküche)
- W3-I sehr hoch: Duschen mit Ablauf (Einzel-, Sammelduschen, Pflegebäder)

Bewegungs- und Randfugen gem. Estrich-Übersicht, nicht brennbar - Baustoffklasse A, S ≥ 1000°C
- Notwendige Flure
- Treppenhäuser
- Holzbau | Lerncluster
- Versammlungsstätte
- FIZ

Elektrostat. ableitfähiger Bodenbelag gem. Bodenspiegel
mit Durchgangswiderstand ≤ $10^9\Omega$ nach DIN EN 61340

Befahrbarkeit Sauberlaufzone gem. Bodenspiegel

Heizkreise und Estrichfugen sind aufeinander abzustimmen
Bewegungsfugen dürfen nicht gekreuzt werden.
Ausbildung der Fugen gem. DT-BO-0001.

Dieser Plan gilt nur in Verbindung mit gesamter Werk- und Detailplanung.

Die fertigungstechnischen und bauphysikalisch bestimmenden Angaben zur Konstruktion und Funktion sind vom Unternehmer eigenverantwortlich nachzuprüfen, einschließlich der Maße mit den örtlichen Gegebenheiten auf der Baustelle.
(Höhenangaben bezogen auf OKFF).

Die Angaben des Bodengutachtens, des Wärmeschutznachweises und des Schallschutznachweises sind verbindl. u. bei der Ausführung zu beachten und einzuhalten.

Nur von Architekt und Statiker freigegebene Pläne mit dem aktuellsten Index dürfen zur Ausführung verwendet werden.
Alle Angaben sind mit den Statikerplänen eigenverantwortlich zu vergleichen.
Verlauf des Gebäudebaukörpers gemäß Plan und Absteckung Vermesser.
Bei Unstimmigkeiten ist die Bauleitung umgehend zu verständigen und mit dem planenden und ausführenden Architekten sowie mit dem Statiker vor Ausführung abzustimmen.

NR.	DATUM	ART DER ÄNDERUNG	VON
F	07.04.26	Planfortschreibung gem. Estrich LV	
E	31.03.26	Planfortschreibung	
D	17.03.26	Planfortschreibung	

PROJEKT
Neubau Gesamtschule Altenessen-Süd
Erbslöhstrasse 45326 Essen

BAUHERR
Immobilienwirtschaft der Stadt Essen
Lindenallee 59-67
45127 Essen

ARCHITEKT

PHASE
Ausführungsplanung

DATUM 09.01.26
BEARBEITER

PLANGRÖSSE DIN A3

MASSSTAB 1:5

FREIGABE

INDEX F
STAND 07.04.26

PLAN GEA-ARC-LP5-DT-BO-0616-F

PLANINHALT Estrich+Beschichtung Podest UG Abstellwinkel

VORABZUG
nur für LV