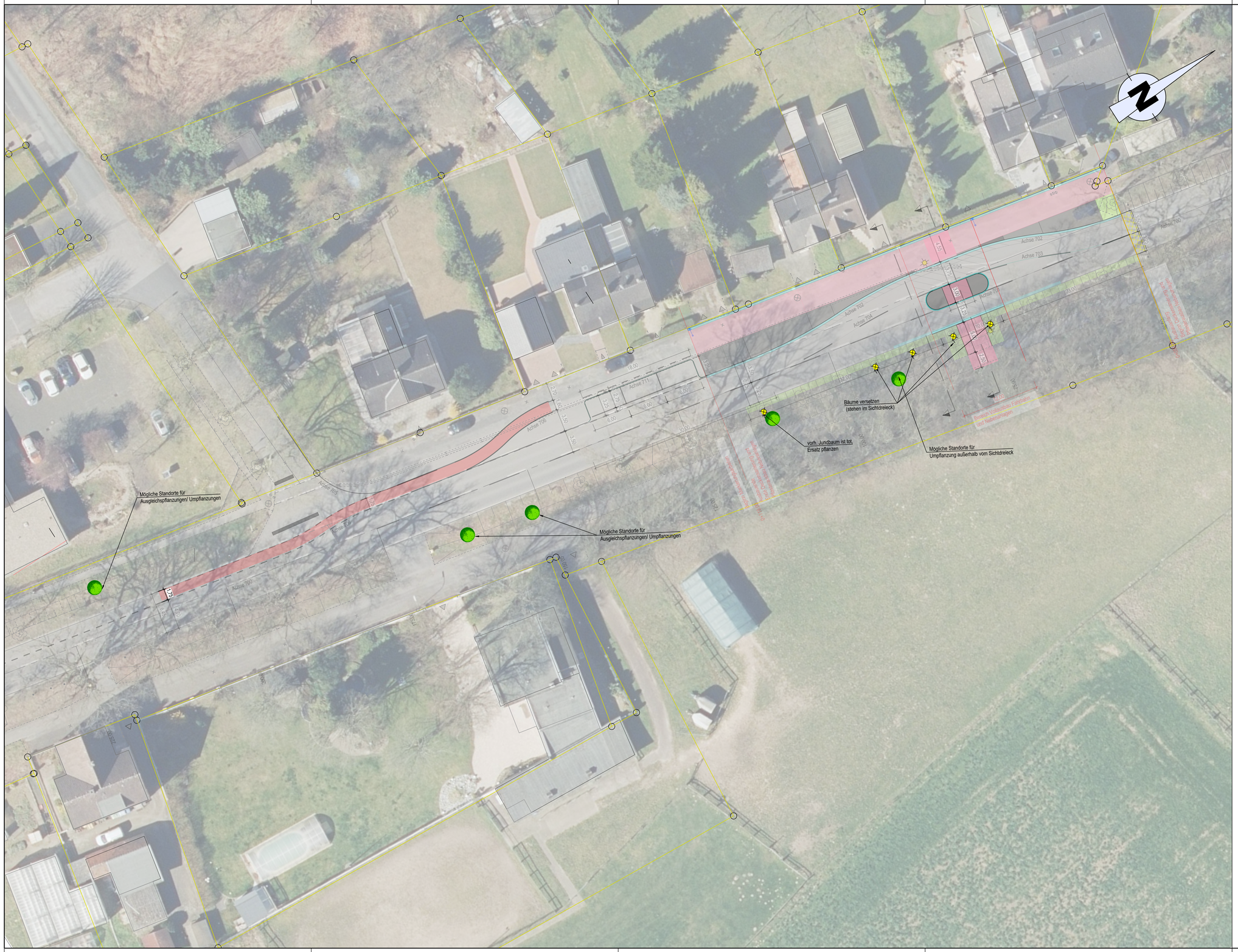

Legende [Bestand]

Kataster	Vermessung
vorh. Gebäude	Stadtgrundkarte

Vermessungssymbole

	Grünland		Laubbaum		Gehölz
	Grünland		Laubwald		Baumstumpf
F	Einsteigeschacht für Fernmeldewesen		Grundwassermessstelle		Verkehrsampel
	Sinkkasten		Schaltkasten	W P	Schilderpfahl Wasser
	Fahnenmast		Leitpfosten		Wasserschieber
	Poller		Fundamentaußenecken		Einlauf, rund
P	Schilderpfahl		Rohrauslauf Entwässerung		Unterflurhydrant
	Lüftung		Straßenlaterne, elektrisch, freistehend		Zugangspfeil
	Verkehrszeichen		Hinweistafel		Briefkasten
Reih.	Reihenpflaster	Vbp.	Verbundsteinpflaster	Bet.	Beton
Pl.	Platten	Ko.	Kopfsteinpflaster	As.	Asphalt
	Mauer		Brückenwiderlager		Nutzungsartengrenze
	Zaun		Kastenrinne	W	Unterirdische Wasserleitung
	Baumschutzbügel				

Lagesystem:	ETRS 89 _ UTM 32	Höhensystem:	DHHN 2016 HST 160

Index	Art der Änderung	Datum	Name

Verfasser:			
	bearbeitet	18.02.2025	
	gezeichnet	18.02.2025	
	geprüft	31.03.2025	
	Projekt-Nr.:		

- Ausführungsplanung -

Auftraggeber:

Stadt Marl
Amt für Stadtplanung und
integrierte Quartiersentwicklung

Projekt:

Umgestaltung der Kreuzung Haltener Straße (L551) /
Bahnhof-/ Schulstraße (L798),
in Marl Sinsen zu einer Kreisverkehrsanlage

Plandarstellung:

Projekterweiterung Querungshilfe
Baumpflanzungen, Pflanzplan

nur für die Ausschreibung

Plan - Bez.:	LA-02-BP
Maßstab:	1:250
Blatt Nr.: 2.1	Anlage: 5

Aufgestellt:	Geprüft:
31.03.2026	Marl, den .....2026 **Stadt Marl**
gez. i.A.:	gez. i.A.: .....

Plotdatum: 27.08.2026 Speicherdatum: 27.08.2026