Beschilderungsplan

Anlage zur verkehrsrechtlichen Anordnung: 2026O00222

Neubau - Brückenbauwerk
Kuhlenbrink / An der Schwarzen Salina

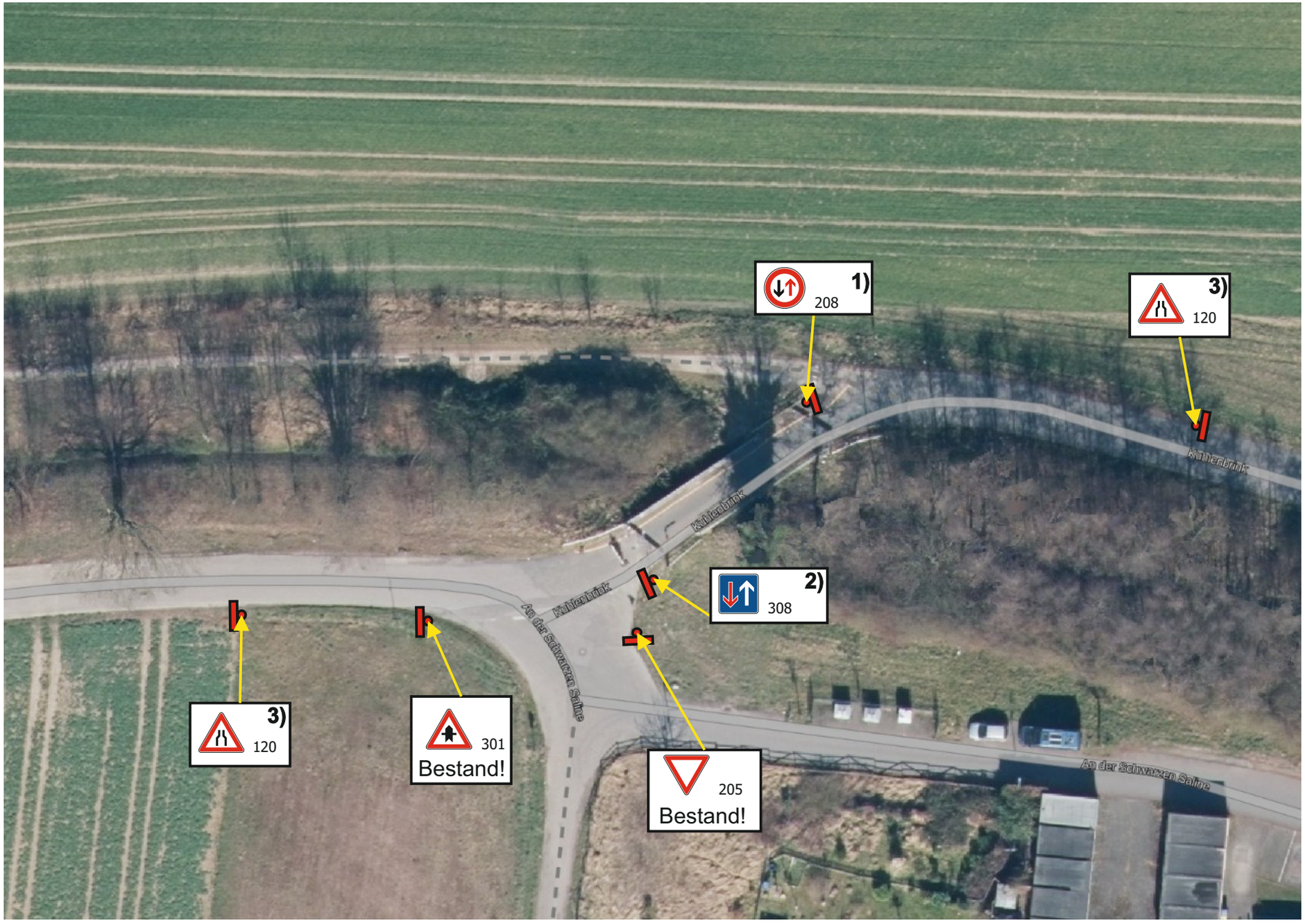

1) Aufstellung von VZ 208.

2) Aufstellung von VZ 308.

3) Aufstellung von VZ 120 (2x).

Beschilderungsplan

Anlage zur verkehrsrechtlichen Anordnung: 2026O00222

Neubau - Brückenbauwerk
Kuhlenbrink / An der Schwarzen Salina

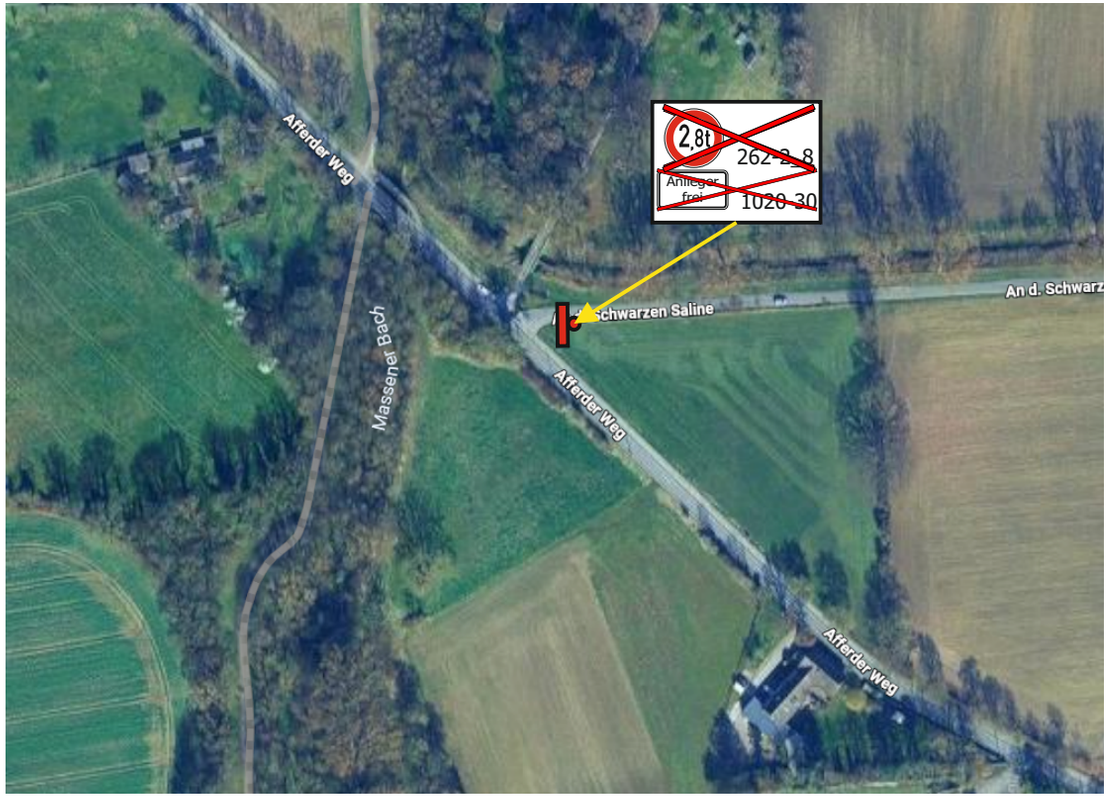

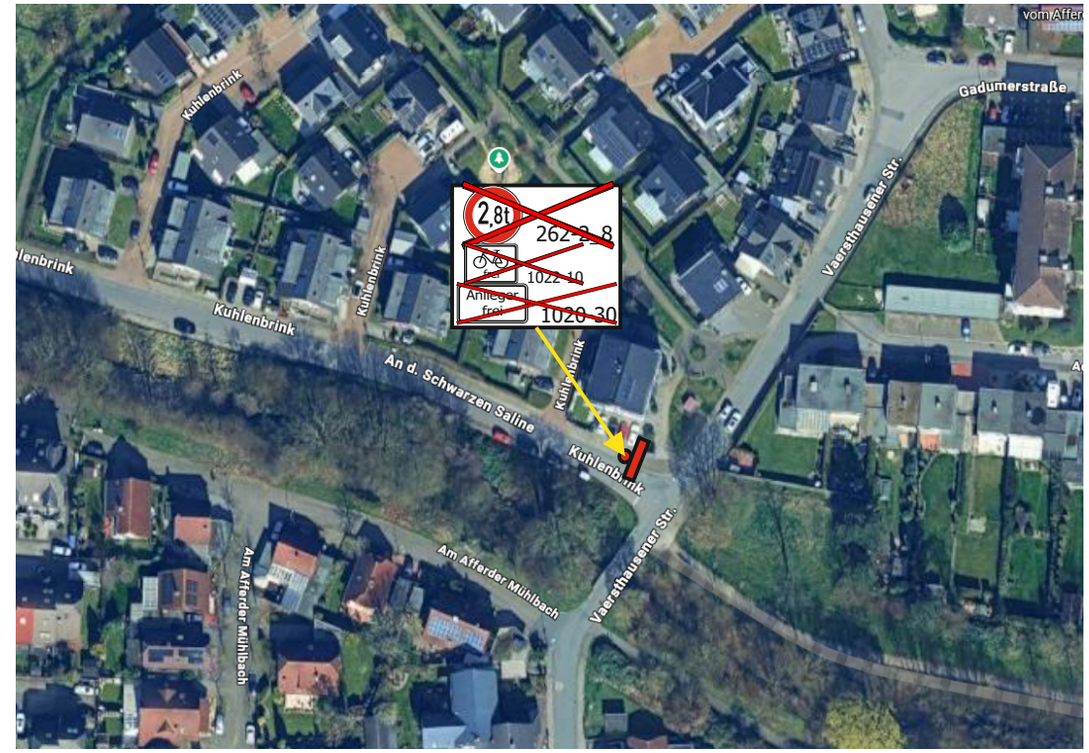

4) Entfernung von VZ 262-2_8 + ZZ 1020-30.

5) Entfernung von VZ 262-2_8 + ZZ 1022-10 + ZZ 1020-30.